

月間投資収益率 (2026年5月末)

累積投資 収益指数	前月末からの投資収益率			過去からの期間投資収益率	
	トータル	キャピタル	インカム	前年度末	前年末
総合 326.812	-6.74	-7.91	1.17	-7.19	-6.85

出所: 野村フィデューシャリー・リサーチ&コンサルティング(NFRC)

(注) 投資収益率は年率換算(%)

ポートフォリオ指標 (2026年5月末)

	翌月ポート (2026年6月)	当月ポート (2026年5月)	差
額面[兆円]	1171.91	1184.53	-12.62
デュレーション[年]	7.86	7.71	0.15
修正デュレーション	7.75	7.60	0.15
時価単価[円]	85.77	85.92	-0.15
利含単価[円]	86.06	86.21	-0.15
残存年数[年]	10.27	10.10	0.17
利率[%]	1.04	1.01	0.02
単利[%]	2.55	2.51	0.03
複利[%]	2.35	2.32	0.03
Tスプレッド[bp]	6	6	0

出所: NFRC

(注) デュレーション・修正デュレーションは経過利子込時価総額加重平均、単利・複利・Tスプレッドは時価総額加重平均、それ以外は額面加重平均。

Global Markets Research

2026年6月2日

リサーチアナリスト

インデックスプロダクト

インデックス事業部 - NFRC

bpi@nfrco.jp

銘柄別額面構成 (2026年5月末)

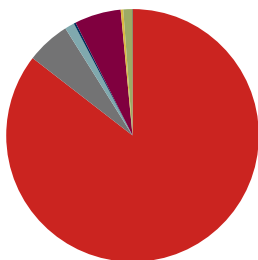

出所: NFRC

残存別額面構成 (2026年5月末)

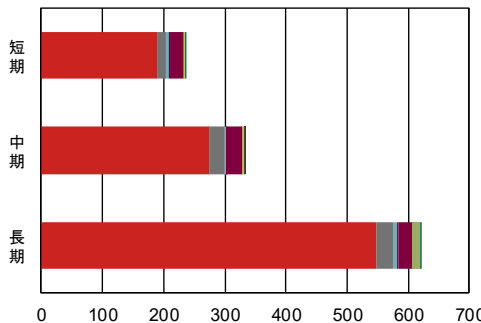

出所: NFRC

(兆円)

	国債	地方	政保	金融債	事業債	円建外債	MBS	ABS
構成比	85.5%	5.6%	1.2%	0.3%	5.9%	0.3%	1.1%	0.0%
全体	1012.59	66.25	14.53	3.03	70.34	3.93	13.28	0.58
短期	190.87	13.59	4.64	1.63	20.99	2.67	-	0.16
中期	274.40	24.33	2.80	1.26	26.80	0.83	0.04	0.29
長期	547.31	28.33	7.10	0.13	22.55	0.43	13.24	0.13

出所: NFRC

(兆円)

目次

銘柄別・投資収益率 投資収益指数	2
総合 残存別・投資収益率 投資収益指数	3
国債 残存別・投資収益率 投資収益指数	4
「除く MBS」残存別・投資収益率 投資収益指数	6
「除く ABS」残存別・投資収益率 投資収益指数	7
「除く国債」残存別・投資収益率 投資収益指数	8
銘柄 残存別・月間投資収益率	9
「除く（銘柄）」残存別・月間投資収益率	9
事業債 業種別・月間投資収益率	10
事業債 円建外債 格付別・月間投資収益率	10
事業債 円建外債 格付会社別・月間投資収益率	11
銘柄 残存別・ポートフォリオ指標	15
「除く」銘柄 残存別・ポートフォリオ指標	16
事業債 業種別・ポートフォリオ指標	19
事業債 円建外債 格付別・ポートフォリオ指標	27
事業債 格付会社別・ポートフォリオ指標	29
円建外債 格付会社別・ポートフォリオ指標	41
NOMURA-BPI/Extended 総合・ポートフォリオ指標の推移	53
NOMURA-BPI/Extended の定義	54
レポートの表記等について	55
NOMURA-BPI/Extended のデータ提供について	56
ディスクレイマー	57

銘柄別・投資収益率 (2026年5月末)

	累積投資 収益指数	前月末からの投資収益率			過去からの投資収益率	
		トータル	キャピタル	インカム	前年度末	前年末
総合	326.812	-6.74	-7.91	1.17	-7.19	-6.85
国債	334.320	-7.43	-8.62	1.20	-7.75	-7.19
地方債	361.117	-2.72	-3.61	0.89	-4.75	-5.00
政保債	330.906	-5.84	-6.93	1.09	-6.56	-6.49
金融債	269.759	2.44	1.61	0.83	1.01	-0.06
事業債	363.144	-1.43	-2.55	1.12	-2.79	-3.33
円建外債	391.114	0.84	-0.59	1.44	0.08	-0.27
MBS	104.290	-10.68	-11.58	0.90	-7.44	-15.05
ABS	109.582	0.32	-0.58	0.89	-1.49	-1.95

出所:NFRC

投資収益率は年率換算 (%)

銘柄別・累積投資収益指数の推移

年/月/日	総合	国債	地方債	政保債	金融債	事業債	円建外債	MBS	ABS
2025/05/30	346.923	355.872	377.279	349.650	271.236	374.703	393.425	118.907	111.924
2025/06/30	348.756	357.855	378.746	351.059	271.796	376.139	394.093	119.176	112.332
2025/07/31	345.207	353.954	376.429	348.025	271.421	374.010	393.336	118.219	111.912
2025/08/29	344.138	352.788	375.810	346.956	271.197	373.380	393.078	117.657	111.779
2025/09/30	343.862	352.591	374.915	346.587	270.948	373.082	392.791	116.406	111.623
2025/10/31	344.432	353.207	375.689	347.227	271.521	373.868	393.743	115.235	111.913
2025/11/28	340.528	348.919	373.179	344.301	271.167	371.572	393.578	113.793	111.480
2025/12/30	336.275	344.492	368.686	339.971	269.826	368.185	391.548	111.167	110.465
2026/01/30	332.035	339.978	365.524	336.378	269.479	365.803	391.130	106.711	109.995
2026/02/27	336.825	345.264	368.476	340.000	270.340	369.034	392.568	107.071	110.742
2026/03/31	330.656	338.559	363.911	334.454	269.319	364.792	391.066	105.560	109.846
2026/04/30	328.571	336.304	361.901	332.448	269.236	363.557	390.853	105.183	109.554
2026/05/01	329.054	336.813	362.371	332.913	269.411	363.970	391.117	105.361	109.664
2026/05/07	329.543	337.318	362.965	333.285	269.634	364.443	391.634	105.504	109.816
2026/05/08	329.596	337.379	362.972	333.341	269.604	364.460	391.545	105.516	109.812
2026/05/11	328.701	336.416	362.256	332.562	269.433	363.848	391.257	105.178	109.668
2026/05/12	327.994	335.644	361.748	331.980	269.315	363.403	391.021	104.988	109.567
2026/05/13	327.432	335.049	361.179	331.418	269.229	362.983	390.960	104.791	109.456
2026/05/14	326.438	333.956	360.544	330.580	269.153	362.406	390.642	104.537	109.343
2026/05/15	324.962	332.355	359.412	329.312	268.925	361.438	390.080	104.111	109.120
2026/05/18	323.996	331.289	358.840	328.497	268.867	360.892	390.001	103.813	109.029
2026/05/19	322.911	330.127	357.916	327.523	268.651	360.114	389.699	103.414	108.841
2026/05/20	323.363	330.639	358.072	327.856	268.596	360.320	389.674	103.501	108.852
2026/05/21	324.236	331.591	358.702	328.581	268.778	360.924	389.839	103.633	108.986
2026/05/22	324.388	331.755	358.802	328.704	268.857	361.064	389.984	103.656	109.018
2026/05/25	325.901	333.377	360.103	330.088	269.239	362.198	390.563	104.061	109.302
2026/05/26	325.578	333.039	359.714	329.764	269.186	361.977	390.454	103.919	109.228
2026/05/27	326.206	333.700	360.351	330.301	269.435	362.513	390.798	104.131	109.383
2026/05/28	326.026	333.472	360.442	330.192	269.638	362.590	391.034	104.118	109.445
2026/05/29	326.812	334.320	361.117	330.906	269.759	363.144	391.114	104.290	109.582

出所:NFRC

1983年12月末=100。MBSセクターは2003年3月末=100。ABSセクターは2008年3月末=100

指数の推移 (月次) 2025年5月末=100に補正。

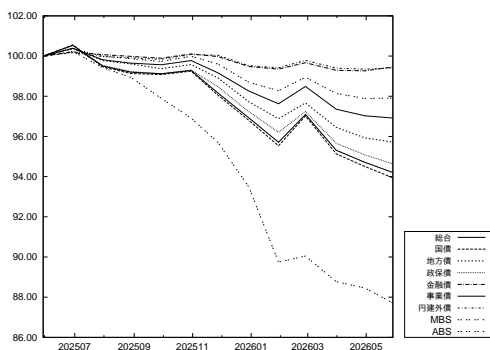

出所:NFRC

指数の推移 (日次) 2026年4月末=100に補正。

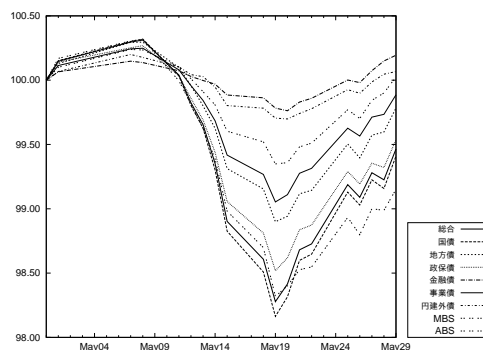

出所:NFRC

総合 残存別・投資収益率 (2026年5月末)

	累積投資 収益指数	前月末からの投資収益率			過去からの投資収益率	
		トータル	キャピタル	インカム	前年度末	前年末
総合	326.812	-6.74	-7.91	1.17	-7.19	-6.85
短期 (1-3)	234.159	2.07	1.44	0.62	1.63	0.53
中期 (3-7)	323.702	1.89	0.98	0.92	-0.66	-1.76
長期 (7-)	441.161	-16.64	-18.24	1.60	-15.63	-13.49
長期 (7-11)	175.418	-7.33	-8.72	1.39	-9.28	-7.35
超長期 (11-)	184.107	-23.10	-24.84	1.75	-20.01	-17.55
(11-15)	190.826	-15.67	-16.89	1.21	-16.16	-13.64
(15-)	183.100	-25.89	-27.84	1.95	-21.45	-19.03

出所:NFRC

投資収益率は年率換算 (%)

総合 残存別・投資収益指数の推移

総合 年/月/日	全体	短期 (1-3)	中期 (3-7)	長期 (7-)	長期*			
					長期* (7-11)	超長期* (11-)	(11-15)*	(15-)*
2025/05/30	346.923	233.927	331.319	492.922	187.097	212.192	211.351	214.153
2025/06/30	348.756	234.232	332.145	497.213	188.184	214.428	213.221	216.539
2025/07/31	345.207	234.051	330.956	488.184	186.786	209.072	210.859	210.072
2025/08/29	344.138	233.981	330.338	485.714	186.184	207.762	210.546	208.400
2025/09/30	343.862	233.873	329.431	485.817	185.554	208.292	210.036	209.321
2025/10/31	344.432	234.246	330.194	486.446	185.912	208.476	210.643	209.349
2025/11/28	340.528	234.211	329.176	476.111	184.236	202.371	207.140	202.244
2025/12/30	336.275	233.651	326.059	467.061	180.884	198.416	202.158	198.631
2026/01/30	332.035	233.560	325.067	455.734	179.141	191.679	197.410	191.123
2026/02/27	336.825	233.854	326.758	467.825	181.112	198.810	202.016	199.213
2026/03/31	330.656	233.545	324.050	452.598	178.090	190.259	195.943	189.677
2026/04/30	328.571	233.775	323.215	447.070	176.445	187.548	193.232	186.945
2026/05/01	329.054	233.867	323.497	448.137	176.712	188.109	193.763	187.521
2026/05/07	329.543	233.967	323.927	449.077	177.139	188.462	194.466	187.750
2026/05/08	329.596	233.940	323.865	449.311	177.113	188.648	194.545	187.976
2026/05/11	328.701	233.898	323.470	447.106	176.575	187.478	193.624	186.706
2026/05/12	327.994	233.875	323.164	445.347	176.289	186.439	192.912	185.540
2026/05/13	327.432	233.883	322.914	443.934	175.786	185.806	192.188	184.935
2026/05/14	326.438	233.870	322.703	441.246	175.344	184.222	191.240	183.107
2026/05/15	324.962	233.822	322.124	437.523	174.512	182.190	189.636	180.904
2026/05/18	323.996	233.803	321.988	434.852	174.129	180.575	188.560	179.079
2026/05/19	322.911	233.733	321.471	432.232	173.444	179.218	187.418	177.633
2026/05/20	323.363	233.701	321.437	433.605	173.565	180.104	187.822	178.703
2026/05/21	324.236	233.764	321.838	435.723	173.957	181.319	188.482	180.129
2026/05/22	324.388	233.811	321.918	436.049	173.965	181.546	188.486	180.439
2026/05/25	325.901	233.968	322.679	439.616	174.865	183.416	190.077	182.425
2026/05/26	325.578	233.973	322.498	438.835	174.497	183.133	189.516	182.242
2026/05/27	326.206	234.084	322.996	440.108	174.962	183.695	190.185	182.767
2026/05/28	326.026	234.197	323.323	439.183	174.976	183.027	189.922	181.948
2026/05/29	326.812	234.159	323.702	441.161	175.418	184.107	190.826	183.100

出所:NFRC

* は 1995年12月末=100。それ以外は、1983年12月末=100。

指数の推移 (月次) 2025年5月末=100に補正。

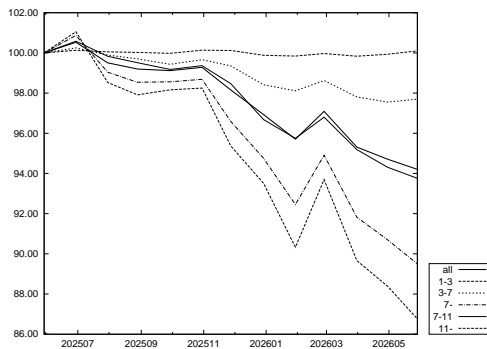

出所:NFRC

指数の推移 (日次) 2026年4月末=100に補正。

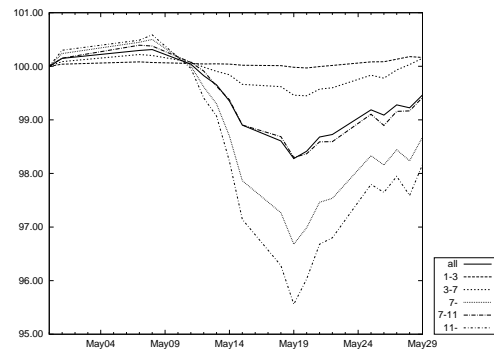

出所:NFRC

国債 残存別・投資収益率 (2026年5月末)

	累積投資 収益指数	前月末からの投資収益率			過去からの投資収益率	
		トータル	キャピタル	インカム	前年度末	前年末
国債	334.320	-7.43	-8.62	1.20	-7.75	-7.19
短期 (1-3)	220.603	1.97	1.36	0.61	1.57	0.49
中期 (3-7)	321.887	1.78	0.86	0.92	-0.76	-1.83
長期 (7-)	447.526	-17.32	-18.95	1.63	-16.14	-13.69
長期 (7-11)	173.858	-7.40	-8.78	1.38	-9.31	-7.34
超長期 (11-)	182.002	-24.04	-25.84	1.80	-20.73	-17.78
(11-15)	188.776	-15.97	-17.20	1.23	-16.30	-13.72
(15-)	181.101	-27.07	-29.09	2.02	-22.39	-19.31

出所:NFRC

投資収益率は年率換算 (%)

国債 残存別・投資収益指数の推移

国債 年/月/日	全体	短期 (1-3)	中期 (3-7)	長期 (7-)	長期*	超長期*		
					(7-11)	(11-)	(11-15)*	(15-)*
2025/05/30	355.872	220.490	329.749	500.771	185.488	210.112	209.225	212.229
2025/06/30	357.855	220.769	330.567	505.316	186.574	212.444	211.122	214.736
2025/07/31	353.954	220.590	329.359	495.723	185.179	206.877	208.764	207.983
2025/08/29	352.788	220.511	328.711	493.125	184.561	205.537	208.460	206.269
2025/09/30	352.591	220.397	327.775	493.477	183.927	206.230	207.952	207.412
2025/10/31	353.207	220.743	328.529	494.222	184.277	206.490	208.550	207.550
2025/11/28	348.919	220.697	327.476	483.318	182.604	200.201	205.033	200.197
2025/12/30	344.492	220.164	324.324	474.199	179.268	196.346	200.058	196.712
2026/01/30	339.978	220.070	323.316	462.610	177.531	189.663	195.321	189.275
2026/02/27	345.264	220.343	325.025	475.558	179.513	197.118	199.961	197.795
2026/03/31	338.559	220.046	322.281	459.512	176.513	188.312	193.886	187.902
2026/04/30	336.304	220.258	321.432	453.769	174.887	185.546	191.202	185.081
2026/05/01	336.813	220.341	321.710	454.868	175.149	186.112	191.729	185.666
2026/05/07	337.318	220.432	322.138	455.817	175.573	186.457	192.433	185.884
2026/05/08	337.379	220.406	322.072	456.068	175.545	186.650	192.512	186.120
2026/05/11	336.416	220.367	321.675	453.766	175.009	185.456	191.589	184.817
2026/05/12	335.644	220.346	321.367	451.905	174.725	184.383	190.876	183.605
2026/05/13	335.049	220.354	321.117	450.459	174.228	183.748	190.155	182.996
2026/05/14	333.956	220.342	320.905	447.610	173.789	182.109	189.204	181.092
2026/05/15	332.355	220.297	320.321	443.703	172.961	180.024	187.598	178.815
2026/05/18	331.289	220.279	320.182	440.872	172.580	178.356	186.516	176.919
2026/05/19	330.127	220.214	319.661	438.150	171.900	176.977	185.375	175.442
2026/05/20	330.639	220.185	319.632	439.626	172.023	177.901	185.785	176.562
2026/05/21	331.591	220.243	320.034	441.875	172.412	179.165	186.442	178.056
2026/05/22	331.755	220.286	320.109	442.227	172.417	179.403	186.445	178.382
2026/05/25	333.377	220.430	320.871	445.948	173.311	181.313	188.033	180.425
2026/05/26	333.039	220.434	320.687	445.161	172.944	181.037	187.474	180.250
2026/05/27	333.700	220.538	321.188	446.469	173.408	181.600	188.144	180.779
2026/05/28	333.472	220.641	321.512	445.457	173.422	180.896	187.875	179.911
2026/05/29	334.320	220.603	321.887	447.526	173.858	182.002	188.776	181.101

出所:NFRC

* は 1995年12月末=100。それ以外は、1983年12月末=100。

指数の推移 (月次) 2025年5月末=100に補正。

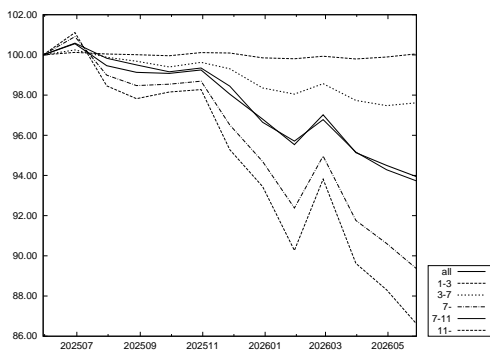

出所:NFRC

指数の推移 (日次) 2026年4月末=100に補正。

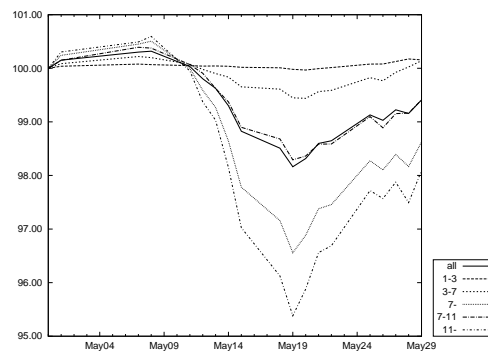

出所:NFRC

このページは空白です。

「除くMBS」残存別・投資収益率(2026年5月末)

	累積投資 収益指数	前月末からの投資収益率			過去からの投資収益率	
		トータル	キャピタル	インカム	前年度末	前年末
除くMBS	326.968	-6.69	-7.87	1.17	-7.19	-6.76
短期(1-3)	234.159	2.07	1.44	0.62	1.63	0.53
中期(3-7)	323.701	1.89	0.98	0.92	-0.66	-1.76
長期(7-)	442.610	-16.77	-18.39	1.62	-15.82	-13.46
長期(7-11)	175.404	-7.33	-8.72	1.39	-9.29	-7.36
超長期(11-)	185.002	-23.57	-25.35	1.78	-20.48	-17.64
(11-15)	190.816	-15.67	-16.89	1.21	-16.16	-13.64
(15-)	183.703	-26.70	-28.70	2.01	-22.19	-19.24

出所:NFRC

NOMURA-BPI/Extended 総合からMBSを除いたポートフォリオ。投資収益率は年率換算(%)

「除くMBS」残存別・投資収益指数の推移

除くMBS 年/月/日	全体	短期 (1-3)	中期 (3-7)	長期 (7-)	長期*			
					(7-11)	超長期* (11-)	(11-15)*	(15-)*
2025/05/30	346.815	233.927	331.319	494.301	187.088	213.298	211.341	215.136
2025/06/30	348.659	234.232	332.145	498.682	188.176	215.616	213.210	217.637
2025/07/31	345.103	234.051	330.956	489.506	186.777	210.089	210.848	210.885
2025/08/29	344.041	233.981	330.338	487.026	186.175	208.761	210.536	209.171
2025/09/30	343.803	233.873	329.431	487.257	185.545	209.403	210.026	210.271
2025/10/31	344.420	234.246	330.194	488.017	185.902	209.678	210.632	210.417
2025/11/28	340.520	234.211	329.176	477.551	184.226	203.406	207.130	203.038
2025/12/30	336.307	233.651	326.058	468.520	180.872	199.461	202.148	199.471
2026/01/30	332.169	233.560	325.067	457.331	179.128	192.739	197.401	191.961
2026/02/27	336.999	233.854	326.758	469.704	181.100	200.159	202.006	200.486
2026/03/31	330.813	233.545	324.049	454.222	178.077	191.336	195.933	190.538
2026/04/30	328.716	233.775	323.214	448.587	176.432	188.532	193.222	187.683
2026/05/01	329.200	233.867	323.496	449.664	176.699	189.105	193.754	188.276
2026/05/07	329.689	233.967	323.926	450.615	177.126	189.464	194.456	188.504
2026/05/08	329.742	233.940	323.864	450.854	177.099	189.657	194.536	188.742
2026/05/11	328.849	233.898	323.469	448.623	176.561	188.459	193.615	187.431
2026/05/12	328.140	233.875	323.163	446.838	176.275	187.388	192.903	186.217
2026/05/13	327.579	233.883	322.913	445.407	175.772	186.740	192.178	185.595
2026/05/14	326.582	233.870	322.702	442.673	175.330	185.104	191.230	183.686
2026/05/15	325.104	233.822	322.123	438.895	174.498	183.014	189.626	181.397
2026/05/18	324.136	233.803	321.987	436.184	174.114	181.348	188.551	179.496
2026/05/19	323.053	233.733	321.470	433.534	173.430	179.959	187.409	178.005
2026/05/20	323.507	233.701	321.436	434.934	173.551	180.879	187.813	179.128
2026/05/21	324.385	233.764	321.837	437.094	173.943	182.138	188.472	180.624
2026/05/22	324.538	233.811	321.917	437.426	173.950	182.373	188.476	180.949
2026/05/25	326.055	233.968	322.678	441.047	174.851	184.297	190.068	183.011
2026/05/26	325.732	233.973	322.497	440.259	174.482	184.012	189.506	182.831
2026/05/27	326.360	234.084	322.995	441.544	174.948	184.583	190.176	183.367
2026/05/28	326.179	234.197	323.322	440.597	174.961	183.887	189.913	182.501
2026/05/29	326.968	234.159	323.701	442.610	175.404	185.002	190.816	183.703

出所:NFRC

* は1995年12月末=100。それ以外は、1983年12月末=100。

指数の推移(月次) 2025年5月末=100に補正。

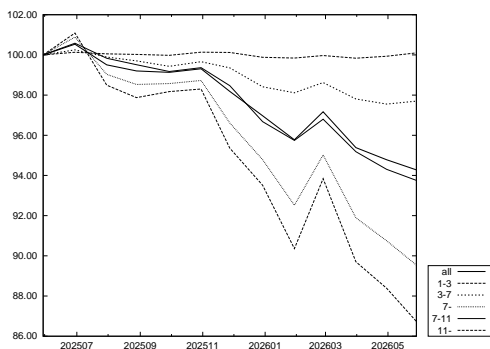

出所:NFRC

指数の推移(日次) 2026年4月末=100に補正。

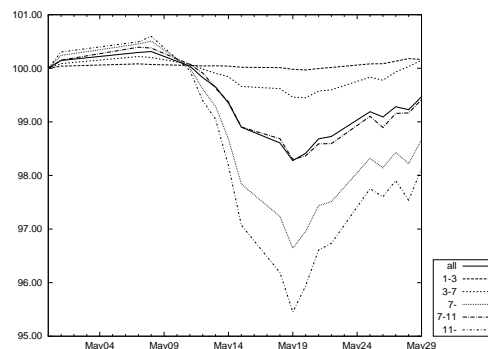

出所:NFRC

「除く ABS」残存別・投資収益率(2026年5月末)

	累積投資 収益指数	前月末からの投資収益率			過去からの投資収益率	
		トータル	キャピタル	インカム	前年度末	前年末
除く ABS	326.823	-6.74	-7.91	1.17	-7.19	-6.85
短期 (1-3)	234.117	2.07	1.44	0.62	1.63	0.53
中期 (3-7)	323.695	1.89	0.98	0.92	-0.67	-1.76
長期 (7-)	441.152	-16.64	-18.24	1.60	-15.63	-13.49
長期 (7-11)	175.412	-7.33	-8.72	1.39	-9.28	-7.35
超長期 (11-)	184.103	-23.10	-24.85	1.75	-20.01	-17.55
(11-15)	190.817	-15.67	-16.89	1.21	-16.16	-13.64
(15-)	183.101	-25.89	-27.84	1.95	-21.45	-19.03

出所:NFRC

NOMURA-BPI/Extended 総合から ABS を除いたポートフォリオ。投資収益率は年率換算(%)

「除く ABS」残存別 投資収益指数の推移

除く ABS 年/月/日	全体	短期 (1-3)	中期 (3-7)	長期 (7-)	長期*			
					(7-11)	超長期*	(11-15)*	(15-)*
2025/05/30	346.942	233.886	331.313	492.916	187.090	212.188	211.343	214.155
2025/06/30	348.775	234.191	332.140	497.208	188.178	214.424	213.212	216.540
2025/07/31	345.225	234.010	330.950	488.177	186.780	209.068	210.850	210.074
2025/08/29	344.155	233.939	330.332	485.707	186.177	207.759	210.537	208.402
2025/09/30	343.879	233.831	329.425	485.811	185.548	208.288	210.027	209.322
2025/10/31	344.449	234.204	330.188	486.439	185.905	208.472	210.634	209.351
2025/11/28	340.543	234.169	329.170	476.103	184.230	202.367	207.131	202.245
2025/12/30	336.289	233.610	326.053	467.054	180.878	198.412	202.149	198.632
2026/01/30	332.048	233.518	325.061	455.725	179.135	191.675	197.402	191.124
2026/02/27	336.839	233.812	326.752	467.817	181.105	198.806	202.008	199.214
2026/03/31	330.668	233.503	324.043	452.589	178.084	190.255	195.934	189.679
2026/04/30	328.582	233.733	323.208	447.062	176.439	187.544	193.223	186.946
2026/05/01	329.066	233.825	323.490	448.128	176.706	188.105	193.755	187.522
2026/05/07	329.555	233.925	323.920	449.069	177.133	188.458	194.457	187.751
2026/05/08	329.608	233.898	323.858	449.303	177.107	188.644	194.537	187.977
2026/05/11	328.713	233.856	323.463	447.097	176.568	187.474	193.616	186.707
2026/05/12	328.005	233.833	323.157	445.338	176.282	186.436	192.904	185.541
2026/05/13	327.443	233.841	322.907	443.925	175.780	185.802	192.179	184.936
2026/05/14	326.449	233.827	322.696	441.237	175.337	184.218	191.231	183.108
2026/05/15	324.973	233.780	322.117	437.514	174.506	182.186	189.627	180.905
2026/05/18	324.006	233.761	321.981	434.843	174.123	180.571	188.552	179.080
2026/05/19	322.921	233.691	321.464	432.222	173.438	179.214	187.410	177.634
2026/05/20	323.373	233.659	321.430	433.596	173.559	180.100	187.814	178.704
2026/05/21	324.246	233.722	321.831	435.713	173.951	181.316	188.473	180.130
2026/05/22	324.398	233.769	321.911	436.040	173.959	181.542	188.477	180.440
2026/05/25	325.912	233.926	322.672	439.607	174.859	183.412	190.069	182.426
2026/05/26	325.588	233.931	322.491	438.826	174.490	183.130	189.507	182.243
2026/05/27	326.217	234.042	322.989	440.098	174.956	183.691	190.177	182.769
2026/05/28	326.036	234.155	323.316	439.174	174.969	183.023	189.914	181.949
2026/05/29	326.823	234.117	323.695	441.152	175.412	184.103	190.817	183.101

出所:NFRC

* は 1995年12月末=100。それ以外は、1983年12月末=100。

指数の推移(月次) 2025年5月末=100に補正。

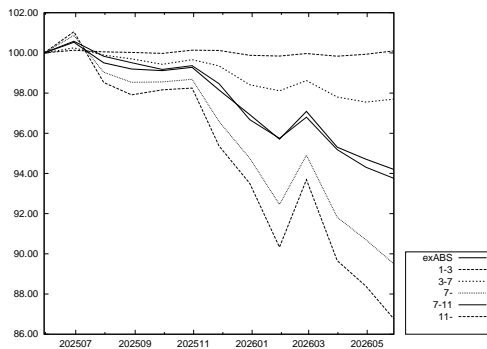

出所:NFRC

指数の推移(日次) 2026年4月末=100に補正。

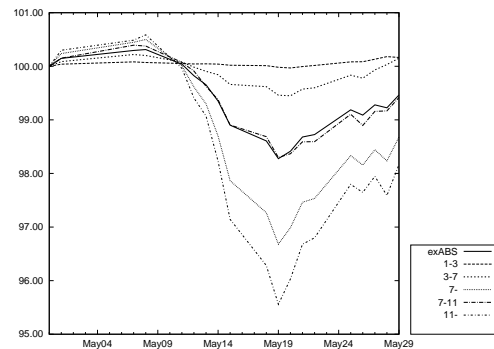

出所:NFRC

「除く国債」残存別・投資収益率(2026年5月末)

	累積投資 収益指数	前月末からの投資収益率			過去からの投資収益率	
		トータル	キャピタル	インカム	前年度末	前年末
除く国債	158.446	-2.80	-3.81	1.01	-4.04	-4.94
短期(1-3)	134.558	2.48	1.79	0.69	1.88	0.72
中期(3-7)	161.389	2.45	1.56	0.89	-0.22	-1.42
長期(7-)	198.542	-11.62	-12.99	1.37	-11.92	-12.10
長期(7-11)	181.167	-6.83	-8.27	1.44	-9.12	-7.42
超長期(11-)	193.073	-15.55	-16.87	1.32	-14.21	-15.74

出所:NFRC

NOMURA-BPI/Extended 総合から国債を除いたポートフォリオ。投資収益率は年率換算(%)

「除く国債」残存別・投資収益指数の推移

除く国債 年/月/日	全体	短期 (1-3)	中期 (3-7)	長期 (7-)	長期*	超長期*
					(7-11)	(11-)
2025/05/30	165.605	134.134	164.513	219.460	192.836	219.641
2025/06/30	166.211	134.333	164.935	220.783	193.906	221.037
2025/07/31	165.200	134.255	164.400	218.105	192.529	217.583
2025/08/29	164.875	134.249	164.167	217.292	192.056	216.574
2025/09/30	164.516	134.220	163.793	216.555	191.472	215.785
2025/10/31	164.708	134.451	164.186	216.492	191.874	215.349
2025/11/28	163.593	134.467	163.772	213.199	190.234	211.012
2025/12/30	161.730	134.162	162.340	208.933	186.864	206.424
2026/01/30	160.143	134.130	161.896	204.147	185.127	199.541
2026/02/27	161.437	134.310	162.674	207.396	186.962	203.675
2026/03/31	159.487	134.149	161.446	202.442	183.876	197.613
2026/04/30	158.800	134.293	161.076	200.392	182.155	195.488
2026/05/01	158.996	134.356	161.223	200.816	182.448	195.984
2026/05/07	159.221	134.422	161.435	201.256	182.880	196.384
2026/05/08	159.227	134.408	161.415	201.317	182.870	196.501
2026/05/11	158.923	134.381	161.228	200.535	182.332	195.587
2026/05/12	158.710	134.367	161.085	199.996	182.036	194.889
2026/05/13	158.492	134.369	160.963	199.400	181.511	194.294
2026/05/14	158.216	134.361	160.866	198.587	181.055	193.252
2026/05/15	157.745	134.333	160.596	197.340	180.222	191.770
2026/05/18	157.484	134.325	160.538	196.534	179.837	190.678
2026/05/19	157.100	134.281	160.298	195.563	179.138	189.569
2026/05/20	157.185	134.258	160.267	195.912	179.246	190.093
2026/05/21	157.447	134.297	160.459	196.533	179.646	190.845
2026/05/22	157.500	134.331	160.511	196.612	179.673	190.962
2026/05/25	158.034	134.431	160.877	197.883	180.591	192.410
2026/05/26	157.898	134.435	160.796	197.513	180.219	192.081
2026/05/27	158.154	134.502	161.030	198.031	180.679	192.594
2026/05/28	158.183	134.574	161.196	197.856	180.696	192.270
2026/05/29	158.446	134.558	161.389	198.542	181.167	193.073

出所:NFRC

* は 1995年12月末=100。それ以外は、1993年12月末=100。

指数の推移(月次) 2025年5月末=100に補正。

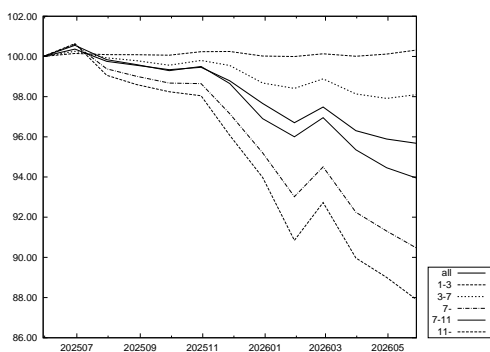

出所:NFRC

指数の推移(日次) 2026年4月末=100に補正。

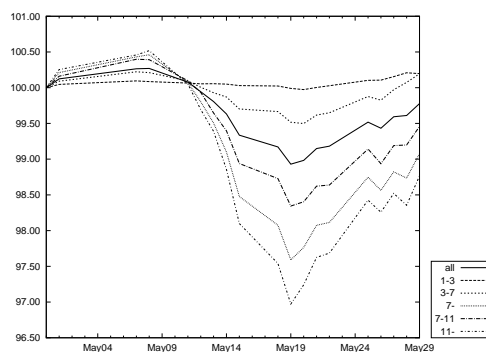

出所:NFRC

銘柄 残存別・月間投資収益率(2026年5月末)

	全体	短期 (1-3)	中期 (3-7)	長期 (7-)	月間投資収益率	
					(7-11)	(11-)
総合	-6.74	2.07	1.89	-16.64	-7.33	-23.10
国債	-7.43	1.97	1.78	-17.32	-7.40	-24.04
30年国債	-23.84	-	0.90	-24.97	-8.49	-27.50
20年国債	-7.82	2.10	1.55	-14.14	-8.32	-17.88
10年国債	-0.97	2.01	1.49	-6.52	-6.52	-
5年国債	2.42	2.02	2.87	-	-	-
中期国債	1.68	1.68	-	-	-	-
地方債	-2.72	2.37	2.10	-10.30	-6.71	-15.39
東京都債	-2.24	2.33	2.10	-11.39	-6.34	-20.27
五大都市債	-3.86	2.39	2.34	-12.58	-7.59	-16.65
その他地方債	-2.41	2.34	2.08	-9.44	-6.52	-13.89
政保債	-5.84	2.23	1.71	-16.35	-8.98	-21.90
公営企業債券	2.41	2.16	3.78	-	-	-
その他政保債	-6.59	2.25	1.58	-16.35	-8.98	-21.90
金融債	2.44	2.50	3.16	-5.52	-5.52	-
特定金融債	-	-	-	-	-	-
事業債	-1.43	2.57	2.81	-12.42	-6.50	-19.21
円建外債	0.84	2.78	2.29	-15.51	-8.85	-26.76
MBS	-10.68	-	1.87	-10.73	2.45	-10.83
ABS	0.32	2.63	3.02	-9.91	-7.38	-17.45

出所:NFRC

「除く(銘柄)」残存別・月間投資収益率(2026年5月末)

	全体	短期 (1-3)	中期 (3-7)	長期 (7-)	月間投資収益率	
					(7-11)	(11-)
除く国債	-2.80	2.48	2.45	-11.62	-6.83	-15.55
除く30年国債	-3.82	2.07	1.92	-13.10	-7.20	-19.67
除く20年国債	-6.35	2.06	2.01	-17.89	-6.86	-25.84
除く10年国債	-8.86	2.09	2.16	-18.94	-7.99	-23.10
除く5年国債	-7.93	2.09	1.69	-16.64	-7.33	-23.10
除く中期国債	-7.00	2.13	1.89	-16.64	-7.33	-23.10
除く地方債	-6.98	2.05	1.88	-16.96	-7.37	-23.37
除く東京都債	-6.75	2.07	1.89	-16.65	-7.33	-23.10
除く五大都市債	-6.75	2.07	1.89	-16.66	-7.33	-23.12
除くその他地方債	-6.92	2.06	1.89	-16.89	-7.37	-23.31
除く政保債	-6.75	2.07	1.90	-16.64	-7.31	-23.11
除く公営企業債券	-6.74	2.07	1.89	-16.64	-7.33	-23.10
除くその他政保債	-6.74	2.07	1.90	-16.64	-7.31	-23.11
除く金融債	-6.76	2.07	1.89	-16.64	-7.33	-23.10
除く特定金融債	-6.74	2.07	1.89	-16.64	-7.33	-23.10
除く事業債	-7.08	2.02	1.81	-16.79	-7.37	-23.21
除く円建外債	-6.76	2.06	1.89	-16.64	-7.33	-23.09
除くMBS	-6.69	2.07	1.89	-16.77	-7.33	-23.57
除くABS	-6.74	2.07	1.89	-16.64	-7.33	-23.10
除くMBS・ABS	-6.70	2.07	1.89	-16.77	-7.33	-23.57

出所:NFRC

- ・月間投資収益率とは、前月末～今月末までの投資収益率を年率換算(%)。
- ・「除く(銘柄)」とは、NOMURA-BPI/Extended 総合から表中の各銘柄を除いたポートフォリオ。例えば、上記の「除く国債」は NOMURA-BPI/Extended 総合から国債を除いたポートフォリオの、「除く30年国債」は NOMURA-BPI/Extended 総合から30年国債を除いたポートフォリオの投資収益率を表す。
- ・中期国債とは、2年国債・4年国債。
- ・五大都市債とは、大阪市債・名古屋市債・京都市債・神戸市債・横浜市債。
- ・特定金融債とは、格付会社4社の格付が翌月ポートフォリオ確定日において、すべてBBB格相当以下の金融債。ただし、金融債に格付が付されていない場合には、当該金融機関が発行する優先債に対する格付を元に判断する。

事業債 業種別・月間投資収益率(2026年5月末)

	全体	短期 (1-3)	中期 (3-7)	長期 (7-)	月間投資収益率	
					(7-11)	(11-)
事業債 全体	-1.43	2.57	2.81	-12.42	-6.50	-19.21
水産・農林業	3.10	3.12	3.08	-	-	-
鉱業	2.29	-	2.29	-	-	-
建設業	1.62	2.37	2.90	-9.92	-7.54	-14.91
食料品	0.13	2.30	2.74	-8.61	-6.63	-16.47
繊維製品	0.19	1.89	3.53	-8.54	-2.33	-14.52
パルプ・紙	0.39	2.92	2.86	-11.27	-5.94	-15.08
化学	0.88	2.63	3.08	-10.64	-5.53	-15.74
医薬品	0.21	2.70	2.51	-11.64	-10.17	-26.23
石油・石炭製品	0.40	2.20	2.03	-12.77	-10.72	-16.15
ゴム製品	1.68	3.00	3.15	-7.21	-7.21	-
ガラス・土石製品	-1.17	2.78	2.98	-7.53	-6.08	-15.37
鉄鋼	1.86	2.66	2.80	-7.37	-5.83	-13.87
非鉄金属	2.54	2.76	3.53	-1.69	-1.69	-
金属製品	3.01	2.32	3.60	-	-	-
機械	1.67	2.25	2.47	-5.33	-5.33	-
電気機器	2.05	2.59	3.47	-4.31	-4.31	-
輸送用機器	0.50	2.42	2.83	-8.00	-6.51	-14.22
精密機器	2.93	3.21	2.75	-	-	-
その他製品	-0.03	2.93	2.74	-11.09	-9.24	-15.50
電気・ガス業	-3.17	2.67	2.32	-11.56	-6.59	-17.96
陸運業	-5.63	2.60	2.50	-13.96	-7.09	-18.55
海運業	2.75	3.09	3.53	-2.93	-2.93	-
空運業	-5.48	3.22	4.37	-7.84	-4.23	-13.61
倉庫・運輸関連業	0.12	2.57	3.57	-8.54	-2.63	-14.50
情報・通信業	1.66	2.88	3.18	-6.96	-6.10	-12.41
卸売業	0.48	2.67	2.91	-8.09	-5.01	-15.86
小売業	1.61	2.82	3.35	-5.91	-3.79	-14.55
銀行業	2.78	2.50	3.59	-5.78	-5.78	-
証券・商品先物取引業	2.99	2.85	3.67	-	-	-
保険業	1.37	2.49	2.93	-8.84	-8.84	-
その他金融業	1.98	2.71	3.17	-5.27	-4.71	-14.55
不動産業	-0.95	2.59	2.83	-10.24	-6.03	-18.31
サービス業	1.86	2.77	4.00	-4.26	-4.01	-17.73
財投機関債	-3.80	2.35	2.65	-16.13	-7.67	-20.94

出所:NFRFC

- 月間投資収益率とは、前月末～今月末までの投資収益率を年率換算(%)。
- 東証33業種分類を参考にNFRFCで分類。財投機関債には、交通債券・放送債券を含む。

事業債 円建外債 格付別・月間投資収益率(2026年5月末)

	全体	短期 (1-3)	中期 (3-7)	長期 (7-)	月間投資収益率	
					(7-11)	(11-)
事業債・円建外債 全体	-1.30	2.59	2.80	-12.49	-6.56	-19.34
AAA～A 格	-1.32	2.57	2.80	-12.46	-6.54	-19.29
AAA～AA 格	-2.02	2.48	2.70	-13.32	-6.82	-20.07
AAA 格	0.67	2.36	2.99	-10.19	-5.91	-22.68
AA 格	-2.84	2.52	2.60	-13.78	-7.03	-19.89
A 格	0.51	2.77	3.06	-9.17	-5.69	-15.26
BBB 格	0.90	3.77	2.56	-18.15	-9.35	-32.90
事業債 全体	-1.43	2.57	2.81	-12.42	-6.50	-19.21
AAA～A 格	-1.45	2.55	2.81	-12.42	-6.50	-19.21
AAA～AA 格	-2.08	2.48	2.70	-13.33	-6.80	-20.07
AAA 格	0.67	2.36	2.99	-10.19	-5.91	-22.68
AA 格	-2.94	2.53	2.60	-13.79	-7.00	-19.89
A 格	0.44	2.74	3.11	-8.69	-5.53	-14.37
BBB 格	4.57	4.72	3.85	-	-	-
円建外債 全体	0.84	2.78	2.29	-15.51	-8.85	-26.76
AAA～A 格	1.09	2.74	2.32	-14.78	-8.71	-25.06
AAA～AA 格	1.66	2.45	2.33	-10.46	-10.05	-33.88
AAA 格	-	-	-	-	-	-
AA 格	1.66	2.45	2.33	-10.46	-10.05	-33.88
A 格	0.90	2.85	2.31	-15.63	-8.25	-24.99
BBB 格	-0.89	3.08	2.15	-18.15	-9.35	-32.90

出所:NFRFC

- 月間投資収益率とは、前月末～今月末までの投資収益率を年率換算(%)。
- 格付は、格付会社4社の最高格付をもとにNFRFCで分類

事業債 円建外債 最高格付別・月間投資収益率 (2026 年 5 月末)

	全体	短期 (1-3)	中期 (3-7)	長期 (7-)	月間投資収益率	
					(7-11)	(11-)
事業債						
AAA ~ AA 格	-2.08	2.48	2.70	-13.33	-6.80	-20.07
AAA ~ A 格	-1.45	2.55	2.81	-12.42	-6.50	-19.21
AAA ~ BBB 格	-1.43	2.57	2.81	-12.42	-6.50	-19.21
AAA ~ BB 格	-1.43	2.57	2.81	-12.42	-6.50	-19.21
AAA 格	0.67	2.36	2.99	-10.19	-5.91	-22.68
AA 格	-2.94	2.53	2.60	-13.79	-7.00	-19.89
A 格	0.44	2.74	3.11	-8.69	-5.53	-14.37
BBB 格	4.57	4.72	3.85	-	-	-
BB 格	-	-	-	-	-	-
B 格以下	-	-	-	-	-	-
格付なし	-	-	-	-	-	-
円建外債						
AAA ~ AA 格	1.66	2.45	2.33	-10.46	-10.05	-33.88
AAA ~ A 格	1.09	2.74	2.32	-14.78	-8.71	-25.06
AAA ~ BBB 格	0.84	2.78	2.29	-15.51	-8.85	-26.76
AAA ~ BB 格	0.84	2.78	2.29	-15.51	-8.85	-26.76
AAA 格	-	-	-	-	-	-
AA 格	1.66	2.45	2.33	-10.46	-10.05	-33.88
A 格	0.90	2.85	2.31	-15.63	-8.25	-24.99
BBB 格	-0.89	3.08	2.15	-18.15	-9.35	-32.90
BB 格	-	-	-	-	-	-
B 格以下	-	-	-	-	-	-
格付なし	-	-	-	-	-	-

出所:NFRFC

- 月間投資収益率とは、前月末～今月末までの投資収益率を年率換算(%)
- 格付は、格付会社4社の最高格付をもとにNFRFCで分類
- 前ページ下表「格付別・月間投資収益率」と同内容の表である

事業債 円建外債 最低格付別・月間投資収益率 (2026 年 5 月末)

	全体	短期 (1-3)	中期 (3-7)	長期 (7-)	月間投資収益率	
					(7-11)	(11-)
事業債						
AAA ~ AA 格	-0.51	2.51	2.80	-11.58	-6.62	-19.18
AAA ~ A 格	-1.52	2.54	2.80	-12.44	-6.50	-19.25
AAA ~ BBB 格	-1.44	2.56	2.81	-12.42	-6.50	-19.23
AAA ~ BB 格	-1.43	2.57	2.81	-12.42	-6.50	-19.21
AAA 格	-	-	-	-	-	-
AA 格	-0.51	2.51	2.80	-11.58	-6.62	-19.18
A 格	-1.80	2.55	2.81	-12.62	-6.47	-19.26
BBB 格	2.43	3.31	3.16	-8.91	-6.10	-14.27
BB 格	2.31	3.55	4.12	-12.41	-	-12.41
B 格以下	-	-	-	-	-	-
格付なし	-	-	-	-	-	-
円建外債						
AAA ~ AA 格	1.56	2.32	2.24	-10.41	-10.41	-
AAA ~ A 格	1.13	2.69	2.24	-14.94	-8.24	-24.85
AAA ~ BBB 格	0.84	2.78	2.29	-15.51	-8.85	-26.76
AAA ~ BB 格	0.84	2.78	2.29	-15.51	-8.85	-26.76
AAA 格	-	-	-	-	-	-
AA 格	1.56	2.32	2.24	-10.41	-10.41	-
A 格	1.01	2.79	2.24	-15.81	-7.45	-24.85
BBB 格	0.26	2.99	2.38	-16.21	-9.51	-29.63
BB 格	-	-	-	-	-	-
B 格以下	-	-	-	-	-	-
格付なし	-	-	-	-	-	-

出所:NFRFC

- 月間投資収益率とは、前月末～今月末までの投資収益率を年率換算(%)
- 格付は、格付会社4社の最低格付をもとにNFRFCで分類

事業債 円建外債 R&I 格付別・月間投資収益率(2026年5月末)

	全体	短期 (1-3)	中期 (3-7)	長期 (7-)	月間投資収益率	
					(7-11)	(11-)
事業債						
AAA~AA 格	-2.51	2.43	2.68	-13.50	-6.78	-20.26
AAA~A 格	-1.74	2.53	2.75	-12.61	-6.59	-19.36
AAA~BBB 格	-1.69	2.55	2.76	-12.61	-6.59	-19.35
AAA~BB 格	-1.69	2.55	2.76	-12.61	-6.59	-19.35
AAA 格	1.48	2.29	2.76	-6.77	-6.11	-14.23
AA 格	-2.61	2.44	2.67	-13.55	-6.79	-20.27
A 格	-0.20	2.69	2.90	-10.19	-6.16	-16.29
BBB 格	3.33	3.95	3.71	-14.27	-	-14.27
BB 格	-	-	-	-	-	-
B 格以下	-	-	-	-	-	-
格付なし	1.32	2.76	3.26	-8.69	-4.93	-15.52
円建外債						
AAA~AA 格	1.95	2.80	2.51	-10.57	-9.18	-33.88
AAA~A 格	2.47	2.94	2.13	-8.38	-7.51	-33.88
AAA~BBB 格	1.97	2.92	2.18	-15.04	-9.81	-34.73
AAA~BB 格	1.97	2.92	2.18	-15.04	-9.81	-34.73
AAA 格	-	-	-	-	-	-
AA 格	1.95	2.80	2.51	-10.57	-9.18	-33.88
A 格	2.69	2.98	1.72	-5.27	-5.27	-
BBB 格	-6.30	2.58	3.31	-25.02	-16.14	-34.81
BB 格	-	-	-	-	-	-
B 格以下	-	-	-	-	-	-
格付なし	0.48	2.72	2.32	-15.57	-8.69	-26.22

出所:NFRFC

- 月間投資収益率とは、前月末~今月末までの投資収益率を年率換算(%)
- 格付は、R&Iの格付をもとにNFRFCで分類

事業債 円建外債 JCR 格付別・月間投資収益率(2026年5月末)

	全体	短期 (1-3)	中期 (3-7)	長期 (7-)	月間投資収益率	
					(7-11)	(11-)
事業債						
AAA~AA 格	-0.24	2.50	2.82	-11.10	-6.31	-19.71
AAA~A 格	-0.12	2.58	2.91	-10.40	-6.10	-18.02
AAA~BBB 格	-0.11	2.59	2.91	-10.40	-6.10	-18.02
AAA~BB 格	-0.11	2.59	2.91	-10.40	-6.10	-18.02
AAA 格	0.67	2.37	2.99	-10.20	-5.89	-22.68
AA 格	-0.79	2.60	2.71	-11.44	-6.51	-18.97
A 格	0.24	2.83	3.17	-8.63	-5.57	-13.87
BBB 格	3.58	3.45	4.05	-	-	-
BB 格	-	-	-	-	-	-
B 格以下	-	-	-	-	-	-
格付なし	-3.74	2.53	2.61	-14.51	-7.11	-19.98
円建外債						
AAA~AA 格	2.07	2.77	2.23	-10.57	-9.18	-33.88
AAA~A 格	-0.23	2.99	2.29	-18.28	-9.13	-25.06
AAA~BBB 格	-0.13	3.00	2.35	-18.28	-9.13	-25.06
AAA~BB 格	-0.13	3.00	2.35	-18.28	-9.13	-25.06
AAA 格	-	-	-	-	-	-
AA 格	2.07	2.77	2.23	-10.57	-9.18	-33.88
A 格	-0.98	3.07	2.30	-18.93	-9.12	-24.99
BBB 格	3.68	3.66	3.70	-	-	-
BB 格	-	-	-	-	-	-
B 格以下	-	-	-	-	-	-
格付なし	1.39	2.66	2.26	-12.66	-8.70	-32.90

出所:NFRFC

- 月間投資収益率とは、前月末~今月末までの投資収益率を年率換算(%)
- 格付は、JCRの格付をもとにNFRFCで分類

事業債 円建外債 Moody's 格付別・月間投資収益率(2026年5月末)

	全体	短期 (1-3)	中期 (3-7)	長期 (7-)	月間投資収益率	
					(7-11)	(11-)
事業債						
AAA~AA格	-	-	-	-	-	-
AAA~A格	-3.12	2.43	2.65	-14.47	-6.87	-20.73
AAA~BBB格	-2.91	2.46	2.66	-14.40	-6.85	-20.66
AAA~BB格	-2.91	2.46	2.66	-14.40	-6.85	-20.66
AAA格	-	-	-	-	-	-
AA格	-	-	-	-	-	-
A格	-3.12	2.43	2.65	-14.47	-6.87	-20.73
BBB格	1.82	2.99	2.96	-8.85	-6.10	-13.20
BB格	-	-	-	-	-	-
B格以下	-	-	-	-	-	-
格付なし	-0.64	2.62	2.89	-11.05	-6.31	-17.87
円建外債						
AAA~AA格	1.51	2.27	2.37	-10.41	-10.41	-
AAA~A格	0.88	2.55	2.28	-14.83	-8.40	-24.85
AAA~BBB格	0.64	2.67	2.30	-15.56	-8.87	-26.76
AAA~BB格	0.64	2.67	2.30	-15.56	-8.87	-26.76
AAA格	-	-	-	-	-	-
AA格	1.51	2.27	2.37	-10.41	-10.41	-
A格	0.69	2.63	2.24	-15.64	-7.71	-24.85
BBB格	0.16	2.94	2.33	-16.55	-9.46	-29.63
BB格	-	-	-	-	-	-
B格以下	-	-	-	-	-	-
格付なし	3.63	3.85	2.07	-6.60	-6.60	-

出所:NFRFC

- 月間投資収益率は、前月末~今月末までの投資収益率を年率換算(%)
- 格付は、Moody'sの格付をもとにNFRFCで分類

事業債 円建外債 S&P 格付別・月間投資収益率(2026年5月末)

	全体	短期 (1-3)	中期 (3-7)	長期 (7-)	月間投資収益率	
					(7-11)	(11-)
事業債						
AAA~AA格	-	-	-	-	-	-
AAA~A格	-2.66	2.33	2.49	-12.57	-6.61	-19.15
AAA~BBB格	-2.60	2.34	2.49	-12.57	-6.61	-19.13
AAA~BB格	-2.51	2.39	2.50	-12.57	-6.61	-19.06
AAA格	-	-	-	-	-	-
AA格	-	-	-	-	-	-
A格	-2.66	2.33	2.49	-12.57	-6.61	-19.15
BBB格	1.58	2.67	1.84	-13.87	-	-13.87
BB格	2.31	3.55	4.12	-12.41	-	-12.41
B格以下	-	-	-	-	-	-
格付なし	-1.15	2.61	2.89	-12.38	-6.46	-19.26
円建外債						
AAA~AA格	1.51	2.23	2.27	-10.41	-10.41	-
AAA~A格	0.91	2.56	2.25	-15.03	-8.27	-24.85
AAA~BBB格	0.66	2.69	2.30	-15.56	-8.87	-26.76
AAA~BB格	0.66	2.69	2.30	-15.56	-8.87	-26.76
AAA格	-	-	-	-	-	-
AA格	1.51	2.23	2.27	-10.41	-10.41	-
A格	0.71	2.67	2.25	-15.92	-7.47	-24.85
BBB格	0.18	2.98	2.38	-16.21	-9.51	-29.63
BB格	-	-	-	-	-	-
B格以下	-	-	-	-	-	-
格付なし	3.42	3.62	1.83	-6.60	-6.60	-

出所:NFRFC

- 月間投資収益率は、前月末~今月末までの投資収益率を年率換算(%)
- 格付は、S&Pの格付をもとにNFRFCで分類

このページは空白です。

銘柄 残存別・ポートフォリオ指標 (2026年5月末)

	額面 (10億円)	時価単価 (円)	利含単価 (円)	残存年数 (年)	利率 (%)	単利 (%)	複利 (%)	Dur (年)	M-Dur	E-Dur	Tspd (bp)
総合	1,184,526	85.92	86.21	10.10	1.01	2.51	2.32	7.71	7.60	7.65	6
短期 (1-3)	234,552	98.55	98.73	1.87	0.61	1.38	1.37	1.86	1.84	1.86	6
中期 (3-7)	330,758	95.19	95.45	4.73	0.87	1.94	1.90	4.60	4.56	4.60	6
長期 (7-)	619,216	76.19	76.53	16.09	1.24	3.45	3.06	12.64	12.44	12.52	7
長期 (7-11)	215,225	90.51	90.90	8.61	1.27	2.61	2.50	8.09	7.99	8.08	4
超長期 (11-)	403,991	68.56	68.88	20.07	1.23	4.05	3.47	15.84	15.57	15.64	9
(11-15)	98,036	77.87	78.09	12.94	0.96	3.41	3.04	11.97	11.79	11.93	4
(15-)	305,956	65.57	65.93	22.36	1.31	4.29	3.63	17.31	17.00	17.05	10
国債	1,012,586	85.46	85.77	10.61	1.03	2.54	2.30	8.05	7.93	7.98	1
短期 (1-3)	190,873	98.65	98.83	1.85	0.60	1.32	1.31	1.83	1.82	1.83	1
中期 (3-7)	274,404	95.39	95.66	4.75	0.88	1.89	1.85	4.62	4.58	4.62	1
長期 (7-)	547,309	75.88	76.25	16.61	1.26	3.50	3.04	13.01	12.80	12.87	1
長期 (7-11)	186,451	90.77	91.17	8.62	1.27	2.57	2.46	8.10	8.00	8.09	0
超長期 (11-)	360,858	68.19	68.54	20.73	1.26	4.14	3.44	16.38	16.10	16.15	1
(11-15)	86,760	78.09	78.32	13.05	0.97	3.39	3.01	12.07	11.89	12.04	0
(15-)	274,099	65.06	65.44	23.17	1.35	4.42	3.60	18.02	17.69	17.71	2
地方債	66,249	89.30	89.49	6.98	0.79	2.32	2.26	6.06	5.98	6.03	19
短期 (1-3)	13,592	98.08	98.22	2.02	0.54	1.49	1.48	2.00	1.99	2.00	15
中期 (3-7)	24,330	93.37	93.51	4.81	0.60	2.08	2.01	4.70	4.66	4.70	16
長期 (7-)	28,328	81.60	81.85	11.24	1.08	3.04	2.96	9.71	9.57	9.65	26
政保債	14,535	86.57	86.76	8.83	0.94	2.50	2.28	6.85	6.75	6.82	15
短期 (1-3)	4,637	98.11	98.23	1.91	0.46	1.46	1.44	1.90	1.89	1.90	13
中期 (3-7)	2,801	96.39	96.68	4.80	1.20	2.02	1.99	4.63	4.58	4.63	14
長期 (7-)	7,097	75.16	75.35	14.94	1.14	3.62	3.13	12.20	12.00	12.12	18
金融債	3,026	96.68	96.87	3.18	0.80	1.90	1.86	3.08	3.05	3.08	32
短期 (1-3)	1,631	97.95	98.07	2.01	0.56	1.64	1.62	2.00	1.98	2.00	28
中期 (3-7)	1,263	95.71	95.96	4.15	1.03	2.13	2.09	4.04	4.00	4.04	35
長期 (7-)	132	90.27	90.79	8.30	1.52	3.02	2.88	7.73	7.63	7.72	47
事業債	70,339	89.53	89.79	7.02	1.00	2.52	2.35	5.50	5.42	5.47	42
短期 (1-3)	20,990	98.09	98.30	1.98	0.74	1.72	1.71	1.96	1.94	1.96	38
中期 (3-7)	26,801	94.62	94.89	4.49	0.99	2.28	2.22	4.36	4.31	4.36	43
長期 (7-)	22,548	75.50	75.81	14.72	1.27	3.83	3.33	11.47	11.27	11.37	47
長期 (7-11)	10,383	88.00	88.35	8.61	1.37	3.14	2.95	8.05	7.93	8.03	50
超長期 (11-)	12,165	64.83	65.10	19.93	1.18	4.64	3.77	15.44	15.15	15.24	44
円建外債	3,931	96.60	96.92	3.45	1.38	2.32	2.27	3.10	3.05	3.09	73
短期 (1-3)	2,672	98.54	98.82	1.93	1.21	1.99	1.98	1.90	1.88	1.90	66
中期 (3-7)	828	95.50	95.88	4.23	1.44	2.61	2.56	4.07	4.02	4.07	81
長期 (7-)	431	86.65	87.08	11.35	2.27	4.01	3.74	9.42	9.25	9.36	106
長期 (7-11)	265	89.12	89.60	8.71	2.01	3.66	3.47	7.90	7.77	7.89	102
超長期 (11-)	166	82.70	83.06	15.56	2.69	4.61	4.22	12.05	11.80	11.89	112
MBS	13,279	78.34	78.38	8.26	0.71	1.88	3.85	6.77	6.63	7.21	125
ABS	581	90.51	90.70	5.29	0.80	2.63	2.49	4.72	4.65	4.71	66
短期 (1-3)	158	97.84	98.02	1.85	0.72	1.93	1.92	1.83	1.81	1.83	61
中期 (3-7)	289	92.38	92.54	4.58	0.73	2.56	2.46	4.47	4.42	4.47	65
長期 (7-)	134	77.83	78.08	10.86	1.06	3.88	3.42	9.63	9.46	9.60	76

出所:NFRG

「除く」銘柄 残存別・ポートフォリオ指標 (2026年5月末)

	額面 (10億円)	時価単価 (円)	利含単価 (円)	残存年数 (年)	利率 (%)	単利 (%)	複利 (%)	Dur (年)	M-Dur	E-Dur	Tspd (bp)
除く MBS	1,171,247	86.01	86.30	10.12	1.02	2.52	2.30	7.72	7.61	7.66	5
短期 (1-3)	234,552	98.55	98.73	1.87	0.61	1.38	1.37	1.86	1.84	1.86	6
中期 (3-7)	330,716	95.19	95.45	4.73	0.87	1.94	1.90	4.60	4.56	4.60	6
長期 (7-)	605,979	76.14	76.49	16.26	1.25	3.49	3.05	12.77	12.57	12.64	4
長期 (7-11)	215,149	90.51	90.89	8.62	1.27	2.61	2.50	8.10	8.00	8.09	4
超長期 (11-)	390,830	68.23	68.57	20.47	1.24	4.13	3.45	16.19	15.91	15.96	4
(11-15)	98,036	77.87	78.09	12.94	0.96	3.41	3.04	11.97	11.79	11.93	4
(15-)	292,795	65.01	65.38	22.99	1.34	4.42	3.61	17.87	17.55	17.57	4
除く ABS	1,183,945	85.92	86.21	10.10	1.01	2.51	2.32	7.71	7.60	7.66	6
短期 (1-3)	234,394	98.55	98.73	1.87	0.61	1.38	1.37	1.86	1.84	1.86	6
中期 (3-7)	330,469	95.19	95.45	4.73	0.87	1.94	1.90	4.60	4.56	4.60	6
長期 (7-)	619,082	76.19	76.53	16.09	1.24	3.45	3.06	12.64	12.44	12.52	7
長期 (7-11)	215,131	90.51	90.90	8.61	1.27	2.61	2.50	8.09	7.99	8.08	4
超長期 (11-)	403,951	68.56	68.88	20.07	1.23	4.05	3.47	15.84	15.57	15.64	9
(11-15)	98,005	77.87	78.09	12.94	0.96	3.41	3.04	11.97	11.79	11.93	4
(15-)	305,946	65.57	65.93	22.36	1.31	4.29	3.63	17.31	17.00	17.05	10
除く MBS・ABS	1,170,666	86.00	86.30	10.13	1.02	2.52	2.30	7.72	7.61	7.66	5
短期 (1-3)	234,394	98.55	98.73	1.87	0.61	1.38	1.37	1.86	1.84	1.86	6
中期 (3-7)	330,427	95.19	95.45	4.73	0.87	1.94	1.90	4.60	4.56	4.60	6
長期 (7-)	605,845	76.14	76.49	16.26	1.25	3.49	3.05	12.77	12.57	12.64	4
長期 (7-11)	215,055	90.51	90.90	8.61	1.27	2.61	2.50	8.10	7.99	8.09	4
超長期 (11-)	390,790	68.23	68.57	20.47	1.24	4.13	3.45	16.19	15.91	15.96	4
(11-15)	98,005	77.87	78.09	12.94	0.96	3.41	3.04	11.97	11.79	11.93	4
(15-)	292,785	65.01	65.38	22.99	1.34	4.42	3.61	17.87	17.55	17.57	4
除く 国債	171,940	88.62	88.83	7.10	0.90	2.38	2.40	5.80	5.72	5.81	37
短期 (1-3)	43,679	98.11	98.29	1.98	0.67	1.64	1.62	1.96	1.95	1.96	29
中期 (3-7)	56,354	94.20	94.41	4.63	0.84	2.18	2.12	4.51	4.46	4.51	30
長期 (7-)	71,907	78.48	78.70	12.14	1.08	3.13	3.26	9.94	9.77	9.95	50
長期 (7-11)	28,774	88.80	89.11	8.57	1.28	2.90	2.75	8.04	7.93	8.03	31
超長期 (11-)	43,133	71.59	71.76	14.53	0.95	3.32	3.68	11.51	11.30	11.55	67

出所:NFRC

- 「除く国債」とは、NOMURA-BPI/Extended 総合から国債を除いたポートフォリオ。
- 「除く MBS」とは、NOMURA-BPI/Extended 総合から MBS を除いたポートフォリオ。
- 「除く ABS」とは、NOMURA-BPI/Extended 総合から ABS を除いたポートフォリオ。
- 「除く MBS・ABS」とは、NOMURA-BPI/Extended 総合から MBS および ABS を除いたポートフォリオ。

銘柄 残存別・ポートフォリオ指標 (2026年5月末、6月ポートフォリオ)

	額面 (10億円)	時価単価 (円)	利含単価 (円)	残存年数 (年)	利率 (%)	単利 (%)	複利 (%)	Dur (年)	M-Dur	E-Dur	Tspd (bp)
総合	1,171,908	85.77	86.06	10.27	1.04	2.55	2.35	7.86	7.75	7.80	6
短期 (1-3)	234,135	98.38	98.57	2.08	0.65	1.42	1.41	2.06	2.04	2.06	6
中期 (3-7)	328,667	94.90	95.17	4.95	0.90	1.98	1.94	4.81	4.76	4.81	6
長期 (7-)	609,107	76.00	76.34	16.30	1.26	3.48	3.09	12.80	12.59	12.67	7
長期 (7-11)	207,711	90.38	90.76	8.80	1.31	2.64	2.52	8.24	8.14	8.23	5
超長期 (11-)	401,396	68.55	68.88	20.18	1.24	4.05	3.47	15.90	15.63	15.70	9
(11-15)	98,654	77.32	77.54	13.11	0.95	3.44	3.06	12.12	11.94	12.08	4
(15-)	302,743	65.70	66.06	22.48	1.34	4.29	3.63	17.35	17.04	17.08	11
国債	1,000,469	85.29	85.60	10.80	1.06	2.57	2.33	8.21	8.09	8.14	1
短期 (1-3)	190,861	98.46	98.66	2.07	0.64	1.37	1.36	2.05	2.04	2.05	1
中期 (3-7)	272,224	95.08	95.35	5.00	0.90	1.94	1.89	4.85	4.80	4.85	1
長期 (7-)	537,384	75.65	76.02	16.84	1.28	3.53	3.06	13.19	12.97	13.04	1
長期 (7-11)	178,974	90.61	91.01	8.81	1.30	2.60	2.48	8.26	8.16	8.25	1
超長期 (11-)	358,411	68.18	68.53	20.85	1.27	4.15	3.45	16.45	16.17	16.22	2
(11-15)	87,140	77.50	77.72	13.23	0.96	3.43	3.03	12.23	12.05	12.20	0
(15-)	271,271	65.19	65.58	23.30	1.38	4.42	3.61	18.06	17.73	17.75	2
地方債	66,215	89.29	89.47	7.08	0.81	2.34	2.28	6.14	6.06	6.12	19
短期 (1-3)	13,760	97.93	98.07	2.14	0.54	1.52	1.51	2.13	2.11	2.13	15
中期 (3-7)	24,083	93.23	93.37	4.92	0.61	2.10	2.04	4.81	4.76	4.81	16
長期 (7-)	28,373	81.74	82.00	11.30	1.11	3.05	2.97	9.76	9.61	9.69	26
政保債	14,395	86.45	86.64	8.94	0.95	2.52	2.29	6.95	6.85	6.91	15
短期 (1-3)	4,542	98.09	98.22	1.98	0.49	1.47	1.46	1.96	1.95	1.96	13
中期 (3-7)	2,756	96.32	96.61	4.89	1.22	2.04	2.01	4.72	4.67	4.72	14
長期 (7-)	7,097	75.17	75.36	14.96	1.15	3.63	3.13	12.22	12.02	12.14	18
金融債	3,001	96.66	96.86	3.29	0.85	1.92	1.89	3.18	3.15	3.18	32
短期 (1-3)	1,641	97.86	97.99	2.13	0.60	1.66	1.65	2.11	2.09	2.11	29
中期 (3-7)	1,232	95.65	95.90	4.28	1.08	2.16	2.11	4.16	4.12	4.16	35
長期 (7-)	129	91.04	91.57	8.56	1.69	3.05	2.92	7.91	7.80	7.90	48
事業債	69,986	89.48	89.74	7.15	1.04	2.54	2.38	5.62	5.54	5.59	42
短期 (1-3)	20,500	98.00	98.20	2.10	0.77	1.75	1.73	2.07	2.06	2.07	38
中期 (3-7)	27,168	94.50	94.77	4.61	1.01	2.30	2.25	4.47	4.42	4.47	43
長期 (7-)	22,318	75.54	75.85	14.87	1.31	3.85	3.35	11.58	11.38	11.47	48
長期 (7-11)	10,232	88.15	88.50	8.80	1.45	3.17	2.98	8.18	8.06	8.17	51
超長期 (11-)	12,086	64.87	65.15	20.01	1.20	4.65	3.78	15.48	15.19	15.27	44
円建外債	3,972	96.64	96.95	3.54	1.44	2.35	2.31	3.19	3.14	3.18	74
短期 (1-3)	2,680	98.56	98.83	2.03	1.28	2.03	2.02	2.00	1.98	2.00	68
中期 (3-7)	872	95.57	95.95	4.34	1.51	2.64	2.59	4.17	4.12	4.17	82
長期 (7-)	420	86.61	87.04	11.48	2.31	4.03	3.76	9.51	9.33	9.44	106
長期 (7-11)	254	89.17	89.65	8.81	2.05	3.68	3.49	7.97	7.84	7.96	103
超長期 (11-)	166	82.70	83.06	15.56	2.69	4.61	4.22	12.05	11.80	11.89	112
MBS	13,296	78.36	78.40	8.27	0.71	1.89	3.85	6.78	6.65	7.22	124
ABS	574	90.41	90.60	5.34	0.81	2.65	2.50	4.77	4.70	4.76	66
短期 (1-3)	153	97.78	97.96	1.90	0.73	1.95	1.93	1.88	1.86	1.88	62
中期 (3-7)	289	92.34	92.50	4.60	0.73	2.56	2.47	4.49	4.44	4.49	65
長期 (7-)	133	77.72	77.97	10.91	1.06	3.89	3.42	9.67	9.50	9.64	76

出所:NFRG

「除く」銘柄 残存別・ポートフォリオ指標 (2026年5月末、6月ポートフォリオ)

	額面 (10億円)	時価単価 (円)	利含単価 (円)	残存年数 (年)	利率 (%)	単利 (%)	複利 (%)	Dur (年)	M-Dur	E-Dur	Tspd (bp)
除く MBS	1,158,612	85.86	86.15	10.30	1.04	2.55	2.33	7.87	7.76	7.81	5
短期 (1-3)	234,135	98.38	98.57	2.08	0.65	1.42	1.41	2.06	2.04	2.06	6
中期 (3-7)	328,624	94.90	95.17	4.95	0.90	1.98	1.94	4.81	4.76	4.81	6
長期 (7-)	595,854	75.94	76.30	16.47	1.28	3.52	3.07	12.93	12.73	12.79	4
長期 (7-11)	207,635	90.37	90.76	8.80	1.31	2.65	2.52	8.25	8.14	8.23	5
超長期 (11-)	388,219	68.23	68.57	20.58	1.26	4.14	3.46	16.25	15.97	16.02	4
(11-15)	98,654	77.32	77.54	13.11	0.95	3.44	3.06	12.12	11.94	12.08	4
(15-)	289,565	65.13	65.51	23.12	1.36	4.42	3.62	17.92	17.60	17.61	4
除く ABS	1,171,334	85.77	86.06	10.28	1.04	2.55	2.35	7.86	7.75	7.81	6
短期 (1-3)	233,982	98.38	98.57	2.08	0.65	1.42	1.41	2.06	2.04	2.06	6
中期 (3-7)	328,378	94.91	95.17	4.95	0.90	1.98	1.94	4.81	4.76	4.81	6
長期 (7-)	608,974	75.99	76.34	16.30	1.26	3.48	3.09	12.80	12.59	12.67	7
長期 (7-11)	207,618	90.38	90.77	8.80	1.31	2.64	2.52	8.24	8.14	8.23	5
超長期 (11-)	401,356	68.55	68.88	20.18	1.24	4.05	3.47	15.90	15.63	15.70	9
(11-15)	98,623	77.32	77.54	13.11	0.95	3.44	3.06	12.12	11.94	12.08	4
(15-)	302,733	65.70	66.06	22.48	1.34	4.29	3.63	17.35	17.04	17.08	11
除く MBS・ABS	1,158,038	85.85	86.15	10.30	1.04	2.55	2.33	7.88	7.76	7.81	5
短期 (1-3)	233,982	98.38	98.57	2.08	0.65	1.42	1.41	2.06	2.04	2.06	6
中期 (3-7)	328,335	94.91	95.17	4.95	0.90	1.98	1.94	4.81	4.76	4.81	6
長期 (7-)	595,721	75.94	76.30	16.48	1.28	3.52	3.07	12.93	12.73	12.80	4
長期 (7-11)	207,543	90.38	90.76	8.80	1.31	2.64	2.52	8.25	8.14	8.23	5
超長期 (11-)	388,179	68.23	68.57	20.58	1.26	4.14	3.46	16.25	15.97	16.02	4
(11-15)	98,623	77.32	77.54	13.11	0.95	3.44	3.06	12.12	11.94	12.08	4
(15-)	289,555	65.13	65.51	23.12	1.36	4.42	3.62	17.92	17.60	17.61	4
除く 国債	171,439	88.58	88.79	7.20	0.92	2.40	2.42	5.90	5.82	5.90	38
短期 (1-3)	43,274	98.02	98.19	2.10	0.69	1.66	1.65	2.07	2.06	2.07	29
中期 (3-7)	56,443	94.08	94.30	4.74	0.86	2.21	2.15	4.61	4.56	4.61	30
長期 (7-)	71,722	78.57	78.79	12.21	1.11	3.14	3.27	9.99	9.82	10.00	51
長期 (7-11)	28,737	88.94	89.24	8.70	1.33	2.91	2.77	8.14	8.02	8.12	31
超長期 (11-)	42,986	71.63	71.81	14.56	0.96	3.33	3.68	11.52	11.31	11.56	67

出所:NFRC

- 「除く国債」とは、NOMURA-BPI/Extended 総合から国債を除いたポートフォリオ。
- 「除く MBS」とは、NOMURA-BPI/Extended 総合から MBS を除いたポートフォリオ。
- 「除く ABS」とは、NOMURA-BPI/Extended 総合から ABS を除いたポートフォリオ。
- 「除く MBS・ABS」とは、NOMURA-BPI/Extended 総合から MBS および ABS を除いたポートフォリオ。

事業債 業種別・ポートフォリオ指標 (1/4) (2026年5月末)

	額面 (10億円)	時価単価 (円)	利含単価 (円)	残存年数 (年)	利率 (%)	単利 (%)	複利 (%)	Dur (年)	M-Dur	E-Dur	Tspd (bp)
事業債 全体	70,339	89.53	89.79	7.02	1.00	2.52	2.35	5.50	5.42	5.47	42
短期 (1-3)	20,990	98.09	98.30	1.98	0.74	1.72	1.71	1.96	1.94	1.96	38
中期 (3-7)	26,801	94.62	94.89	4.49	0.99	2.28	2.22	4.36	4.31	4.36	43
長期 (7-)	22,548	75.50	75.81	14.72	1.27	3.83	3.33	11.47	11.27	11.37	47
長期 (7-11)	10,383	88.00	88.35	8.61	1.37	3.14	2.95	8.05	7.93	8.03	50
超長期 (11-)	12,165	64.83	65.10	19.93	1.18	4.64	3.77	15.44	15.15	15.24	44
水産・農林業	61	97.75	98.00	3.35	1.23	2.02	2.00	3.26	3.23	3.26	41
短期 (1-3)	33	97.73	97.87	2.43	0.86	1.84	1.82	2.40	2.38	2.40	40
中期 (3-7)	28	97.77	98.16	4.44	1.68	2.24	2.21	4.28	4.23	4.28	42
長期 (7-)	-	-	-	-	-	-	-	-	-	-	-
長期 (7-11)	-	-	-	-	-	-	-	-	-	-	-
超長期 (11-)	-	-	-	-	-	-	-	-	-	-	-
鉱業	20	90.43	90.48	5.09	0.28	2.38	2.27	5.05	4.99	5.05	36
短期 (1-3)	-	-	-	-	-	-	-	-	-	-	-
中期 (3-7)	20	90.43	90.48	5.09	0.28	2.38	2.27	5.05	4.99	5.05	36
長期 (7-)	-	-	-	-	-	-	-	-	-	-	-
長期 (7-11)	-	-	-	-	-	-	-	-	-	-	-
超長期 (11-)	-	-	-	-	-	-	-	-	-	-	-
建設業	1,340	94.94	95.19	3.85	0.82	2.11	2.05	3.60	3.56	3.60	42
短期 (1-3)	579	97.99	98.17	1.81	0.56	1.68	1.67	1.80	1.78	1.80	37
中期 (3-7)	636	94.76	95.04	4.42	1.00	2.30	2.24	4.29	4.25	4.29	46
長期 (7-)	125	81.77	82.14	10.39	1.10	3.39	3.07	9.52	9.37	9.50	42
長期 (7-11)	79	87.68	88.07	8.82	1.31	3.08	2.89	8.24	8.12	8.23	41
超長期 (11-)	46	71.62	71.94	13.07	0.73	4.04	3.43	12.20	11.99	12.17	42
食料品	1,534	93.49	93.66	4.88	0.87	2.24	2.15	4.44	4.38	4.43	37
短期 (1-3)	516	97.96	98.09	1.80	0.50	1.65	1.64	1.78	1.77	1.78	35
中期 (3-7)	655	94.80	94.96	4.40	0.92	2.19	2.14	4.28	4.23	4.28	36
長期 (7-)	363	84.76	85.00	10.14	1.33	3.28	3.03	9.12	8.98	9.10	44
長期 (7-11)	278	88.53	88.77	8.60	1.37	3.04	2.87	8.04	7.93	8.03	43
超長期 (11-)	85	72.45	72.67	15.17	1.19	4.25	3.64	13.43	13.19	13.34	46
繊維製品	165	93.90	94.03	3.79	0.57	2.01	1.94	3.39	3.34	3.38	36
短期 (1-3)	100	98.19	98.32	1.53	0.38	1.54	1.54	1.52	1.51	1.52	30
中期 (3-7)	29	94.78	94.85	3.78	0.64	2.16	2.12	3.72	3.68	3.72	44
長期 (7-)	36	81.28	81.45	10.07	1.03	3.45	3.11	9.31	9.16	9.29	50
長期 (7-11)	16	90.01	90.03	7.49	1.29	2.92	2.78	7.14	7.04	7.13	48
超長期 (11-)	20	74.29	74.58	12.13	0.83	3.97	3.44	11.40	11.21	11.38	52
パルプ・紙	270	91.77	92.02	4.99	0.81	2.44	2.33	4.49	4.43	4.48	54
短期 (1-3)	110	97.86	98.19	2.12	0.84	1.92	1.90	2.09	2.07	2.09	54
中期 (3-7)	105	92.27	92.41	4.59	0.57	2.44	2.35	4.50	4.45	4.50	53
長期 (7-)	55	78.62	78.94	11.49	1.19	3.76	3.34	10.41	10.23	10.38	56
長期 (7-11)	20	90.52	91.03	8.42	1.72	3.17	3.03	7.78	7.66	7.76	61
超長期 (11-)	35	71.83	72.03	13.24	0.88	4.18	3.56	12.31	12.09	12.27	52
化学	2,385	92.07	92.33	4.76	0.77	2.34	2.23	4.25	4.19	4.24	48
短期 (1-3)	838	97.76	97.95	1.94	0.59	1.75	1.73	1.93	1.91	1.93	41
中期 (3-7)	1,124	93.92	94.19	4.32	0.82	2.31	2.24	4.21	4.16	4.21	47
長期 (7-)	423	75.89	76.24	11.51	1.01	3.97	3.45	10.27	10.09	10.24	70
長期 (7-11)	185	87.02	87.51	8.33	1.25	3.22	3.01	7.82	7.70	7.81	60
超長期 (11-)	238	67.25	67.49	13.97	0.83	4.72	3.89	12.74	12.49	12.69	81
医薬品	1,107	92.59	92.87	5.51	1.07	2.50	2.40	5.05	4.99	5.05	49
短期 (1-3)	195	97.59	97.73	2.20	0.57	1.70	1.68	2.18	2.17	2.18	30
中期 (3-7)	712	93.73	94.01	4.90	1.08	2.47	2.40	4.74	4.69	4.74	53
長期 (7-)	200	83.66	84.09	10.87	1.50	3.49	3.20	9.55	9.40	9.52	54
長期 (7-11)	175	86.93	87.37	9.55	1.55	3.32	3.11	8.80	8.67	8.79	54
超長期 (11-)	25	60.78	61.19	20.16	1.20	5.18	4.07	17.03	16.69	16.83	51

出所:NFRC

- 東証 33 業種分類を参考に NFRC で分類

事業債 業種別・ポートフォリオ指標 (1/4) (2026年5月末、6月ポートフォリオ)

	額面 (10億円)	時価単価 (円)	利含単価 (円)	残存年数 (年)	利率 (%)	単利 (%)	複利 (%)	Dur (年)	M-Dur	E-Dur	Tspd (bp)
事業債 全体	69,986	89.48	89.74	7.15	1.04	2.54	2.38	5.62	5.54	5.59	42
短期 (1-3)	20,500	98.00	98.20	2.10	0.77	1.75	1.73	2.07	2.06	2.07	38
中期 (3-7)	27,168	94.50	94.77	4.61	1.01	2.30	2.25	4.47	4.42	4.47	43
長期 (7-)	22,318	75.54	75.85	14.87	1.31	3.85	3.35	11.58	11.38	11.47	48
長期 (7-11)	10,232	88.15	88.50	8.80	1.45	3.17	2.98	8.18	8.06	8.17	51
超長期 (11-)	12,086	64.87	65.15	20.01	1.20	4.65	3.78	15.48	15.19	15.27	44
水産・農林業	61	97.75	98.00	3.35	1.23	2.02	2.00	3.26	3.23	3.26	41
短期 (1-3)	33	97.73	97.87	2.43	0.86	1.84	1.82	2.40	2.38	2.40	40
中期 (3-7)	28	97.77	98.16	4.44	1.68	2.24	2.21	4.28	4.23	4.28	42
長期 (7-)	-	-	-	-	-	-	-	-	-	-	-
長期 (7-11)	-	-	-	-	-	-	-	-	-	-	-
超長期 (11-)	-	-	-	-	-	-	-	-	-	-	-
鉱業	20	90.43	90.48	5.09	0.28	2.38	2.27	5.05	4.99	5.05	36
短期 (1-3)	-	-	-	-	-	-	-	-	-	-	-
中期 (3-7)	20	90.43	90.48	5.09	0.28	2.38	2.27	5.05	4.99	5.05	36
長期 (7-)	-	-	-	-	-	-	-	-	-	-	-
長期 (7-11)	-	-	-	-	-	-	-	-	-	-	-
超長期 (11-)	-	-	-	-	-	-	-	-	-	-	-
建設業	1,285	94.78	95.03	3.97	0.84	2.14	2.08	3.72	3.67	3.71	42
短期 (1-3)	544	97.87	98.06	1.94	0.60	1.71	1.69	1.92	1.90	1.92	37
中期 (3-7)	616	94.69	94.97	4.47	1.01	2.31	2.25	4.34	4.29	4.34	46
長期 (7-)	125	81.77	82.14	10.39	1.10	3.39	3.07	9.52	9.37	9.50	42
長期 (7-11)	89	86.55	86.93	9.07	1.25	3.13	2.92	8.46	8.34	8.45	41
超長期 (11-)	36	69.95	70.28	13.65	0.72	4.17	3.50	12.74	12.52	12.70	42
食料品	1,430	93.09	93.26	5.34	0.97	2.34	2.25	4.87	4.81	4.86	38
短期 (1-3)	373	97.59	97.72	2.09	0.57	1.75	1.74	2.08	2.06	2.08	38
中期 (3-7)	694	94.75	94.92	4.49	0.95	2.20	2.15	4.36	4.31	4.36	35
長期 (7-)	363	85.29	85.53	10.29	1.44	3.30	3.05	9.23	9.08	9.20	44
長期 (7-11)	278	89.22	89.46	8.80	1.51	3.06	2.90	8.18	8.06	8.17	43
超長期 (11-)	85	72.45	72.67	15.17	1.19	4.25	3.64	13.43	13.19	13.34	46
繊維製品	165	93.90	94.03	3.79	0.57	2.01	1.94	3.39	3.34	3.38	36
短期 (1-3)	100	98.19	98.32	1.53	0.38	1.54	1.54	1.52	1.51	1.52	30
中期 (3-7)	29	94.78	94.85	3.78	0.64	2.16	2.12	3.72	3.68	3.72	44
長期 (7-)	36	81.28	81.45	10.07	1.03	3.45	3.11	9.31	9.16	9.29	50
長期 (7-11)	16	90.01	90.03	7.49	1.29	2.92	2.78	7.14	7.04	7.13	48
超長期 (11-)	20	74.29	74.58	12.13	0.83	3.97	3.44	11.40	11.21	11.38	52
パルプ・紙	270	91.77	92.02	4.99	0.81	2.44	2.33	4.49	4.43	4.48	54
短期 (1-3)	110	97.86	98.19	2.12	0.84	1.92	1.90	2.09	2.07	2.09	54
中期 (3-7)	105	92.27	92.41	4.59	0.57	2.44	2.35	4.50	4.45	4.50	53
長期 (7-)	55	78.62	78.94	11.49	1.19	3.76	3.34	10.41	10.23	10.38	56
長期 (7-11)	20	90.52	91.03	8.42	1.72	3.17	3.03	7.78	7.66	7.76	61
超長期 (11-)	35	71.83	72.03	13.24	0.88	4.18	3.56	12.31	12.09	12.27	52
化学	2,385	92.07	92.33	4.78	0.78	2.35	2.23	4.27	4.21	4.27	48
短期 (1-3)	858	97.72	97.92	1.99	0.61	1.75	1.74	1.97	1.96	1.97	40
中期 (3-7)	1,117	93.82	94.09	4.41	0.84	2.34	2.27	4.29	4.24	4.29	48
長期 (7-)	410	75.53	75.87	11.64	1.00	3.98	3.45	10.40	10.22	10.37	68
長期 (7-11)	172	86.95	87.43	8.42	1.23	3.18	2.98	7.90	7.79	7.90	55
超長期 (11-)	238	67.25	67.49	13.97	0.83	4.72	3.89	12.74	12.49	12.69	81
医薬品	1,092	92.51	92.79	5.57	1.08	2.51	2.41	5.11	5.05	5.11	49
短期 (1-3)	190	97.48	97.63	2.34	0.61	1.73	1.71	2.32	2.30	2.32	31
中期 (3-7)	702	93.68	93.95	4.93	1.08	2.48	2.41	4.77	4.71	4.77	53
長期 (7-)	200	83.66	84.09	10.87	1.50	3.49	3.20	9.55	9.40	9.52	54
長期 (7-11)	175	86.93	87.37	9.55	1.55	3.32	3.11	8.80	8.67	8.79	54
超長期 (11-)	25	60.78	61.19	20.16	1.20	5.18	4.07	17.03	16.69	16.83	51

出所:NFRC

- 東証 33 業種分類を参考に NFRC で分類

事業債 業種別・ポートフォリオ指標 (2/4) (2026年5月末)

	額面 (10億円)	時価単価 (円)	利含単価 (円)	残存年数 (年)	利率 (%)	単利 (%)	複利 (%)	Dur (年)	M-Dur	E-Dur	Tspd (bp)
石油・石炭製品	275	91.24	91.51	5.57	0.81	2.52	2.40	5.13	5.06	5.13	49
短期 (1-3)	45	97.98	98.07	1.67	0.47	1.68	1.67	1.66	1.65	1.66	40
中期 (3-7)	195	91.83	92.07	5.23	0.77	2.51	2.42	5.09	5.03	5.09	49
長期 (7-)	35	79.30	79.96	12.50	1.51	3.90	3.48	10.86	10.67	10.81	62
長期 (7-11)	20	86.58	87.29	9.85	1.65	3.45	3.22	8.98	8.84	8.97	61
超長期 (11-)	15	69.58	70.18	16.04	1.34	4.65	3.91	13.97	13.70	13.87	64
ゴム製品	320	95.04	95.15	4.12	0.82	2.14	2.09	3.94	3.89	3.93	38
短期 (1-3)	138	96.55	96.61	2.51	0.40	1.81	1.78	2.49	2.46	2.49	35
中期 (3-7)	137	94.94	95.08	4.22	0.93	2.19	2.14	4.12	4.08	4.12	38
長期 (7-)	45	90.70	90.86	8.73	1.73	3.10	2.96	8.08	7.96	8.07	50
長期 (7-11)	45	90.70	90.86	8.73	1.73	3.10	2.96	8.08	7.96	8.07	50
超長期 (11-)	-	-	-	-	-	-	-	-	-	-	-
ガラス・土石製品	309	92.25	92.52	5.83	1.04	2.48	2.38	5.30	5.23	5.30	43
短期 (1-3)	77	97.24	97.33	2.16	0.45	1.77	1.75	2.15	2.13	2.15	38
中期 (3-7)	105	95.06	95.34	4.25	0.99	2.25	2.19	4.14	4.09	4.14	44
長期 (7-)	127	86.91	87.30	9.34	1.43	3.18	2.96	8.48	8.36	8.47	45
長期 (7-11)	102	91.34	91.77	8.35	1.59	2.94	2.82	7.76	7.65	7.75	41
超長期 (11-)	25	68.77	69.00	13.43	0.80	4.51	3.75	12.42	12.19	12.38	71
鉄鋼	478	95.52	95.77	3.77	0.93	2.17	2.12	3.56	3.52	3.56	48
短期 (1-3)	217	97.68	97.84	1.98	0.62	1.80	1.78	1.96	1.95	1.96	45
中期 (3-7)	216	95.16	95.50	4.42	1.11	2.32	2.27	4.27	4.22	4.27	49
長期 (7-)	45	86.84	87.13	9.23	1.53	3.36	3.14	8.46	8.32	8.44	62
長期 (7-11)	35	90.55	90.80	8.43	1.69	3.16	3.02	7.81	7.70	7.80	59
超長期 (11-)	10	73.88	74.32	12.04	0.95	4.22	3.65	11.21	11.01	11.18	74
非鉄金属	390	95.83	96.03	3.44	0.91	2.07	2.03	3.32	3.28	3.32	44
短期 (1-3)	185	98.40	98.59	2.10	1.02	1.84	1.83	2.07	2.05	2.07	47
中期 (3-7)	155	95.18	95.37	3.85	0.80	2.15	2.11	3.78	3.74	3.78	42
長期 (7-)	50	88.36	88.66	7.12	0.81	2.77	2.61	6.90	6.81	6.89	36
長期 (7-11)	50	88.36	88.66	7.12	0.81	2.77	2.61	6.90	6.81	6.89	36
超長期 (11-)	-	-	-	-	-	-	-	-	-	-	-
金属製品	177	96.44	96.63	2.82	0.67	1.96	1.92	2.76	2.73	2.76	44
短期 (1-3)	80	97.85	97.98	1.77	0.49	1.72	1.70	1.75	1.74	1.75	42
中期 (3-7)	97	95.28	95.51	3.69	0.83	2.16	2.11	3.61	3.57	3.61	46
長期 (7-)	-	-	-	-	-	-	-	-	-	-	-
長期 (7-11)	-	-	-	-	-	-	-	-	-	-	-
超長期 (11-)	-	-	-	-	-	-	-	-	-	-	-
機械	1,281	94.72	94.91	3.93	0.72	2.12	2.06	3.76	3.72	3.76	39
短期 (1-3)	480	97.91	98.04	1.76	0.45	1.65	1.63	1.74	1.73	1.74	35
中期 (3-7)	677	93.35	93.56	4.69	0.78	2.32	2.24	4.56	4.51	4.56	41
長期 (7-)	124	89.82	90.19	8.24	1.41	2.97	2.82	7.74	7.63	7.73	42
長期 (7-11)	124	89.82	90.19	8.24	1.41	2.97	2.82	7.74	7.63	7.73	42
超長期 (11-)	-	-	-	-	-	-	-	-	-	-	-
電気機器	2,034	95.45	95.70	3.63	0.82	2.11	2.06	3.47	3.43	3.47	44
短期 (1-3)	895	97.99	98.19	1.87	0.65	1.74	1.73	1.85	1.84	1.85	42
中期 (3-7)	859	94.49	94.73	4.07	0.78	2.23	2.17	3.98	3.94	3.98	44
長期 (7-)	280	90.29	90.70	7.92	1.44	2.98	2.85	7.44	7.33	7.43	49
長期 (7-11)	280	90.29	90.70	7.92	1.44	2.98	2.85	7.44	7.33	7.43	49
超長期 (11-)	-	-	-	-	-	-	-	-	-	-	-
輸送用機器	1,036	93.69	93.95	4.47	0.83	2.24	2.16	4.13	4.08	4.13	43
短期 (1-3)	423	97.96	98.12	1.80	0.50	1.68	1.67	1.79	1.77	1.79	38
中期 (3-7)	386	94.52	94.83	4.54	1.02	2.33	2.27	4.42	4.37	4.42	46
長期 (7-)	227	84.32	84.67	9.30	1.12	3.26	3.00	8.64	8.51	8.62	48
長期 (7-11)	177	87.38	87.76	8.53	1.22	3.08	2.89	8.00	7.89	7.99	46
超長期 (11-)	50	73.49	73.76	12.04	0.76	4.02	3.46	11.30	11.11	11.28	56

出所:NFRC

- 東証 33 業種分類を参考に NFRC で分類

事業債 業種別・ポートフォリオ指標 (2/4) (2026年5月末、6月ポートフォリオ)

	額面 (10億円)	時価単価 (円)	利含単価 (円)	残存年数 (年)	利率 (%)	単利 (%)	複利 (%)	Dur (年)	M-Dur	E-Dur	Tspd (bp)
石油・石炭製品	275	91.24	91.51	5.57	0.81	2.52	2.40	5.13	5.06	5.13	49
短期 (1-3)	45	97.98	98.07	1.67	0.47	1.68	1.67	1.66	1.65	1.66	40
中期 (3-7)	195	91.83	92.07	5.23	0.77	2.51	2.42	5.09	5.03	5.09	49
長期 (7-)	35	79.30	79.96	12.50	1.51	3.90	3.48	10.86	10.67	10.81	62
長期 (7-11)	20	86.58	87.29	9.85	1.65	3.45	3.22	8.98	8.84	8.97	61
超長期 (11-)	15	69.58	70.18	16.04	1.34	4.65	3.91	13.97	13.70	13.87	64
ゴム製品	430	96.15	96.28	4.48	1.17	2.16	2.12	4.24	4.19	4.23	35
短期 (1-3)	185	97.10	97.19	2.50	0.66	1.78	1.76	2.48	2.46	2.48	32
中期 (3-7)	170	96.24	96.38	4.54	1.31	2.20	2.16	4.40	4.36	4.40	35
長期 (7-)	75	93.60	93.79	9.20	2.13	3.05	2.96	8.35	8.22	8.32	44
長期 (7-11)	75	93.60	93.79	9.20	2.13	3.05	2.96	8.35	8.22	8.32	44
超長期 (11-)	-	-	-	-	-	-	-	-	-	-	-
ガラス・土石製品	304	92.14	92.42	5.91	1.05	2.50	2.39	5.38	5.31	5.37	43
短期 (1-3)	82	96.88	96.97	2.34	0.43	1.81	1.78	2.33	2.30	2.33	38
中期 (3-7)	125	93.47	93.78	5.02	1.00	2.39	2.31	4.83	4.78	4.83	43
長期 (7-)	97	86.44	86.82	10.06	1.63	3.32	3.08	9.01	8.87	8.99	48
長期 (7-11)	72	92.54	92.99	8.89	1.92	3.01	2.90	8.14	8.02	8.12	42
超長期 (11-)	25	68.77	69.00	13.43	0.80	4.51	3.75	12.42	12.19	12.38	71
鉄鋼	453	95.33	95.60	3.92	0.96	2.21	2.15	3.70	3.66	3.70	49
短期 (1-3)	212	97.28	97.44	2.20	0.62	1.86	1.84	2.18	2.16	2.18	46
中期 (3-7)	204	94.91	95.28	4.65	1.19	2.38	2.32	4.48	4.43	4.48	49
長期 (7-)	37	86.53	86.78	9.71	1.64	3.43	3.20	8.83	8.69	8.82	62
長期 (7-11)	27	91.21	91.39	8.85	1.90	3.20	3.06	8.12	8.00	8.10	59
超長期 (11-)	10	73.88	74.32	12.04	0.95	4.22	3.65	11.21	11.01	11.18	74
非鉄金属	390	95.83	96.03	3.44	0.91	2.07	2.03	3.32	3.28	3.32	44
短期 (1-3)	185	98.40	98.59	2.10	1.02	1.84	1.83	2.07	2.05	2.07	47
中期 (3-7)	155	95.18	95.37	3.85	0.80	2.15	2.11	3.78	3.74	3.78	42
長期 (7-)	50	88.36	88.66	7.12	0.81	2.77	2.61	6.90	6.81	6.89	36
長期 (7-11)	50	88.36	88.66	7.12	0.81	2.77	2.61	6.90	6.81	6.89	36
超長期 (11-)	-	-	-	-	-	-	-	-	-	-	-
金属製品	177	96.44	96.63	2.82	0.67	1.96	1.92	2.76	2.73	2.76	44
短期 (1-3)	80	97.85	97.98	1.77	0.49	1.72	1.70	1.75	1.74	1.75	42
中期 (3-7)	97	95.28	95.51	3.69	0.83	2.16	2.11	3.61	3.57	3.61	46
長期 (7-)	-	-	-	-	-	-	-	-	-	-	-
長期 (7-11)	-	-	-	-	-	-	-	-	-	-	-
超長期 (11-)	-	-	-	-	-	-	-	-	-	-	-
機械	1,170	94.32	94.52	4.21	0.76	2.19	2.12	4.04	3.99	4.03	40
短期 (1-3)	379	97.60	97.73	2.01	0.50	1.72	1.70	1.99	1.98	1.99	36
中期 (3-7)	667	93.29	93.50	4.71	0.78	2.32	2.25	4.58	4.53	4.58	41
長期 (7-)	124	89.82	90.19	8.24	1.41	2.97	2.82	7.74	7.63	7.73	42
長期 (7-11)	124	89.82	90.19	8.24	1.41	2.97	2.82	7.74	7.63	7.73	42
超長期 (11-)	-	-	-	-	-	-	-	-	-	-	-
電気機器	2,014	95.42	95.66	3.66	0.82	2.11	2.06	3.50	3.46	3.50	44
短期 (1-3)	885	97.96	98.16	1.90	0.65	1.74	1.73	1.89	1.87	1.89	41
中期 (3-7)	849	94.45	94.70	4.08	0.78	2.23	2.17	3.99	3.95	3.99	44
長期 (7-)	280	90.29	90.70	7.92	1.44	2.98	2.85	7.44	7.33	7.43	49
長期 (7-11)	280	90.29	90.70	7.92	1.44	2.98	2.85	7.44	7.33	7.43	49
超長期 (11-)	-	-	-	-	-	-	-	-	-	-	-
輸送用機器	936	93.16	93.45	4.90	0.93	2.35	2.26	4.54	4.48	4.54	45
短期 (1-3)	313	97.69	97.89	2.14	0.65	1.81	1.79	2.12	2.10	2.12	43
中期 (3-7)	446	93.99	94.31	4.83	1.01	2.36	2.30	4.67	4.62	4.67	44
長期 (7-)	177	83.07	83.42	9.95	1.23	3.45	3.15	9.19	9.04	9.17	54
長期 (7-11)	137	86.13	86.51	9.26	1.35	3.28	3.06	8.62	8.49	8.61	52
超長期 (11-)	40	72.56	72.82	12.29	0.79	4.15	3.55	11.51	11.31	11.48	62

出所:NFRC

- 東証 33 業種分類を参考に NFRC で分類

事業債 業種別・ポートフォリオ指標 (3/4) (2026年5月末)

	額面 (10億円)	時価単価 (円)	利含単価 (円)	残存年数 (年)	利率 (%)	単利 (%)	複利 (%)	Dur (年)	M-Dur	E-Dur	Tspd (bp)
精密機器	199	94.85	95.04	3.80	0.87	2.25	2.20	3.69	3.64	3.68	53
短期 (1-3)	75	97.40	97.58	2.52	0.83	1.90	1.88	2.49	2.47	2.49	44
中期 (3-7)	124	93.31	93.50	4.58	0.89	2.47	2.40	4.44	4.38	4.44	59
長期 (7-)	-	-	-	-	-	-	-	-	-	-	-
長期 (7-11)	-	-	-	-	-	-	-	-	-	-	-
超長期 (11-)	-	-	-	-	-	-	-	-	-	-	-
その他製品	370	92.87	93.19	5.54	1.14	2.40	2.30	5.04	4.98	5.03	40
短期 (1-3)	57	98.91	99.46	2.32	1.29	1.83	1.82	2.27	2.25	2.27	43
中期 (3-7)	227	95.83	96.17	4.36	1.06	2.18	2.13	4.22	4.18	4.22	36
長期 (7-)	85	80.87	81.01	10.87	1.24	3.56	3.20	9.92	9.76	9.90	50
長期 (7-11)	55	88.05	88.21	9.29	1.60	3.24	3.05	8.59	8.46	8.58	51
超長期 (11-)	30	67.69	67.82	13.78	0.58	4.32	3.57	13.09	12.86	13.06	45
電気・ガス業	11,710	86.82	87.02	7.98	1.05	2.90	2.67	6.53	6.42	6.50	56
短期 (1-3)	2,378	97.99	98.15	2.04	0.78	1.79	1.77	2.02	2.00	2.02	43
中期 (3-7)	4,090	92.72	92.88	4.87	0.83	2.47	2.38	4.74	4.68	4.74	52
長期 (7-)	5,242	77.15	77.41	13.10	1.34	3.94	3.46	10.79	10.60	10.72	66
長期 (7-11)	2,646	86.40	86.66	8.73	1.38	3.38	3.15	8.14	8.01	8.13	69
超長期 (11-)	2,596	67.71	67.99	17.55	1.29	4.66	3.87	14.23	13.96	14.09	63
陸運業	6,970	79.80	80.06	12.62	1.12	3.09	2.70	8.53	8.39	8.43	36
短期 (1-3)	990	99.02	99.28	2.06	1.18	1.66	1.65	2.03	2.02	2.03	30
中期 (3-7)	1,952	94.84	95.09	4.67	1.06	2.25	2.19	4.53	4.48	4.52	36
長期 (7-)	4,028	67.78	68.05	19.07	1.14	4.17	3.43	13.56	13.32	13.38	38
長期 (7-11)	1,244	88.36	88.68	8.73	1.34	3.00	2.83	8.16	8.04	8.15	37
超長期 (11-)	2,784	58.59	58.83	23.70	1.05	4.95	3.82	17.20	16.87	16.90	39
海運業	319	96.63	96.92	3.60	1.20	2.15	2.12	3.46	3.42	3.46	49
短期 (1-3)	159	97.87	98.09	2.43	0.99	1.89	1.88	2.40	2.38	2.40	45
中期 (3-7)	130	97.07	97.47	4.08	1.47	2.29	2.26	3.95	3.91	3.95	53
長期 (7-)	30	88.18	88.34	7.67	1.14	3.04	2.87	7.33	7.22	7.32	55
長期 (7-11)	30	88.18	88.34	7.67	1.14	3.04	2.87	7.33	7.22	7.32	55
超長期 (11-)	-	-	-	-	-	-	-	-	-	-	-
空運業	225	81.71	81.85	8.86	1.12	3.77	3.40	7.90	7.76	7.88	101
短期 (1-3)	20	96.19	96.25	2.36	0.44	2.13	2.10	2.35	2.32	2.35	69
中期 (3-7)	20	93.01	93.07	3.52	0.28	2.43	2.36	3.51	3.46	3.51	73
長期 (7-)	185	78.92	79.08	10.14	1.28	4.16	3.70	9.19	9.02	9.17	109
長期 (7-11)	105	85.62	85.82	8.20	1.43	3.69	3.43	7.66	7.53	7.65	104
超長期 (11-)	80	70.14	70.24	12.70	1.09	4.91	4.14	11.64	11.40	11.60	117
倉庫・運輸関連業	122	90.33	90.51	5.45	0.67	2.50	2.37	4.94	4.87	4.93	50
短期 (1-3)	25	97.67	97.86	1.82	0.48	1.80	1.79	1.81	1.79	1.81	48
中期 (3-7)	60	93.94	94.08	3.96	0.60	2.27	2.20	3.91	3.86	3.91	49
長期 (7-)	37	79.37	79.60	10.38	0.93	3.56	3.17	9.57	9.42	9.55	53
長期 (7-11)	17	88.62	88.87	7.60	1.18	3.02	2.85	7.25	7.14	7.24	54
超長期 (11-)	20	71.73	71.95	12.67	0.72	4.11	3.49	11.93	11.73	11.91	51
情報・通信業	2,608	94.36	94.73	4.29	1.23	2.53	2.45	3.92	3.87	3.92	74
短期 (1-3)	1,007	97.94	98.20	2.02	0.99	2.02	2.01	1.99	1.97	1.99	67
中期 (3-7)	1,201	94.87	95.27	4.40	1.29	2.56	2.50	4.24	4.18	4.24	71
長期 (7-)	401	83.85	84.40	9.69	1.69	3.92	3.57	8.50	8.34	8.47	103
長期 (7-11)	333	87.20	87.77	8.67	1.63	3.55	3.31	7.98	7.85	7.96	86
超長期 (11-)	68	67.30	67.79	14.73	2.00	6.29	5.22	11.83	11.53	11.71	214
卸売業	1,632	93.46	93.74	5.02	1.05	2.29	2.21	4.57	4.51	4.56	40
短期 (1-3)	501	98.37	98.62	2.07	0.92	1.74	1.73	2.04	2.02	2.04	38
中期 (3-7)	742	95.51	95.82	4.35	1.10	2.20	2.16	4.22	4.18	4.22	38
長期 (7-)	389	83.25	83.53	10.10	1.15	3.33	3.04	9.15	9.01	9.12	45
長期 (7-11)	265	87.83	88.10	8.26	1.17	3.00	2.83	7.80	7.69	7.79	43
超長期 (11-)	124	73.50	73.78	14.03	1.09	4.14	3.58	12.60	12.38	12.53	50

出所:NFRC

- 東証 33 業種分類を参考に NFRC で分類

事業債 業種別・ポートフォリオ指標 (3/4) (2026年5月末、6月ポートフォリオ)

	額面 (10億円)	時価単価 (円)	利含単価 (円)	残存年数 (年)	利率 (%)	単利 (%)	複利 (%)	Dur (年)	M-Dur	E-Dur	Tspd (bp)
精密機器	199	94.85	95.04	3.80	0.87	2.25	2.20	3.69	3.64	3.68	53
短期 (1-3)	75	97.40	97.58	2.52	0.83	1.90	1.88	2.49	2.47	2.49	44
中期 (3-7)	124	93.31	93.50	4.58	0.89	2.47	2.40	4.44	4.38	4.44	59
長期 (7-)	-	-	-	-	-	-	-	-	-	-	-
長期 (7-11)	-	-	-	-	-	-	-	-	-	-	-
超長期 (11-)	-	-	-	-	-	-	-	-	-	-	-
その他製品	365	92.79	93.11	5.60	1.15	2.41	2.31	5.10	5.03	5.09	40
短期 (1-3)	57	98.79	99.36	2.49	1.34	1.85	1.85	2.44	2.42	2.44	41
中期 (3-7)	222	95.80	96.13	4.39	1.07	2.18	2.14	4.25	4.20	4.25	36
長期 (7-)	85	80.87	81.01	10.87	1.24	3.56	3.20	9.92	9.76	9.90	50
長期 (7-11)	55	88.05	88.21	9.29	1.60	3.24	3.05	8.59	8.46	8.58	51
超長期 (11-)	30	67.69	67.82	13.78	0.58	4.32	3.57	13.09	12.86	13.06	45
電気・ガス業	11,871	86.97	87.18	8.09	1.10	2.93	2.71	6.63	6.52	6.60	57
短期 (1-3)	2,362	97.85	98.00	2.13	0.77	1.81	1.80	2.11	2.09	2.11	43
中期 (3-7)	4,109	92.73	92.90	4.94	0.87	2.49	2.40	4.80	4.74	4.80	52
長期 (7-)	5,401	77.84	78.10	13.09	1.42	3.94	3.48	10.76	10.57	10.69	68
長期 (7-11)	2,783	86.76	87.01	8.84	1.46	3.39	3.17	8.21	8.08	8.20	70
超長期 (11-)	2,619	68.36	68.64	17.61	1.37	4.67	3.90	14.20	13.93	14.06	65
陸運業	7,005	79.89	80.15	12.65	1.14	3.09	2.71	8.57	8.43	8.48	36
短期 (1-3)	1,007	99.01	99.28	2.19	1.23	1.68	1.68	2.15	2.14	2.15	30
中期 (3-7)	1,940	94.77	95.03	4.75	1.07	2.26	2.21	4.60	4.55	4.60	36
長期 (7-)	4,058	68.03	68.30	19.02	1.16	4.16	3.42	13.52	13.28	13.34	38
長期 (7-11)	1,299	88.43	88.75	8.84	1.38	3.02	2.85	8.25	8.13	8.23	37
超長期 (11-)	2,759	58.43	58.67	23.81	1.05	4.97	3.83	17.28	16.95	16.97	39
海運業	319	96.63	96.92	3.60	1.20	2.15	2.12	3.46	3.42	3.46	49
短期 (1-3)	159	97.87	98.09	2.43	0.99	1.89	1.88	2.40	2.38	2.40	45
中期 (3-7)	130	97.07	97.47	4.08	1.47	2.29	2.26	3.95	3.91	3.95	53
長期 (7-)	30	88.18	88.34	7.67	1.14	3.04	2.87	7.33	7.22	7.32	55
長期 (7-11)	30	88.18	88.34	7.67	1.14	3.04	2.87	7.33	7.22	7.32	55
超長期 (11-)	-	-	-	-	-	-	-	-	-	-	-
空運業	225	81.71	81.85	8.86	1.12	3.77	3.40	7.90	7.76	7.88	101
短期 (1-3)	20	96.19	96.25	2.36	0.44	2.13	2.10	2.35	2.32	2.35	69
中期 (3-7)	40	90.47	90.77	5.29	0.74	2.86	2.73	5.07	5.00	5.07	81
長期 (7-)	165	77.83	77.95	10.52	1.29	4.27	3.78	9.53	9.35	9.51	112
長期 (7-11)	95	83.83	83.99	8.73	1.42	3.85	3.54	8.12	7.98	8.11	108
超長期 (11-)	70	69.69	69.75	12.94	1.12	4.97	4.18	11.83	11.59	11.79	118
倉庫・運輸関連業	122	90.33	90.51	5.45	0.67	2.50	2.37	4.94	4.87	4.93	50
短期 (1-3)	25	97.67	97.86	1.82	0.48	1.80	1.79	1.81	1.79	1.81	48
中期 (3-7)	60	93.94	94.08	3.96	0.60	2.27	2.20	3.91	3.86	3.91	49
長期 (7-)	37	79.37	79.60	10.38	0.93	3.56	3.17	9.57	9.42	9.55	53
長期 (7-11)	17	88.62	88.87	7.60	1.18	3.02	2.85	7.25	7.14	7.24	54
超長期 (11-)	20	71.73	71.95	12.67	0.72	4.11	3.49	11.93	11.73	11.91	51
情報・通信業	2,587	94.33	94.70	4.32	1.24	2.53	2.45	3.95	3.89	3.94	74
短期 (1-3)	986	97.92	98.18	2.04	0.99	2.03	2.01	2.01	1.99	2.01	67
中期 (3-7)	1,201	94.87	95.27	4.40	1.29	2.56	2.50	4.24	4.18	4.24	71
長期 (7-)	401	83.85	84.40	9.69	1.69	3.92	3.57	8.50	8.34	8.47	103
長期 (7-11)	333	87.20	87.77	8.67	1.63	3.55	3.31	7.98	7.85	7.96	86
超長期 (11-)	68	67.30	67.79	14.73	2.00	6.29	5.22	11.83	11.53	11.71	214
卸売業	1,609	93.38	93.66	5.08	1.06	2.30	2.21	4.62	4.56	4.61	39
短期 (1-3)	495	98.30	98.56	2.15	0.94	1.75	1.74	2.12	2.10	2.12	38
中期 (3-7)	755	95.19	95.49	4.49	1.08	2.23	2.18	4.35	4.30	4.35	38
長期 (7-)	359	82.82	83.09	10.35	1.17	3.37	3.07	9.36	9.21	9.33	45
長期 (7-11)	235	87.76	88.02	8.41	1.22	3.03	2.85	7.92	7.81	7.91	43
超長期 (11-)	124	73.50	73.78	14.03	1.09	4.14	3.58	12.60	12.38	12.53	50

出所:NFRC

- 東証 33 業種分類を参考に NFRC で分類

事業債 業種別・ポートフォリオ指標 (4/4) (2026年5月末)

	額面 (10億円)	時価単価 (円)	利含単価 (円)	残存年数 (年)	利率 (%)	単利 (%)	複利 (%)	Dur (年)	M-Dur	E-Dur	Tspd (bp)
小売業	1,028	95.04	95.26	3.98	0.98	2.27	2.21	3.73	3.68	3.72	54
短期 (1-3)	518	97.39	97.53	2.17	0.59	1.84	1.83	2.15	2.13	2.15	46
中期 (3-7)	332	95.74	96.06	4.22	1.31	2.38	2.33	4.09	4.04	4.09	58
長期 (7-)	177	86.81	87.12	8.85	1.52	3.42	3.20	8.14	8.01	8.12	74
長期 (7-11)	137	90.14	90.42	7.93	1.71	3.31	3.15	7.37	7.26	7.36	80
超長期 (11-)	40	75.41	75.80	12.02	0.88	3.88	3.39	11.25	11.07	11.23	48
銀行業	1,181	96.85	97.16	3.53	1.13	2.12	2.09	3.40	3.36	3.40	47
短期 (1-3)	391	97.84	98.02	1.91	0.59	1.73	1.72	1.90	1.88	1.90	40
中期 (3-7)	730	96.81	97.18	4.00	1.38	2.25	2.22	3.88	3.84	3.88	51
長期 (7-)	60	90.84	91.24	8.40	1.73	3.14	3.01	7.76	7.65	7.75	59
長期 (7-11)	60	90.84	91.24	8.40	1.73	3.14	3.01	7.76	7.65	7.75	59
超長期 (11-)	-	-	-	-	-	-	-	-	-	-	-
証券、商品先物取引業	524	98.03	98.31	2.40	1.25	2.11	2.10	2.35	2.32	2.35	69
短期 (1-3)	430	98.28	98.55	2.01	1.13	2.01	1.99	1.98	1.96	1.98	66
中期 (3-7)	95	96.87	97.23	4.19	1.80	2.61	2.57	4.03	3.98	4.03	82
長期 (7-)	-	-	-	-	-	-	-	-	-	-	-
長期 (7-11)	-	-	-	-	-	-	-	-	-	-	-
超長期 (11-)	-	-	-	-	-	-	-	-	-	-	-
保険業	499	96.09	96.42	4.26	1.16	2.15	2.11	4.01	3.96	4.01	38
短期 (1-3)	204	98.39	98.55	1.85	0.71	1.65	1.64	1.84	1.82	1.84	33
中期 (3-7)	235	95.05	95.44	5.09	1.32	2.35	2.30	4.89	4.83	4.88	40
長期 (7-)	60	92.35	93.02	9.17	2.07	3.14	3.03	8.31	8.18	8.29	51
長期 (7-11)	60	92.35	93.02	9.17	2.07	3.14	3.03	8.31	8.18	8.29	51
超長期 (11-)	-	-	-	-	-	-	-	-	-	-	-
その他金融業	6,645	95.55	95.84	3.73	0.94	2.16	2.11	3.54	3.50	3.54	48
短期 (1-3)	3,052	97.95	98.17	1.99	0.75	1.80	1.79	1.96	1.95	1.96	46
中期 (3-7)	2,773	94.93	95.26	4.27	1.01	2.30	2.25	4.16	4.11	4.16	48
長期 (7-)	820	88.67	89.09	8.43	1.44	3.14	2.97	7.79	7.68	7.78	56
長期 (7-11)	762	90.04	90.47	8.07	1.48	3.06	2.92	7.54	7.43	7.53	54
超長期 (11-)	58	70.73	70.91	13.13	0.98	4.52	3.82	12.02	11.79	11.98	82
不動産業	2,968	90.28	90.57	6.54	1.06	2.58	2.43	5.35	5.27	5.33	50
短期 (1-3)	736	97.95	98.14	1.97	0.73	1.78	1.77	1.95	1.94	1.95	44
中期 (3-7)	1,270	94.86	95.17	4.52	1.11	2.38	2.32	4.37	4.32	4.37	52
長期 (7-)	963	78.38	78.73	12.70	1.22	3.66	3.24	10.13	9.96	10.07	54
長期 (7-11)	562	88.49	88.88	8.41	1.37	3.12	2.95	7.85	7.74	7.84	53
超長期 (11-)	401	64.21	64.48	18.71	1.02	4.71	3.80	14.53	14.25	14.36	57
サービス業	913	92.05	92.37	4.97	1.05	2.73	2.60	4.59	4.53	4.59	77
短期 (1-3)	226	97.60	97.80	2.02	0.67	1.91	1.89	2.00	1.98	2.00	55
中期 (3-7)	467	93.52	93.84	4.50	1.04	2.61	2.53	4.36	4.30	4.35	73
長期 (7-)	220	83.23	83.68	9.00	1.47	4.00	3.63	8.27	8.12	8.25	114
長期 (7-11)	215	83.59	84.05	8.83	1.48	3.99	3.63	8.15	8.00	8.13	116
超長期 (11-)	5	67.59	67.83	16.26	0.98	4.41	3.64	14.67	14.41	14.59	34
財投機関債	19,248	87.12	87.40	8.74	1.00	2.51	2.30	6.51	6.42	6.46	23
短期 (1-3)	5,313	98.38	98.60	1.96	0.70	1.53	1.53	1.94	1.92	1.94	20
中期 (3-7)	6,219	95.53	95.81	4.44	0.97	2.05	2.01	4.32	4.27	4.32	22
長期 (7-)	7,716	72.59	72.92	16.89	1.24	3.90	3.32	13.10	12.87	12.95	27
長期 (7-11)	2,307	88.68	89.09	8.82	1.26	2.86	2.70	8.27	8.16	8.26	22
超長期 (11-)	5,410	65.73	66.02	20.32	1.23	4.49	3.68	15.87	15.58	15.65	29

出所:NFRC

- 東証 33 業種分類を参考に NFRC で分類
- 財投機関債には、交通債券・放送債券を含む

事業債 業種別・ポートフォリオ指標 (4/4) (2026年5月末、6月ポートフォリオ)

	額面 (10億円)	時価単価 (円)	利含単価 (円)	残存年数 (年)	利率 (%)	単利 (%)	複利 (%)	Dur (年)	M-Dur	E-Dur	Tspd (bp)
小売業	1,018	95.00	95.22	4.01	0.99	2.27	2.21	3.75	3.71	3.75	54
短期 (1-3)	508	97.37	97.50	2.19	0.59	1.84	1.83	2.17	2.15	2.17	45
中期 (3-7)	332	95.74	96.06	4.22	1.31	2.38	2.33	4.09	4.04	4.09	58
長期 (7-)	177	86.81	87.12	8.85	1.52	3.42	3.20	8.14	8.01	8.12	74
長期 (7-11)	137	90.14	90.42	7.93	1.71	3.31	3.15	7.37	7.26	7.36	80
超長期 (11-)	40	75.41	75.80	12.02	0.88	3.88	3.39	11.25	11.07	11.23	48
銀行業	1,311	97.11	97.41	3.79	1.26	2.14	2.11	3.63	3.59	3.63	45
短期 (1-3)	441	97.74	97.92	2.12	0.67	1.77	1.75	2.10	2.08	2.10	39
中期 (3-7)	800	97.11	97.46	4.25	1.51	2.26	2.23	4.10	4.05	4.10	48
長期 (7-)	70	93.22	93.58	9.02	2.16	3.16	3.06	8.17	8.05	8.15	57
長期 (7-11)	70	93.22	93.58	9.02	2.16	3.16	3.06	8.17	8.05	8.15	57
超長期 (11-)	-	-	-	-	-	-	-	-	-	-	-
証券、商品先物取引業	524	98.03	98.31	2.40	1.25	2.11	2.10	2.35	2.32	2.35	69
短期 (1-3)	430	98.28	98.55	2.01	1.13	2.01	1.99	1.98	1.96	1.98	66
中期 (3-7)	95	96.87	97.23	4.19	1.80	2.61	2.57	4.03	3.98	4.03	82
長期 (7-)	-	-	-	-	-	-	-	-	-	-	-
長期 (7-11)	-	-	-	-	-	-	-	-	-	-	-
超長期 (11-)	-	-	-	-	-	-	-	-	-	-	-
保険業	499	96.09	96.42	4.26	1.16	2.15	2.11	4.01	3.96	4.01	38
短期 (1-3)	204	98.39	98.55	1.85	0.71	1.65	1.64	1.84	1.82	1.84	33
中期 (3-7)	235	95.05	95.44	5.09	1.32	2.35	2.30	4.89	4.83	4.88	40
長期 (7-)	60	92.35	93.02	9.17	2.07	3.14	3.03	8.31	8.18	8.29	51
長期 (7-11)	60	92.35	93.02	9.17	2.07	3.14	3.03	8.31	8.18	8.29	51
超長期 (11-)	-	-	-	-	-	-	-	-	-	-	-
その他金融業	6,479	95.46	95.74	3.83	0.95	2.18	2.13	3.63	3.59	3.63	48
短期 (1-3)	3,062	97.81	98.03	2.13	0.76	1.83	1.81	2.10	2.08	2.10	45
中期 (3-7)	2,812	94.29	94.62	4.59	1.01	2.37	2.31	4.44	4.39	4.44	49
長期 (7-)	605	88.96	89.40	8.91	1.66	3.23	3.05	8.13	8.01	8.12	58
長期 (7-11)	557	90.64	91.11	8.51	1.72	3.13	2.99	7.85	7.73	7.84	56
超長期 (11-)	48	69.47	69.59	13.57	0.98	4.63	3.88	12.41	12.18	12.37	83
不動産業	2,998	90.36	90.66	6.57	1.08	2.58	2.44	5.38	5.31	5.36	50
短期 (1-3)	741	97.88	98.07	2.01	0.73	1.79	1.78	1.99	1.97	1.99	44
中期 (3-7)	1,405	94.31	94.63	4.77	1.11	2.42	2.35	4.60	4.55	4.60	51
長期 (7-)	853	77.35	77.69	13.50	1.33	3.79	3.34	10.67	10.48	10.59	56
長期 (7-11)	452	89.00	89.39	8.88	1.60	3.21	3.04	8.19	8.07	8.18	56
超長期 (11-)	401	64.21	64.48	18.71	1.02	4.71	3.80	14.53	14.25	14.36	57
サービス業	920	92.13	92.45	4.99	1.08	2.73	2.60	4.61	4.55	4.61	77
短期 (1-3)	243	97.22	97.42	2.14	0.73	2.02	2.00	2.12	2.09	2.12	64
中期 (3-7)	457	93.72	94.03	4.57	1.09	2.58	2.49	4.42	4.36	4.42	68
長期 (7-)	220	83.23	83.68	9.00	1.47	4.00	3.63	8.27	8.12	8.25	114
長期 (7-11)	215	83.59	84.05	8.83	1.48	3.99	3.63	8.15	8.00	8.13	116
超長期 (11-)	5	67.59	67.83	16.26	0.98	4.41	3.64	14.67	14.41	14.59	34
財投機関債	19,082	87.02	87.30	8.90	1.04	2.54	2.32	6.66	6.56	6.61	23
短期 (1-3)	5,114	98.31	98.53	2.10	0.75	1.57	1.56	2.08	2.06	2.08	20
中期 (3-7)	6,236	95.50	95.77	4.55	1.00	2.07	2.03	4.42	4.37	4.42	22
長期 (7-)	7,732	72.71	73.04	16.90	1.26	3.90	3.33	13.11	12.88	12.97	27
長期 (7-11)	2,359	88.80	89.19	8.97	1.32	2.88	2.73	8.39	8.27	8.38	23
超長期 (11-)	5,374	65.65	65.95	20.39	1.23	4.50	3.68	15.91	15.62	15.69	29

出所:NFRC

- 東証 33 業種分類を参考に NFRC で分類
- 財投機関債には、交通債券・放送債券を含む

事業債 円建外債 格付別・ポートフォリオ指標(2026年5月末)

	額面 (10億円)	時価単価 (円)	利含単価 (円)	残存年数 (年)	利率 (%)	単利 (%)	複利 (%)	Dur (年)	M-Dur	E-Dur	Tspd (bp)
事業債・円建外債 全体	74,270	89.90	90.17	6.83	1.02	2.51	2.35	5.36	5.29	5.34	44
短期 (1-3)	23,662	98.15	98.36	1.98	0.79	1.75	1.74	1.95	1.94	1.95	41
中期 (3-7)	27,629	94.64	94.92	4.48	1.00	2.29	2.23	4.35	4.30	4.35	44
長期 (7-)	22,979	75.71	76.02	14.66	1.29	3.84	3.34	11.43	11.23	11.33	49
長期 (7-11)	10,649	88.03	88.38	8.62	1.39	3.15	2.96	8.04	7.92	8.03	52
超長期 (11-)	12,331	65.07	65.34	19.87	1.20	4.64	3.78	15.39	15.10	15.18	45
AAA ~ A 格	73,536	89.85	90.11	6.86	1.02	2.50	2.35	5.38	5.31	5.36	43
短期 (1-3)	23,203	98.15	98.36	1.97	0.78	1.74	1.72	1.95	1.93	1.95	40
中期 (3-7)	27,451	94.64	94.91	4.48	1.00	2.29	2.23	4.35	4.30	4.35	43
長期 (7-)	22,882	75.68	75.99	14.67	1.28	3.83	3.34	11.44	11.24	11.34	48
長期 (7-11)	10,590	88.03	88.39	8.61	1.39	3.15	2.96	8.04	7.92	8.03	51
超長期 (11-)	12,292	65.03	65.31	19.88	1.19	4.63	3.77	15.39	15.10	15.19	45
AAA ~ AA 格	53,880	88.75	89.01	7.58	0.98	2.49	2.31	5.77	5.69	5.74	35
短期 (1-3)	15,684	98.18	98.37	1.96	0.70	1.64	1.63	1.94	1.93	1.94	30
中期 (3-7)	19,733	94.80	95.06	4.51	0.97	2.21	2.16	4.38	4.33	4.38	36
長期 (7-)	18,463	74.30	74.60	15.62	1.24	3.82	3.29	11.95	11.75	11.84	39
長期 (7-11)	7,941	88.49	88.84	8.63	1.34	3.02	2.85	8.08	7.96	8.07	40
超長期 (11-)	10,523	63.59	63.86	20.90	1.16	4.66	3.75	16.02	15.72	15.80	37
AAA 格	12,018	93.17	93.41	5.30	0.82	2.08	1.99	4.25	4.20	4.23	26
短期 (1-3)	4,641	97.98	98.12	1.94	0.50	1.56	1.55	1.93	1.91	1.93	22
中期 (3-7)	5,162	95.28	95.54	4.25	0.89	2.07	2.03	4.15	4.11	4.15	27
長期 (7-)	2,214	78.16	78.56	14.75	1.32	3.48	3.07	10.62	10.45	10.51	36
長期 (7-11)	1,435	90.15	90.61	8.35	1.42	2.93	2.79	7.81	7.70	7.80	38
超長期 (11-)	779	56.05	56.36	26.56	1.12	5.12	3.88	18.96	18.59	18.56	31
AA 格	41,863	87.49	87.75	8.23	1.03	2.62	2.41	6.24	6.14	6.20	37
短期 (1-3)	11,043	98.26	98.47	1.97	0.78	1.68	1.67	1.95	1.94	1.95	34
中期 (3-7)	14,571	94.62	94.89	4.60	1.00	2.26	2.21	4.46	4.41	4.46	39
長期 (7-)	16,249	73.77	74.06	15.74	1.23	3.87	3.32	12.15	11.94	12.03	39
長期 (7-11)	6,505	88.12	88.44	8.70	1.33	3.04	2.87	8.14	8.02	8.13	41
超長期 (11-)	9,744	64.19	64.46	20.45	1.17	4.63	3.74	15.82	15.52	15.60	37
A 格	19,655	92.85	93.13	4.90	1.11	2.53	2.43	4.37	4.31	4.36	65
短期 (1-3)	7,519	98.10	98.34	1.99	0.95	1.93	1.92	1.97	1.95	1.97	58
中期 (3-7)	7,718	94.25	94.54	4.42	1.07	2.48	2.41	4.28	4.23	4.28	63
長期 (7-)	4,419	81.46	81.79	10.67	1.46	3.88	3.51	9.46	9.29	9.42	85
長期 (7-11)	2,650	86.68	87.05	8.56	1.52	3.53	3.29	7.93	7.80	7.92	85
超長期 (11-)	1,769	73.64	73.92	13.82	1.38	4.49	3.89	12.15	11.91	12.08	84
BBB 格	734	95.10	95.49	4.02	1.55	2.78	2.70	3.52	3.47	3.51	108
短期 (1-3)	459	97.87	98.23	2.10	1.40	2.44	2.42	2.06	2.04	2.06	107
中期 (3-7)	178	94.72	95.15	4.48	1.62	2.92	2.85	4.29	4.23	4.29	105
長期 (7-)	97	82.69	83.14	12.20	2.14	4.32	3.95	10.02	9.82	9.94	118
長期 (7-11)	59	86.83	87.25	8.86	1.91	3.88	3.63	8.06	7.91	8.04	116
超長期 (11-)	39	76.42	76.94	17.26	2.48	5.08	4.50	13.39	13.09	13.19	122

出所:NFRC

- 格付は、格付会社4社の最高格付をもとに NFRC で分類

事業債 円建外債 格付別・ポートフォリオ指標 (2026年5月末、6月ポートフォリオ)

	額面 (10億円)	時価単価 (円)	利含単価 (円)	残存年数 (年)	利率 (%)	単利 (%)	複利 (%)	Dur (年)	M-Dur	E-Dur	Tspd (bp)
事業債・円建外債 全体	73,958	89.86	90.13	6.95	1.06	2.53	2.37	5.48	5.40	5.45	44
短期 (1-3)	23,179	98.06	98.28	2.09	0.83	1.78	1.77	2.06	2.05	2.06	41
中期 (3-7)	28,040	94.53	94.80	4.60	1.03	2.32	2.26	4.46	4.41	4.46	44
長期 (7-)	22,738	75.75	76.06	14.81	1.33	3.86	3.36	11.53	11.33	11.43	49
長期 (7-11)	10,486	88.18	88.53	8.80	1.46	3.18	2.99	8.18	8.06	8.16	52
超長期 (11-)	12,252	65.11	65.39	19.95	1.22	4.65	3.79	15.42	15.13	15.22	46
AAA~A 格	73,058	89.79	90.05	6.99	1.05	2.53	2.37	5.50	5.42	5.48	44
短期 (1-3)	22,599	98.06	98.27	2.08	0.81	1.76	1.75	2.06	2.04	2.06	40
中期 (3-7)	27,820	94.52	94.79	4.60	1.02	2.31	2.25	4.46	4.41	4.46	43
長期 (7-)	22,639	75.72	76.03	14.82	1.33	3.86	3.36	11.54	11.34	11.44	49
長期 (7-11)	10,425	88.18	88.53	8.80	1.46	3.17	2.99	8.18	8.06	8.17	52
超長期 (11-)	12,214	65.08	65.35	19.96	1.22	4.64	3.78	15.43	15.14	15.22	45
AAA~AA 格	53,476	88.68	88.94	7.71	1.02	2.52	2.34	5.90	5.81	5.86	35
短期 (1-3)	15,213	98.07	98.27	2.09	0.74	1.67	1.66	2.07	2.06	2.07	31
中期 (3-7)	20,116	94.64	94.91	4.65	1.00	2.24	2.18	4.51	4.46	4.51	36
長期 (7-)	18,148	74.19	74.49	15.82	1.28	3.85	3.31	12.09	11.89	11.97	39
長期 (7-11)	7,728	88.64	88.99	8.84	1.42	3.05	2.88	8.23	8.12	8.22	40
超長期 (11-)	10,419	63.47	63.74	21.00	1.17	4.67	3.76	16.09	15.79	15.86	37
AAA 格	11,866	93.10	93.35	5.48	0.87	2.12	2.03	4.42	4.37	4.40	27
短期 (1-3)	4,434	97.88	98.03	2.09	0.56	1.60	1.58	2.07	2.06	2.07	23
中期 (3-7)	5,372	95.01	95.27	4.46	0.92	2.11	2.07	4.33	4.29	4.33	27
長期 (7-)	2,059	77.84	78.24	15.47	1.43	3.54	3.11	11.04	10.85	10.92	35
長期 (7-11)	1,300	90.88	91.33	8.75	1.61	2.95	2.82	8.10	7.99	8.09	36
超長期 (11-)	759	55.49	55.80	26.97	1.14	5.18	3.91	19.27	18.89	18.85	31
AA 格	41,610	87.42	87.68	8.35	1.06	2.64	2.44	6.35	6.25	6.31	38
短期 (1-3)	10,778	98.16	98.37	2.10	0.81	1.71	1.69	2.07	2.05	2.07	34
中期 (3-7)	14,744	94.51	94.78	4.72	1.02	2.29	2.23	4.57	4.52	4.57	39
長期 (7-)	16,088	73.72	74.01	15.87	1.26	3.89	3.34	12.24	12.03	12.12	39
長期 (7-11)	6,428	88.19	88.51	8.86	1.38	3.07	2.89	8.26	8.14	8.25	41
超長期 (11-)	9,661	64.10	64.37	20.54	1.17	4.64	3.75	15.88	15.58	15.66	37
A 格	19,582	92.82	93.10	5.01	1.14	2.56	2.45	4.47	4.40	4.46	66
短期 (1-3)	7,386	98.02	98.26	2.06	0.96	1.94	1.93	2.03	2.01	2.03	58
中期 (3-7)	7,705	94.21	94.49	4.48	1.09	2.50	2.43	4.34	4.29	4.34	63
長期 (7-)	4,491	81.89	82.22	10.77	1.54	3.89	3.53	9.51	9.34	9.48	86
長期 (7-11)	2,697	86.86	87.23	8.68	1.57	3.54	3.31	8.02	7.89	8.00	86
超長期 (11-)	1,794	74.42	74.70	13.91	1.48	4.50	3.91	12.14	11.90	12.06	86
BBB 格	900	95.94	96.29	3.99	1.74	2.74	2.68	3.55	3.50	3.54	105
短期 (1-3)	581	98.29	98.61	2.34	1.63	2.45	2.44	2.29	2.26	2.29	104
中期 (3-7)	220	95.60	95.98	4.65	1.83	2.91	2.85	4.44	4.37	4.43	103
長期 (7-)	99	82.98	83.43	12.16	2.16	4.30	3.94	9.98	9.79	9.90	117
長期 (7-11)	61	87.18	87.59	8.90	1.95	3.86	3.62	8.07	7.93	8.06	115
超長期 (11-)	39	76.42	76.94	17.26	2.48	5.08	4.50	13.39	13.09	13.19	122

出所:NFRC

- 格付は、格付会社4社の最高格付をもとにNFRCで分類

事業債 最高格付別・ポートフォリオ指標 (2026年5月末)

	額面 (10億円)	時価単価 (円)	利含単価 (円)	残存年数 (年)	利率 (%)	単利 (%)	複利 (%)	Dur (年)	M-Dur	E-Dur	Tspd (bp)
AAA～AA格	53,026	88.61	88.87	7.65	0.98	2.50	2.32	5.83	5.74	5.79	35
短期 (1-3)	15,075	98.15	98.34	1.97	0.69	1.64	1.63	1.95	1.93	1.95	30
中期 (3-7)	19,540	94.78	95.05	4.51	0.97	2.21	2.16	4.38	4.34	4.38	36
長期 (7-)	18,410	74.25	74.55	15.64	1.24	3.82	3.29	11.97	11.76	11.85	39
長期 (7-11)	7,888	88.47	88.82	8.63	1.34	3.02	2.85	8.08	7.96	8.07	40
超長期 (11-)	10,522	63.58	63.86	20.90	1.16	4.66	3.75	16.03	15.72	15.80	37
AAA～A格	70,102	89.50	89.76	7.04	1.00	2.52	2.35	5.51	5.43	5.49	42
短期 (1-3)	20,795	98.10	98.30	1.98	0.73	1.71	1.70	1.96	1.94	1.96	37
中期 (3-7)	26,759	94.61	94.88	4.49	0.99	2.28	2.22	4.36	4.31	4.36	42
長期 (7-)	22,548	75.50	75.81	14.72	1.27	3.83	3.33	11.47	11.27	11.37	47
長期 (7-11)	10,383	88.00	88.35	8.61	1.37	3.14	2.95	8.05	7.93	8.03	50
超長期 (11-)	12,165	64.83	65.10	19.93	1.18	4.64	3.77	15.44	15.15	15.24	44
AAA～BBB格	70,339	89.53	89.79	7.02	1.00	2.52	2.35	5.50	5.42	5.47	42
短期 (1-3)	20,990	98.09	98.30	1.98	0.74	1.72	1.71	1.96	1.94	1.96	38
中期 (3-7)	26,801	94.62	94.89	4.49	0.99	2.28	2.22	4.36	4.31	4.36	43
長期 (7-)	22,548	75.50	75.81	14.72	1.27	3.83	3.33	11.47	11.27	11.37	47
長期 (7-11)	10,383	88.00	88.35	8.61	1.37	3.14	2.95	8.05	7.93	8.03	50
超長期 (11-)	12,165	64.83	65.10	19.93	1.18	4.64	3.77	15.44	15.15	15.24	44
AAA～BB格	70,339	89.53	89.79	7.02	1.00	2.52	2.35	5.50	5.42	5.47	42
短期 (1-3)	20,990	98.09	98.30	1.98	0.74	1.72	1.71	1.96	1.94	1.96	38
中期 (3-7)	26,801	94.62	94.89	4.49	0.99	2.28	2.22	4.36	4.31	4.36	43
長期 (7-)	22,548	75.50	75.81	14.72	1.27	3.83	3.33	11.47	11.27	11.37	47
長期 (7-11)	10,383	88.00	88.35	8.61	1.37	3.14	2.95	8.05	7.93	8.03	50
超長期 (11-)	12,165	64.83	65.10	19.93	1.18	4.64	3.77	15.44	15.15	15.24	44
AAA格	12,018	93.17	93.41	5.30	0.82	2.08	1.99	4.25	4.20	4.23	26
短期 (1-3)	4,641	97.98	98.12	1.94	0.50	1.56	1.55	1.93	1.91	1.93	22
中期 (3-7)	5,162	95.28	95.54	4.25	0.89	2.07	2.03	4.15	4.11	4.15	27
長期 (7-)	2,214	78.16	78.56	14.75	1.32	3.48	3.07	10.62	10.45	10.51	36
長期 (7-11)	1,435	90.15	90.61	8.35	1.42	2.93	2.79	7.81	7.70	7.80	38
超長期 (11-)	779	56.05	56.36	26.56	1.12	5.12	3.88	18.96	18.59	18.56	31
AA格	41,008	87.28	87.54	8.35	1.03	2.63	2.42	6.32	6.23	6.28	37
短期 (1-3)	10,434	98.23	98.44	1.98	0.77	1.68	1.67	1.96	1.94	1.96	33
中期 (3-7)	14,378	94.61	94.87	4.61	0.99	2.26	2.21	4.47	4.42	4.47	39
長期 (7-)	16,196	73.71	74.01	15.76	1.23	3.87	3.33	12.16	11.95	12.04	39
長期 (7-11)	6,453	88.10	88.42	8.69	1.32	3.04	2.87	8.14	8.02	8.13	41
超長期 (11-)	9,743	64.19	64.46	20.45	1.17	4.63	3.74	15.82	15.52	15.60	37
A格	17,076	92.26	92.53	5.12	1.07	2.56	2.45	4.58	4.51	4.57	63
短期 (1-3)	5,720	97.96	98.19	2.01	0.86	1.89	1.88	1.99	1.97	1.99	54
中期 (3-7)	7,218	94.15	94.43	4.44	1.05	2.47	2.40	4.30	4.25	4.30	61
長期 (7-)	4,138	81.06	81.39	10.61	1.40	3.86	3.48	9.46	9.29	9.43	83
長期 (7-11)	2,495	86.51	86.87	8.56	1.48	3.51	3.27	7.94	7.81	7.93	84
超長期 (11-)	1,643	72.79	73.07	13.73	1.27	4.50	3.87	12.19	11.96	12.13	82
BBB格	237	97.22	97.66	2.32	1.44	2.74	2.71	2.26	2.23	2.26	131
短期 (1-3)	195	97.44	97.87	1.94	1.41	2.76	2.73	1.90	1.88	1.90	141
中期 (3-7)	42	96.23	96.66	4.08	1.60	2.64	2.59	3.93	3.88	3.93	87
長期 (7-)	-	-	-	-	-	-	-	-	-	-	-
長期 (7-11)	-	-	-	-	-	-	-	-	-	-	-
超長期 (11-)	-	-	-	-	-	-	-	-	-	-	-
BB格	-	-	-	-	-	-	-	-	-	-	-
短期 (1-3)	-	-	-	-	-	-	-	-	-	-	-
中期 (3-7)	-	-	-	-	-	-	-	-	-	-	-
長期 (7-)	-	-	-	-	-	-	-	-	-	-	-
長期 (7-11)	-	-	-	-	-	-	-	-	-	-	-
超長期 (11-)	-	-	-	-	-	-	-	-	-	-	-
B格以下	-	-	-	-	-	-	-	-	-	-	-
短期 (1-3)	-	-	-	-	-	-	-	-	-	-	-
中期 (3-7)	-	-	-	-	-	-	-	-	-	-	-
長期 (7-)	-	-	-	-	-	-	-	-	-	-	-
長期 (7-11)	-	-	-	-	-	-	-	-	-	-	-
超長期 (11-)	-	-	-	-	-	-	-	-	-	-	-
格付なし	-	-	-	-	-	-	-	-	-	-	-
短期 (1-3)	-	-	-	-	-	-	-	-	-	-	-
中期 (3-7)	-	-	-	-	-	-	-	-	-	-	-
長期 (7-)	-	-	-	-	-	-	-	-	-	-	-
長期 (7-11)	-	-	-	-	-	-	-	-	-	-	-
超長期 (11-)	-	-	-	-	-	-	-	-	-	-	-

出所:NFRC

- 格付は、格付会社4社の最高格付をもとにNFRCで分類

事業債 最高格付別・ポートフォリオ指標 (2026年5月末、6月ポートフォリオ)

	額面 (10億円)	時価単価 (円)	利含単価 (円)	残存年数 (年)	利率 (%)	単利 (%)	複利 (%)	Dur (年)	M-Dur	E-Dur	Tspd (bp)
AAA~AA 格	52,681	88.55	88.80	7.79	1.02	2.53	2.35	5.95	5.87	5.92	35
短期 (1-3)	14,664	98.05	98.25	2.10	0.72	1.67	1.66	2.08	2.06	2.08	30
中期 (3-7)	19,919	94.63	94.90	4.65	0.99	2.24	2.18	4.51	4.46	4.51	36
長期 (7-)	18,099	74.14	74.45	15.84	1.27	3.85	3.31	12.11	11.90	11.99	39
長期 (7-11)	7,680	88.63	88.97	8.84	1.42	3.05	2.88	8.23	8.11	8.22	40
超長期 (11-)	10,418	63.47	63.74	21.01	1.17	4.67	3.76	16.09	15.79	15.86	37
AAA~A 格	69,750	89.45	89.71	7.16	1.04	2.54	2.38	5.63	5.55	5.60	42
短期 (1-3)	20,306	98.00	98.21	2.10	0.76	1.74	1.72	2.07	2.06	2.07	37
中期 (3-7)	27,126	94.49	94.76	4.61	1.01	2.30	2.24	4.47	4.42	4.47	43
長期 (7-)	22,318	75.54	75.85	14.87	1.31	3.85	3.35	11.58	11.38	11.47	48
長期 (7-11)	10,232	88.15	88.50	8.80	1.45	3.17	2.98	8.18	8.06	8.17	51
超長期 (11-)	12,086	64.87	65.15	20.01	1.20	4.65	3.78	15.48	15.19	15.27	44
AAA~BBB 格	69,986	89.48	89.74	7.15	1.04	2.54	2.38	5.62	5.54	5.59	42
短期 (1-3)	20,500	98.00	98.20	2.10	0.77	1.75	1.73	2.07	2.06	2.07	38
中期 (3-7)	27,168	94.50	94.77	4.61	1.01	2.30	2.25	4.47	4.42	4.47	43
長期 (7-)	22,318	75.54	75.85	14.87	1.31	3.85	3.35	11.58	11.38	11.47	48
長期 (7-11)	10,232	88.15	88.50	8.80	1.45	3.17	2.98	8.18	8.06	8.17	51
超長期 (11-)	12,086	64.87	65.15	20.01	1.20	4.65	3.78	15.48	15.19	15.27	44
AAA~BB 格	69,986	89.48	89.74	7.15	1.04	2.54	2.38	5.62	5.54	5.59	42
短期 (1-3)	20,500	98.00	98.20	2.10	0.77	1.75	1.73	2.07	2.06	2.07	38
中期 (3-7)	27,168	94.50	94.77	4.61	1.01	2.30	2.25	4.47	4.42	4.47	43
長期 (7-)	22,318	75.54	75.85	14.87	1.31	3.85	3.35	11.58	11.38	11.47	48
長期 (7-11)	10,232	88.15	88.50	8.80	1.45	3.17	2.98	8.18	8.06	8.17	51
超長期 (11-)	12,086	64.87	65.15	20.01	1.20	4.65	3.78	15.48	15.19	15.27	44
AAA 格	11,866	93.10	93.35	5.48	0.87	2.12	2.03	4.42	4.37	4.40	27
短期 (1-3)	4,434	97.88	98.03	2.09	0.56	1.60	1.58	2.07	2.06	2.07	23
中期 (3-7)	5,372	95.01	95.27	4.46	0.92	2.11	2.07	4.33	4.29	4.33	27
長期 (7-)	2,059	77.84	78.24	15.47	1.43	3.54	3.11	11.04	10.85	10.92	35
長期 (7-11)	1,300	90.88	91.33	8.75	1.61	2.95	2.82	8.10	7.99	8.09	36
超長期 (11-)	759	55.49	55.80	26.97	1.14	5.18	3.91	19.27	18.89	18.85	31
AA 格	40,816	87.22	87.48	8.46	1.06	2.66	2.45	6.43	6.33	6.38	37
短期 (1-3)	10,230	98.13	98.34	2.11	0.80	1.70	1.69	2.08	2.06	2.08	34
中期 (3-7)	14,547	94.49	94.76	4.73	1.02	2.29	2.23	4.58	4.53	4.58	39
長期 (7-)	16,039	73.67	73.96	15.89	1.25	3.89	3.34	12.25	12.04	12.13	39
長期 (7-11)	6,380	88.17	88.49	8.85	1.38	3.07	2.89	8.26	8.14	8.25	41
超長期 (11-)	9,659	64.09	64.37	20.54	1.17	4.64	3.75	15.88	15.58	15.66	37
A 格	17,069	92.25	92.52	5.24	1.10	2.59	2.47	4.68	4.61	4.67	64
短期 (1-3)	5,642	97.87	98.10	2.09	0.86	1.91	1.89	2.06	2.04	2.06	54
中期 (3-7)	7,207	94.12	94.40	4.50	1.07	2.48	2.42	4.35	4.30	4.35	62
長期 (7-)	4,220	81.55	81.88	10.72	1.48	3.87	3.51	9.51	9.34	9.48	84
長期 (7-11)	2,552	86.72	87.07	8.68	1.54	3.53	3.29	8.03	7.90	8.02	84
超長期 (11-)	1,668	73.65	73.92	13.83	1.39	4.50	3.89	12.18	11.94	12.11	84
BBB 格	236	97.25	97.67	2.35	1.49	2.76	2.73	2.29	2.26	2.29	133
短期 (1-3)	194	97.47	97.89	1.97	1.46	2.79	2.76	1.94	1.91	1.94	143
中期 (3-7)	42	96.23	96.66	4.08	1.60	2.64	2.59	3.93	3.88	3.93	87
長期 (7-)	-	-	-	-	-	-	-	-	-	-	-
長期 (7-11)	-	-	-	-	-	-	-	-	-	-	-
超長期 (11-)	-	-	-	-	-	-	-	-	-	-	-
BB 格	-	-	-	-	-	-	-	-	-	-	-
短期 (1-3)	-	-	-	-	-	-	-	-	-	-	-
中期 (3-7)	-	-	-	-	-	-	-	-	-	-	-
長期 (7-)	-	-	-	-	-	-	-	-	-	-	-
長期 (7-11)	-	-	-	-	-	-	-	-	-	-	-
超長期 (11-)	-	-	-	-	-	-	-	-	-	-	-
B 格以下	-	-	-	-	-	-	-	-	-	-	-
短期 (1-3)	-	-	-	-	-	-	-	-	-	-	-
中期 (3-7)	-	-	-	-	-	-	-	-	-	-	-
長期 (7-)	-	-	-	-	-	-	-	-	-	-	-
長期 (7-11)	-	-	-	-	-	-	-	-	-	-	-
超長期 (11-)	-	-	-	-	-	-	-	-	-	-	-
格付なし	-	-	-	-	-	-	-	-	-	-	-
短期 (1-3)	-	-	-	-	-	-	-	-	-	-	-
中期 (3-7)	-	-	-	-	-	-	-	-	-	-	-
長期 (7-)	-	-	-	-	-	-	-	-	-	-	-
長期 (7-11)	-	-	-	-	-	-	-	-	-	-	-
超長期 (11-)	-	-	-	-	-	-	-	-	-	-	-

出所:NFRC

- 格付は、格付会社4社の最高格付をもとにNFRCで分類

事業債 最低格付別・ポートフォリオ指標 (2026年5月末)

	額面 (10億円)	時価単価 (円)	利含単価 (円)	残存年数 (年)	利率 (%)	単利 (%)	複利 (%)	Dur (年)	M-Dur	E-Dur	Tspd (bp)
AAA~AA格	14,727	90.75	91.00	6.48	0.94	2.36	2.23	5.04	4.97	5.01	37
短期(1-3)	4,878	97.98	98.14	1.97	0.63	1.67	1.66	1.95	1.93	1.95	33
中期(3-7)	5,944	94.85	95.14	4.51	1.02	2.25	2.20	4.37	4.32	4.37	40
長期(7-)	3,906	75.47	75.79	15.13	1.23	3.68	3.21	11.31	11.12	11.20	40
長期(7-11)	2,009	89.17	89.54	8.58	1.41	3.01	2.85	8.02	7.90	8.00	41
超長期(11-)	1,897	60.97	61.23	22.07	1.03	4.73	3.76	16.41	16.10	16.15	38
AAA~A格	68,763	89.38	89.64	7.10	1.00	2.52	2.35	5.55	5.47	5.52	41
短期(1-3)	20,176	98.09	98.28	1.98	0.72	1.70	1.69	1.96	1.94	1.96	36
中期(3-7)	26,164	94.61	94.87	4.50	0.98	2.28	2.22	4.37	4.32	4.37	42
長期(7-)	22,423	75.46	75.77	14.74	1.27	3.83	3.33	11.48	11.29	11.38	47
長期(7-11)	10,323	87.98	88.33	8.61	1.37	3.14	2.95	8.05	7.93	8.04	50
超長期(11-)	12,100	64.78	65.05	19.97	1.18	4.64	3.77	15.47	15.18	15.26	43
AAA~BBB格	70,099	89.50	89.76	7.03	1.00	2.52	2.35	5.51	5.43	5.48	42
短期(1-3)	20,830	98.08	98.28	1.98	0.73	1.72	1.70	1.96	1.94	1.96	37
中期(3-7)	26,746	94.61	94.88	4.49	0.99	2.28	2.22	4.36	4.31	4.36	42
長期(7-)	22,523	75.49	75.81	14.72	1.27	3.83	3.33	11.47	11.27	11.37	47
長期(7-11)	10,383	88.00	88.35	8.61	1.37	3.14	2.95	8.05	7.93	8.03	50
超長期(11-)	12,140	64.80	65.07	19.94	1.17	4.64	3.77	15.45	15.16	15.25	44
AAA~BB格	70,339	89.53	89.79	7.02	1.00	2.52	2.35	5.50	5.42	5.47	42
短期(1-3)	20,990	98.09	98.30	1.98	0.74	1.72	1.71	1.96	1.94	1.96	38
中期(3-7)	26,801	94.62	94.89	4.49	0.99	2.28	2.22	4.36	4.31	4.36	43
長期(7-)	22,548	75.50	75.81	14.72	1.27	3.83	3.33	11.47	11.27	11.37	47
長期(7-11)	10,383	88.00	88.35	8.61	1.37	3.14	2.95	8.05	7.93	8.03	50
超長期(11-)	12,165	64.83	65.10	19.93	1.18	4.64	3.77	15.44	15.15	15.24	44
AAA格	-	-	-	-	-	-	-	-	-	-	-
短期(1-3)	-	-	-	-	-	-	-	-	-	-	-
中期(3-7)	-	-	-	-	-	-	-	-	-	-	-
長期(7-)	-	-	-	-	-	-	-	-	-	-	-
長期(7-11)	-	-	-	-	-	-	-	-	-	-	-
超長期(11-)	-	-	-	-	-	-	-	-	-	-	-
AA格	14,727	90.75	91.00	6.48	0.94	2.36	2.23	5.04	4.97	5.01	37
短期(1-3)	4,878	97.98	98.14	1.97	0.63	1.67	1.66	1.95	1.93	1.95	33
中期(3-7)	5,944	94.85	95.14	4.51	1.02	2.25	2.20	4.37	4.32	4.37	40
長期(7-)	3,906	75.47	75.79	15.13	1.23	3.68	3.21	11.31	11.12	11.20	40
長期(7-11)	2,009	89.17	89.54	8.58	1.41	3.01	2.85	8.02	7.90	8.00	41
超長期(11-)	1,897	60.97	61.23	22.07	1.03	4.73	3.76	16.41	16.10	16.15	38
A格	54,036	89.01	89.27	7.27	1.01	2.56	2.39	5.70	5.61	5.67	43
短期(1-3)	15,299	98.12	98.32	1.98	0.74	1.71	1.70	1.96	1.94	1.96	37
中期(3-7)	20,220	94.54	94.80	4.49	0.97	2.29	2.23	4.36	4.32	4.36	43
長期(7-)	18,517	75.45	75.76	14.66	1.27	3.86	3.36	11.52	11.32	11.42	49
長期(7-11)	8,314	87.69	88.04	8.62	1.36	3.17	2.98	8.05	7.94	8.04	53
超長期(11-)	10,202	65.48	65.76	19.58	1.20	4.62	3.77	15.30	15.02	15.11	44
BBB格	1,335	95.42	95.76	3.59	1.10	2.35	2.30	3.38	3.33	3.37	70
短期(1-3)	653	97.92	98.27	1.94	1.07	2.15	2.14	1.92	1.90	1.92	81
中期(3-7)	582	94.65	94.98	4.33	1.08	2.41	2.35	4.19	4.14	4.19	58
長期(7-)	100	83.65	84.01	10.08	1.36	3.47	3.17	9.13	8.98	9.11	56
長期(7-11)	60	91.38	91.78	8.44	1.65	2.99	2.87	7.82	7.71	7.80	44
超長期(11-)	40	71.98	72.29	12.54	0.93	4.38	3.74	11.64	11.43	11.61	78
BB格	240	97.45	97.86	4.00	2.26	2.57	2.52	3.50	3.45	3.49	90
短期(1-3)	160	100.05	100.37	2.52	2.32	2.29	2.29	2.45	2.42	2.45	85
中期(3-7)	55	98.25	99.11	3.76	2.06	2.56	2.54	3.61	3.56	3.61	87
長期(7-)	25	79.09	79.10	14.00	2.37	4.88	4.38	11.68	11.43	11.59	132
長期(7-11)	-	-	-	-	-	-	-	-	-	-	-
超長期(11-)	25	79.09	79.10	14.00	2.37	4.88	4.38	11.68	11.43	11.59	132
B格以下	-	-	-	-	-	-	-	-	-	-	-
短期(1-3)	-	-	-	-	-	-	-	-	-	-	-
中期(3-7)	-	-	-	-	-	-	-	-	-	-	-
長期(7-)	-	-	-	-	-	-	-	-	-	-	-
長期(7-11)	-	-	-	-	-	-	-	-	-	-	-
超長期(11-)	-	-	-	-	-	-	-	-	-	-	-
格付なし	-	-	-	-	-	-	-	-	-	-	-
短期(1-3)	-	-	-	-	-	-	-	-	-	-	-
中期(3-7)	-	-	-	-	-	-	-	-	-	-	-
長期(7-)	-	-	-	-	-	-	-	-	-	-	-
長期(7-11)	-	-	-	-	-	-	-	-	-	-	-
超長期(11-)	-	-	-	-	-	-	-	-	-	-	-

出所:NFRC

- 格付は、格付会社4社の最低格付をもとにNFRCで分類

事業債 最低格付別・ポートフォリオ指標 (2026年5月末、6月ポートフォリオ)

	額面 (10億円)	時価単価 (円)	利含単価 (円)	残存年数 (年)	利率 (%)	単利 (%)	複利 (%)	Dur (年)	M-Dur	E-Dur	Tspd (bp)
AAA~AA格	14,827	90.77	91.03	6.57	0.98	2.38	2.25	5.13	5.06	5.11	38
短期(1-3)	4,806	97.87	98.04	2.07	0.66	1.70	1.69	2.05	2.04	2.05	34
中期(3-7)	6,140	94.84	95.13	4.61	1.06	2.27	2.21	4.47	4.42	4.46	40
長期(7-)	3,882	75.55	75.86	15.24	1.27	3.70	3.22	11.39	11.19	11.27	40
長期(7-11)	2,011	89.34	89.70	8.75	1.48	3.03	2.88	8.14	8.02	8.13	41
超長期(11-)	1,871	60.74	60.99	22.22	1.04	4.75	3.77	16.52	16.20	16.25	38
AAA~A格	68,493	89.35	89.61	7.22	1.03	2.55	2.38	5.67	5.58	5.64	42
短期(1-3)	19,748	97.99	98.19	2.09	0.75	1.73	1.72	2.07	2.05	2.07	36
中期(3-7)	26,542	94.49	94.76	4.62	1.01	2.30	2.24	4.48	4.43	4.48	42
長期(7-)	22,203	75.51	75.82	14.89	1.31	3.85	3.35	11.59	11.39	11.48	48
長期(7-11)	10,182	88.13	88.48	8.80	1.45	3.17	2.98	8.18	8.06	8.17	51
超長期(11-)	12,021	64.82	65.09	20.05	1.20	4.65	3.78	15.50	15.21	15.30	44
AAA~BBB格	69,746	89.45	89.71	7.16	1.03	2.54	2.38	5.63	5.54	5.60	42
短期(1-3)	20,340	97.98	98.19	2.09	0.76	1.74	1.73	2.07	2.05	2.07	37
中期(3-7)	27,113	94.49	94.76	4.61	1.01	2.30	2.24	4.47	4.42	4.47	42
長期(7-)	22,293	75.54	75.85	14.87	1.31	3.85	3.35	11.58	11.38	11.47	48
長期(7-11)	10,232	88.15	88.50	8.80	1.45	3.17	2.98	8.18	8.06	8.17	51
超長期(11-)	12,061	64.84	65.12	20.03	1.20	4.65	3.78	15.49	15.20	15.28	44
AAA~BB格	69,986	89.48	89.74	7.15	1.04	2.54	2.38	5.62	5.54	5.59	42
短期(1-3)	20,500	98.00	98.20	2.10	0.77	1.75	1.73	2.07	2.06	2.07	38
中期(3-7)	27,168	94.50	94.77	4.61	1.01	2.30	2.25	4.47	4.42	4.47	43
長期(7-)	22,318	75.54	75.85	14.87	1.31	3.85	3.35	11.58	11.38	11.47	48
長期(7-11)	10,232	88.15	88.50	8.80	1.45	3.17	2.98	8.18	8.06	8.17	51
超長期(11-)	12,086	64.87	65.15	20.01	1.20	4.65	3.78	15.48	15.19	15.27	44
AAA格	-	-	-	-	-	-	-	-	-	-	-
短期(1-3)	-	-	-	-	-	-	-	-	-	-	-
中期(3-7)	-	-	-	-	-	-	-	-	-	-	-
長期(7-)	-	-	-	-	-	-	-	-	-	-	-
長期(7-11)	-	-	-	-	-	-	-	-	-	-	-
超長期(11-)	-	-	-	-	-	-	-	-	-	-	-
AA格	14,827	90.77	91.03	6.57	0.98	2.38	2.25	5.13	5.06	5.11	38
短期(1-3)	4,806	97.87	98.04	2.07	0.66	1.70	1.69	2.05	2.04	2.05	34
中期(3-7)	6,140	94.84	95.13	4.61	1.06	2.27	2.21	4.47	4.42	4.46	40
長期(7-)	3,882	75.55	75.86	15.24	1.27	3.70	3.22	11.39	11.19	11.27	40
長期(7-11)	2,011	89.34	89.70	8.75	1.48	3.03	2.88	8.14	8.02	8.13	41
超長期(11-)	1,871	60.74	60.99	22.22	1.04	4.75	3.77	16.52	16.20	16.25	38
A格	53,665	88.95	89.22	7.40	1.05	2.59	2.42	5.82	5.73	5.79	43
短期(1-3)	14,943	98.03	98.24	2.10	0.78	1.74	1.72	2.07	2.06	2.07	37
中期(3-7)	20,402	94.38	94.64	4.62	0.99	2.31	2.25	4.48	4.43	4.48	43
長期(7-)	18,321	75.50	75.81	14.82	1.32	3.89	3.38	11.63	11.43	11.53	49
長期(7-11)	8,171	87.84	88.18	8.81	1.44	3.20	3.01	8.19	8.07	8.18	53
超長期(11-)	10,150	65.57	65.85	19.65	1.23	4.63	3.78	15.33	15.04	15.13	45
BBB格	1,253	95.17	95.49	3.77	1.09	2.39	2.33	3.54	3.50	3.54	69
短期(1-3)	591	97.62	97.93	2.12	1.03	2.19	2.17	2.09	2.07	2.09	81
中期(3-7)	572	94.54	94.87	4.42	1.10	2.43	2.37	4.28	4.23	4.28	58
長期(7-)	90	83.08	83.44	10.41	1.42	3.55	3.24	9.40	9.25	9.38	58
長期(7-11)	50	91.88	92.29	8.72	1.81	3.04	2.92	8.01	7.89	7.99	46
超長期(11-)	40	71.98	72.29	12.54	0.93	4.38	3.74	11.64	11.43	11.61	78
BB格	240	97.45	97.86	4.00	2.26	2.57	2.52	3.50	3.45	3.49	90
短期(1-3)	160	100.05	100.37	2.52	2.32	2.29	2.29	2.45	2.42	2.45	85
中期(3-7)	55	98.25	99.11	3.76	2.06	2.56	2.54	3.61	3.56	3.61	87
長期(7-)	25	79.09	79.10	14.00	2.37	4.88	4.38	11.68	11.43	11.59	132
長期(7-11)	-	-	-	-	-	-	-	-	-	-	-
超長期(11-)	25	79.09	79.10	14.00	2.37	4.88	4.38	11.68	11.43	11.59	132
B格以下	-	-	-	-	-	-	-	-	-	-	-
短期(1-3)	-	-	-	-	-	-	-	-	-	-	-
中期(3-7)	-	-	-	-	-	-	-	-	-	-	-
長期(7-)	-	-	-	-	-	-	-	-	-	-	-
長期(7-11)	-	-	-	-	-	-	-	-	-	-	-
超長期(11-)	-	-	-	-	-	-	-	-	-	-	-
格付なし	-	-	-	-	-	-	-	-	-	-	-
短期(1-3)	-	-	-	-	-	-	-	-	-	-	-
中期(3-7)	-	-	-	-	-	-	-	-	-	-	-
長期(7-)	-	-	-	-	-	-	-	-	-	-	-
長期(7-11)	-	-	-	-	-	-	-	-	-	-	-
超長期(11-)	-	-	-	-	-	-	-	-	-	-	-

出所:NFRC

- 格付は、格付会社4社の最低格付をもとにNFRCで分類

事業債 R&I 格付別・ポートフォリオ指標 (2026年5月末)

	額面 (10億円)	時価単価 (円)	利含単価 (円)	残存年数 (年)	利率 (%)	単利 (%)	複利 (%)	Dur (年)	M-Dur	E-Dur	Tspd (bp)
AAA~AA 格	42,953	88.06	88.33	8.12	1.01	2.51	2.32	6.06	5.97	6.02	31
短期 (1-3)	11,837	98.27	98.48	1.96	0.71	1.61	1.60	1.94	1.93	1.94	27
中期 (3-7)	15,098	95.13	95.40	4.48	0.99	2.16	2.11	4.35	4.30	4.35	32
長期 (7-)	16,018	73.85	74.17	16.10	1.24	3.82	3.28	12.16	11.95	12.03	36
長期 (7-11)	6,735	88.66	89.03	8.61	1.33	2.98	2.82	8.06	7.95	8.05	37
超長期 (11-)	9,282	63.10	63.39	21.54	1.19	4.67	3.75	16.34	16.03	16.09	34
AAA~A 格	63,860	89.12	89.38	7.28	1.01	2.53	2.36	5.65	5.57	5.62	40
短期 (1-3)	18,529	98.13	98.33	1.98	0.73	1.69	1.68	1.96	1.94	1.96	35
中期 (3-7)	23,792	94.66	94.93	4.50	0.98	2.26	2.20	4.37	4.32	4.37	40
長期 (7-)	21,538	75.24	75.54	14.92	1.27	3.84	3.33	11.58	11.38	11.47	46
長期 (7-11)	9,792	88.01	88.35	8.62	1.36	3.12	2.94	8.06	7.94	8.05	49
超長期 (11-)	11,747	64.59	64.87	20.17	1.19	4.66	3.78	15.57	15.28	15.36	44
AAA~BBB 格	64,380	89.17	89.43	7.25	1.01	2.53	2.36	5.63	5.55	5.60	41
短期 (1-3)	18,818	98.12	98.33	1.98	0.74	1.70	1.69	1.96	1.94	1.96	36
中期 (3-7)	24,004	94.66	94.93	4.50	0.98	2.26	2.21	4.36	4.32	4.36	41
長期 (7-)	21,558	75.23	75.54	14.92	1.27	3.84	3.33	11.58	11.38	11.47	46
長期 (7-11)	9,792	88.01	88.35	8.62	1.36	3.12	2.94	8.06	7.94	8.05	49
超長期 (11-)	11,767	64.60	64.88	20.16	1.19	4.66	3.78	15.56	15.27	15.35	44
AAA~BB 格	64,380	89.17	89.43	7.25	1.01	2.53	2.36	5.63	5.55	5.60	41
短期 (1-3)	18,818	98.12	98.33	1.98	0.74	1.70	1.69	1.96	1.94	1.96	36
中期 (3-7)	24,004	94.66	94.93	4.50	0.98	2.26	2.21	4.36	4.32	4.36	41
長期 (7-)	21,558	75.23	75.54	14.92	1.27	3.84	3.33	11.58	11.38	11.47	46
長期 (7-11)	9,792	88.01	88.35	8.62	1.36	3.12	2.94	8.06	7.94	8.05	49
超長期 (11-)	11,767	64.60	64.88	20.16	1.19	4.66	3.78	15.56	15.27	15.35	44
AAA 格	965	95.92	96.10	3.31	0.68	1.85	1.81	3.14	3.11	3.14	26
短期 (1-3)	594	98.16	98.29	1.86	0.56	1.57	1.56	1.85	1.83	1.85	25
中期 (3-7)	261	94.84	95.05	4.40	0.86	2.10	2.05	4.30	4.26	4.30	27
長期 (7-)	110	86.37	86.74	8.52	0.94	2.92	2.72	8.07	7.96	8.06	29
長期 (7-11)	100	87.29	87.66	8.27	0.97	2.87	2.69	7.85	7.75	7.85	28
超長期 (11-)	10	77.20	77.52	11.01	0.65	3.53	3.11	10.53	10.37	10.52	32
AA 格	41,988	87.88	88.15	8.23	1.02	2.53	2.33	6.13	6.04	6.09	32
短期 (1-3)	11,243	98.28	98.49	1.97	0.72	1.61	1.60	1.95	1.93	1.95	27
中期 (3-7)	14,837	95.13	95.41	4.48	0.99	2.16	2.11	4.35	4.30	4.35	32
長期 (7-)	15,908	73.76	74.08	16.16	1.25	3.83	3.28	12.20	11.99	12.07	36
長期 (7-11)	6,635	88.68	89.05	8.62	1.33	2.98	2.82	8.07	7.95	8.06	37
超長期 (11-)	9,272	63.09	63.37	21.55	1.19	4.68	3.75	16.35	16.04	16.10	34
A 格	20,907	91.29	91.53	5.56	1.00	2.56	2.43	4.86	4.79	4.85	58
短期 (1-3)	6,692	97.87	98.07	2.01	0.75	1.83	1.81	1.99	1.97	1.99	48
中期 (3-7)	8,695	93.86	94.11	4.54	0.97	2.44	2.37	4.40	4.35	4.40	56
長期 (7-)	5,521	79.26	79.54	11.48	1.34	3.90	3.47	9.99	9.81	9.95	76
長期 (7-11)	3,056	86.57	86.87	8.64	1.44	3.44	3.21	8.04	7.91	8.03	76
超長期 (11-)	2,465	70.19	70.45	15.01	1.21	4.60	3.88	12.97	12.72	12.88	75
BBB 格	520	95.14	95.55	3.19	1.19	2.61	2.54	2.96	2.92	2.96	103
短期 (1-3)	289	97.71	98.17	1.83	1.29	2.49	2.46	1.79	1.77	1.79	117
中期 (3-7)	211	94.03	94.39	4.13	1.08	2.64	2.56	4.00	3.95	4.00	83
長期 (7-)	20	69.76	70.07	12.92	0.93	4.69	3.94	11.93	11.70	11.90	94
長期 (7-11)	-	-	-	-	-	-	-	-	-	-	-
超長期 (11-)	20	69.76	70.07	12.92	0.93	4.69	3.94	11.93	11.70	11.90	94
BB 格	-	-	-	-	-	-	-	-	-	-	-
短期 (1-3)	-	-	-	-	-	-	-	-	-	-	-
中期 (3-7)	-	-	-	-	-	-	-	-	-	-	-
長期 (7-)	-	-	-	-	-	-	-	-	-	-	-
長期 (7-11)	-	-	-	-	-	-	-	-	-	-	-
超長期 (11-)	-	-	-	-	-	-	-	-	-	-	-
B 格以下	-	-	-	-	-	-	-	-	-	-	-
短期 (1-3)	-	-	-	-	-	-	-	-	-	-	-
中期 (3-7)	-	-	-	-	-	-	-	-	-	-	-
長期 (7-)	-	-	-	-	-	-	-	-	-	-	-
長期 (7-11)	-	-	-	-	-	-	-	-	-	-	-
超長期 (11-)	-	-	-	-	-	-	-	-	-	-	-
格付なし	5,958	93.41	93.68	4.55	0.97	2.40	2.31	4.17	4.11	4.16	57
短期 (1-3)	2,171	97.86	98.03	2.00	0.76	1.89	1.87	1.97	1.96	1.97	54
中期 (3-7)	2,797	94.25	94.54	4.46	1.03	2.43	2.37	4.33	4.28	4.33	57
長期 (7-)	990	81.29	81.69	10.42	1.26	3.65	3.29	9.40	9.24	9.37	65
長期 (7-11)	592	87.84	88.35	8.53	1.58	3.40	3.18	7.86	7.74	7.85	75
超長期 (11-)	398	71.56	71.79	13.22	0.79	4.11	3.49	12.20	11.99	12.16	48

出所:NFRC

- 格付は、R&Iの格付をもとに NFRC で分類

事業債 R&I 格付別・ポートフォリオ指標 (2026年5月末、6月ポートフォリオ)

	額面 (10億円)	時価単価 (円)	利含単価 (円)	残存年数 (年)	利率 (%)	単利 (%)	複利 (%)	Dur (年)	M-Dur	E-Dur	Tspd (bp)
AAA~AA 格	42,742	88.01	88.28	8.24	1.04	2.53	2.34	6.17	6.08	6.13	32
短期 (1-3)	11,646	98.18	98.39	2.10	0.76	1.64	1.63	2.08	2.06	2.08	27
中期 (3-7)	15,441	94.90	95.18	4.65	1.01	2.19	2.14	4.50	4.45	4.50	32
長期 (7-)	15,656	73.64	73.95	16.36	1.28	3.85	3.30	12.34	12.13	12.21	35
長期 (7-11)	6,442	88.84	89.20	8.83	1.41	3.00	2.84	8.23	8.11	8.22	36
超長期 (11-)	9,214	63.01	63.30	21.63	1.19	4.68	3.76	16.40	16.09	16.15	34
AAA~A 格	63,554	89.08	89.34	7.41	1.04	2.55	2.38	5.77	5.69	5.74	41
短期 (1-3)	18,072	98.05	98.25	2.10	0.76	1.72	1.70	2.07	2.06	2.07	35
中期 (3-7)	24,155	94.54	94.81	4.62	1.01	2.28	2.23	4.48	4.43	4.48	40
長期 (7-)	21,327	75.30	75.60	15.07	1.32	3.86	3.35	11.68	11.48	11.57	47
長期 (7-11)	9,644	88.20	88.53	8.80	1.44	3.15	2.97	8.19	8.07	8.18	49
超長期 (11-)	11,683	64.65	64.93	20.25	1.21	4.67	3.79	15.60	15.31	15.39	44
AAA~BBB 格	64,014	89.12	89.38	7.38	1.04	2.56	2.38	5.75	5.67	5.72	41
短期 (1-3)	18,300	98.04	98.24	2.10	0.77	1.73	1.71	2.07	2.06	2.07	36
中期 (3-7)	24,366	94.53	94.80	4.62	1.01	2.29	2.23	4.48	4.43	4.48	41
長期 (7-)	21,347	75.29	75.60	15.07	1.32	3.86	3.35	11.68	11.48	11.57	47
長期 (7-11)	9,644	88.20	88.53	8.80	1.44	3.15	2.97	8.19	8.07	8.18	49
超長期 (11-)	11,703	64.66	64.94	20.23	1.21	4.67	3.79	15.60	15.30	15.38	44
AAA~BB 格	64,014	89.12	89.38	7.38	1.04	2.56	2.38	5.75	5.67	5.72	41
短期 (1-3)	18,300	98.04	98.24	2.10	0.77	1.73	1.71	2.07	2.06	2.07	36
中期 (3-7)	24,366	94.53	94.80	4.62	1.01	2.29	2.23	4.48	4.43	4.48	41
長期 (7-)	21,347	75.29	75.60	15.07	1.32	3.86	3.35	11.68	11.48	11.57	47
長期 (7-11)	9,644	88.20	88.53	8.80	1.44	3.15	2.97	8.19	8.07	8.18	49
超長期 (11-)	11,703	64.66	64.94	20.23	1.21	4.67	3.79	15.60	15.30	15.38	44
AAA 格	855	95.54	95.74	3.60	0.75	1.91	1.87	3.43	3.39	3.42	26
短期 (1-3)	484	98.01	98.15	2.05	0.65	1.62	1.60	2.04	2.02	2.04	26
中期 (3-7)	311	93.86	94.10	4.82	0.84	2.18	2.12	4.68	4.63	4.68	26
長期 (7-)	60	84.39	84.75	9.78	1.11	3.17	2.92	9.18	9.05	9.17	31
長期 (7-11)	60	84.39	84.75	9.78	1.11	3.17	2.92	9.18	9.05	9.17	31
超長期 (11-)	-	-	-	-	-	-	-	-	-	-	-
AA 格	41,887	87.85	88.13	8.34	1.05	2.55	2.35	6.23	6.14	6.19	32
短期 (1-3)	11,162	98.19	98.40	2.10	0.76	1.64	1.63	2.08	2.06	2.08	28
中期 (3-7)	15,130	94.92	95.20	4.64	1.01	2.19	2.14	4.50	4.45	4.50	32
長期 (7-)	15,596	73.60	73.91	16.39	1.28	3.85	3.30	12.36	12.14	12.22	35
長期 (7-11)	6,382	88.89	89.24	8.82	1.41	3.00	2.84	8.22	8.11	8.21	37
超長期 (11-)	9,214	63.01	63.30	21.63	1.19	4.68	3.76	16.40	16.09	16.15	34
A 格	20,812	91.28	91.52	5.70	1.05	2.59	2.46	4.98	4.91	4.97	58
短期 (1-3)	6,427	97.80	98.00	2.09	0.78	1.85	1.84	2.07	2.05	2.07	48
中期 (3-7)	8,715	93.90	94.15	4.58	1.00	2.45	2.38	4.44	4.39	4.44	56
長期 (7-)	5,671	79.87	80.15	11.52	1.41	3.89	3.49	9.99	9.81	9.95	76
長期 (7-11)	3,202	86.89	87.19	8.76	1.51	3.45	3.23	8.12	7.99	8.10	76
超長期 (11-)	2,470	70.76	71.02	15.09	1.29	4.60	3.90	12.97	12.72	12.88	77
BBB 格	459	94.54	94.92	3.47	1.12	2.68	2.61	3.23	3.19	3.23	103
短期 (1-3)	228	97.20	97.59	2.03	1.18	2.59	2.56	2.00	1.97	2.00	122
中期 (3-7)	211	94.03	94.39	4.13	1.08	2.64	2.56	4.00	3.95	4.00	83
長期 (7-)	20	69.76	70.07	12.92	0.93	4.69	3.94	11.93	11.70	11.90	94
長期 (7-11)	-	-	-	-	-	-	-	-	-	-	-
超長期 (11-)	20	69.76	70.07	12.92	0.93	4.69	3.94	11.93	11.70	11.90	94
BB 格	-	-	-	-	-	-	-	-	-	-	-
短期 (1-3)	-	-	-	-	-	-	-	-	-	-	-
中期 (3-7)	-	-	-	-	-	-	-	-	-	-	-
長期 (7-)	-	-	-	-	-	-	-	-	-	-	-
長期 (7-11)	-	-	-	-	-	-	-	-	-	-	-
超長期 (11-)	-	-	-	-	-	-	-	-	-	-	-
B 格以下	-	-	-	-	-	-	-	-	-	-	-
短期 (1-3)	-	-	-	-	-	-	-	-	-	-	-
中期 (3-7)	-	-	-	-	-	-	-	-	-	-	-
長期 (7-)	-	-	-	-	-	-	-	-	-	-	-
長期 (7-11)	-	-	-	-	-	-	-	-	-	-	-
超長期 (11-)	-	-	-	-	-	-	-	-	-	-	-
格付なし	5,972	93.34	93.60	4.62	0.98	2.42	2.33	4.23	4.18	4.23	58
短期 (1-3)	2,199	97.68	97.86	2.09	0.77	1.92	1.90	2.07	2.05	2.07	55
中期 (3-7)	2,802	94.18	94.47	4.56	1.05	2.45	2.39	4.42	4.36	4.42	57
長期 (7-)	971	81.09	81.47	10.51	1.26	3.67	3.31	9.48	9.33	9.46	66
長期 (7-11)	588	87.43	87.91	8.69	1.57	3.43	3.20	8.00	7.88	7.99	75
超長期 (11-)	383	71.35	71.57	13.31	0.79	4.12	3.50	12.27	12.06	12.24	48

出所:NFRC

- 格付は、R&Iの格付をもとに NFRC で分類

事業債 JCR 格付別・ポートフォリオ指標 (2026年5月末)

	額面 (10億円)	時価単価 (円)	利含単価 (円)	残存年数 (年)	利率 (%)	単利 (%)	複利 (%)	Dur (年)	M-Dur	E-Dur	Tspd (bp)
AAA~AA 格	32,296	91.68	91.91	5.72	0.88	2.32	2.20	4.78	4.71	4.76	38
短期 (1-3)	10,812	97.91	98.06	1.97	0.57	1.66	1.64	1.95	1.94	1.95	31
中期 (3-7)	13,577	94.45	94.69	4.47	0.90	2.24	2.18	4.35	4.30	4.35	38
長期 (7-)	7,907	78.43	78.73	12.97	1.24	3.63	3.21	10.46	10.29	10.39	47
長期 (7-11)	4,522	88.52	88.86	8.50	1.37	3.07	2.90	7.96	7.84	7.95	47
超長期 (11-)	3,385	64.94	65.21	18.94	1.08	4.65	3.77	15.02	14.74	14.84	48
AAA~A 格	43,603	91.68	91.92	5.62	0.94	2.42	2.29	4.77	4.71	4.76	46
短期 (1-3)	14,386	97.92	98.10	1.99	0.66	1.73	1.72	1.97	1.95	1.97	38
中期 (3-7)	18,273	94.32	94.57	4.47	0.95	2.32	2.25	4.35	4.30	4.35	46
長期 (7-)	10,944	79.05	79.36	12.32	1.29	3.73	3.32	10.18	10.01	10.12	60
長期 (7-11)	6,342	87.56	87.90	8.55	1.38	3.24	3.04	7.98	7.86	7.97	60
超長期 (11-)	4,603	67.32	67.60	17.53	1.17	4.62	3.82	14.14	13.87	13.99	60
AAA~BBB 格	43,715	91.69	91.93	5.61	0.94	2.42	2.30	4.77	4.70	4.75	47
短期 (1-3)	14,473	97.93	98.10	1.99	0.67	1.74	1.72	1.97	1.95	1.97	39
中期 (3-7)	18,298	94.32	94.58	4.47	0.95	2.32	2.25	4.35	4.30	4.34	46
長期 (7-)	10,944	79.05	79.36	12.32	1.29	3.73	3.32	10.18	10.01	10.12	60
長期 (7-11)	6,342	87.56	87.90	8.55	1.38	3.24	3.04	7.98	7.86	7.97	60
超長期 (11-)	4,603	67.32	67.60	17.53	1.17	4.62	3.82	14.14	13.87	13.99	60
AAA~BB 格	43,715	91.69	91.93	5.61	0.94	2.42	2.30	4.77	4.70	4.75	47
短期 (1-3)	14,473	97.93	98.10	1.99	0.67	1.74	1.72	1.97	1.95	1.97	39
中期 (3-7)	18,298	94.32	94.58	4.47	0.95	2.32	2.25	4.35	4.30	4.34	46
長期 (7-)	10,944	79.05	79.36	12.32	1.29	3.73	3.32	10.18	10.01	10.12	60
長期 (7-11)	6,342	87.56	87.90	8.55	1.38	3.24	3.04	7.98	7.86	7.97	60
超長期 (11-)	4,603	67.32	67.60	17.53	1.17	4.62	3.82	14.14	13.87	13.99	60
AAA 格	11,918	93.13	93.37	5.32	0.82	2.08	2.00	4.27	4.22	4.25	26
短期 (1-3)	4,561	97.97	98.12	1.95	0.51	1.56	1.55	1.93	1.92	1.93	22
中期 (3-7)	5,152	95.28	95.54	4.25	0.89	2.07	2.03	4.15	4.11	4.15	27
長期 (7-)	2,204	78.10	78.50	14.78	1.31	3.48	3.07	10.63	10.46	10.52	36
長期 (7-11)	1,425	90.14	90.60	8.34	1.42	2.93	2.79	7.80	7.69	7.79	38
超長期 (11-)	779	56.05	56.36	26.56	1.12	5.12	3.88	18.96	18.59	18.56	31
AA 格	20,378	90.84	91.06	5.95	0.91	2.46	2.33	5.08	5.01	5.07	44
短期 (1-3)	6,251	97.86	98.02	1.98	0.62	1.73	1.71	1.97	1.95	1.97	38
中期 (3-7)	8,425	93.94	94.17	4.61	0.91	2.34	2.27	4.48	4.43	4.48	45
長期 (7-)	5,703	78.55	78.82	12.27	1.22	3.69	3.27	10.39	10.22	10.34	52
長期 (7-11)	3,097	87.77	88.06	8.58	1.34	3.14	2.96	8.03	7.91	8.02	51
超長期 (11-)	2,606	67.60	67.85	16.66	1.07	4.53	3.75	14.04	13.78	13.92	52
A 格	11,307	91.65	91.93	5.36	1.13	2.69	2.56	4.77	4.69	4.76	71
短期 (1-3)	3,573	97.97	98.21	2.04	0.93	1.95	1.94	2.01	1.99	2.01	60
中期 (3-7)	4,696	93.94	94.23	4.47	1.09	2.55	2.48	4.33	4.27	4.33	68
長期 (7-)	3,037	80.68	81.00	10.63	1.43	3.99	3.59	9.48	9.31	9.45	93
長期 (7-11)	1,820	85.18	85.52	8.65	1.43	3.67	3.40	8.03	7.90	8.02	95
超長期 (11-)	1,218	73.94	74.25	13.60	1.42	4.54	3.93	11.98	11.75	11.92	90
BBB 格	112	98.20	98.70	2.38	1.82	2.66	2.64	2.31	2.28	2.31	124
短期 (1-3)	87	98.43	98.94	1.94	1.81	2.68	2.66	1.90	1.88	1.90	134
中期 (3-7)	25	97.38	97.87	3.92	1.83	2.61	2.58	3.77	3.72	3.77	88
長期 (7-)	-	-	-	-	-	-	-	-	-	-	-
長期 (7-11)	-	-	-	-	-	-	-	-	-	-	-
超長期 (11-)	-	-	-	-	-	-	-	-	-	-	-
BB 格	-	-	-	-	-	-	-	-	-	-	-
短期 (1-3)	-	-	-	-	-	-	-	-	-	-	-
中期 (3-7)	-	-	-	-	-	-	-	-	-	-	-
長期 (7-)	-	-	-	-	-	-	-	-	-	-	-
長期 (7-11)	-	-	-	-	-	-	-	-	-	-	-
超長期 (11-)	-	-	-	-	-	-	-	-	-	-	-
B 格以下	-	-	-	-	-	-	-	-	-	-	-
短期 (1-3)	-	-	-	-	-	-	-	-	-	-	-
中期 (3-7)	-	-	-	-	-	-	-	-	-	-	-
長期 (7-)	-	-	-	-	-	-	-	-	-	-	-
長期 (7-11)	-	-	-	-	-	-	-	-	-	-	-
超長期 (11-)	-	-	-	-	-	-	-	-	-	-	-
格付なし	26,624	85.97	86.26	9.33	1.10	2.69	2.46	6.79	6.68	6.73	35
短期 (1-3)	6,517	98.47	98.73	1.97	0.89	1.68	1.67	1.94	1.93	1.94	35
中期 (3-7)	8,503	95.25	95.55	4.53	1.07	2.21	2.16	4.39	4.35	4.39	35
長期 (7-)	11,604	72.15	72.46	16.98	1.24	3.93	3.34	12.80	12.58	12.66	34
長期 (7-11)	4,042	88.69	89.06	8.72	1.36	2.98	2.81	8.15	8.04	8.14	35
超長期 (11-)	7,562	63.31	63.58	21.40	1.18	4.65	3.74	16.29	15.98	16.05	33

出所:NFRC

- 格付は、JCR の格付をもとに NFRC で分類

事業債 JCR 格付別・ポートフォリオ指標 (2026年5月末、6月ポートフォリオ)

	額面 (10億円)	時価単価 (円)	利含単価 (円)	残存年数 (年)	利率 (%)	単利 (%)	複利 (%)	Dur (年)	M-Dur	E-Dur	Tspd (bp)
AAA~AA 格	32,162	91.66	91.89	5.85	0.92	2.35	2.23	4.91	4.84	4.89	38
短期 (1-3)	10,494	97.79	97.95	2.09	0.61	1.69	1.67	2.07	2.06	2.07	32
中期 (3-7)	13,961	94.34	94.59	4.61	0.94	2.26	2.20	4.48	4.43	4.48	38
長期 (7-)	7,707	78.44	78.74	13.22	1.31	3.66	3.24	10.63	10.45	10.56	47
長期 (7-11)	4,379	88.81	89.14	8.75	1.47	3.10	2.94	8.14	8.02	8.13	47
超長期 (11-)	3,328	64.79	65.06	19.09	1.09	4.67	3.78	15.12	14.83	14.94	48
AAA~A 格	43,491	91.66	91.90	5.76	0.99	2.44	2.32	4.90	4.83	4.89	47
短期 (1-3)	13,992	97.81	97.98	2.10	0.69	1.76	1.74	2.08	2.06	2.08	39
中期 (3-7)	18,676	94.23	94.49	4.59	0.98	2.34	2.27	4.46	4.40	4.45	46
長期 (7-)	10,824	79.26	79.57	12.51	1.37	3.76	3.35	10.31	10.13	10.25	61
長期 (7-11)	6,243	87.82	88.15	8.76	1.48	3.27	3.07	8.13	8.01	8.12	61
超長期 (11-)	4,580	67.61	67.88	17.62	1.22	4.63	3.84	14.16	13.89	14.01	62
AAA~BBB 格	43,607	91.68	91.92	5.75	0.99	2.45	2.32	4.89	4.83	4.88	47
短期 (1-3)	14,083	97.82	97.99	2.10	0.69	1.76	1.75	2.07	2.06	2.07	39
中期 (3-7)	18,701	94.24	94.49	4.59	0.99	2.34	2.27	4.45	4.40	4.45	46
長期 (7-)	10,824	79.26	79.57	12.51	1.37	3.76	3.35	10.31	10.13	10.25	61
長期 (7-11)	6,243	87.82	88.15	8.76	1.48	3.27	3.07	8.13	8.01	8.12	61
超長期 (11-)	4,580	67.61	67.88	17.62	1.22	4.63	3.84	14.16	13.89	14.01	62
AAA~BB 格	43,607	91.68	91.92	5.75	0.99	2.45	2.32	4.89	4.83	4.88	47
短期 (1-3)	14,083	97.82	97.99	2.10	0.69	1.76	1.75	2.07	2.06	2.07	39
中期 (3-7)	18,701	94.24	94.49	4.59	0.99	2.34	2.27	4.45	4.40	4.45	46
長期 (7-)	10,824	79.26	79.57	12.51	1.37	3.76	3.35	10.31	10.13	10.25	61
長期 (7-11)	6,243	87.82	88.15	8.76	1.48	3.27	3.07	8.13	8.01	8.12	61
超長期 (11-)	4,580	67.61	67.88	17.62	1.22	4.63	3.84	14.16	13.89	14.01	62
AAA 格	11,806	93.08	93.33	5.49	0.88	2.12	2.03	4.43	4.37	4.41	27
短期 (1-3)	4,394	97.88	98.03	2.09	0.56	1.60	1.58	2.08	2.06	2.08	23
中期 (3-7)	5,362	95.00	95.27	4.46	0.92	2.11	2.07	4.33	4.29	4.33	27
長期 (7-)	2,049	77.77	78.17	15.50	1.43	3.54	3.11	11.05	10.87	10.93	35
長期 (7-11)	1,290	90.87	91.33	8.75	1.61	2.95	2.82	8.10	7.99	8.09	36
超長期 (11-)	759	55.49	55.80	26.97	1.14	5.18	3.91	19.27	18.89	18.85	31
AA 格	20,356	90.83	91.05	6.06	0.95	2.49	2.35	5.19	5.12	5.18	45
短期 (1-3)	6,099	97.73	97.89	2.09	0.64	1.75	1.74	2.07	2.05	2.07	38
中期 (3-7)	8,599	93.93	94.16	4.71	0.96	2.36	2.29	4.57	4.52	4.57	45
長期 (7-)	5,658	78.68	78.95	12.39	1.26	3.70	3.28	10.48	10.30	10.42	52
長期 (7-11)	3,089	87.95	88.23	8.75	1.42	3.17	2.98	8.15	8.03	8.14	52
超長期 (11-)	2,569	67.54	67.79	16.77	1.08	4.54	3.75	14.11	13.85	13.99	52
A 格	11,330	91.66	91.94	5.50	1.17	2.72	2.59	4.88	4.81	4.88	72
短期 (1-3)	3,498	97.87	98.09	2.11	0.92	1.97	1.95	2.08	2.06	2.08	59
中期 (3-7)	4,715	93.91	94.20	4.53	1.11	2.56	2.49	4.38	4.33	4.38	68
長期 (7-)	3,117	81.30	81.62	10.76	1.53	4.00	3.62	9.54	9.37	9.51	94
長期 (7-11)	1,864	85.48	85.81	8.77	1.50	3.68	3.42	8.11	7.98	8.10	95
超長期 (11-)	1,253	75.08	75.39	13.71	1.56	4.54	3.96	11.96	11.73	11.89	92
BBB 格	116	98.28	98.77	2.38	1.88	2.68	2.66	2.32	2.29	2.32	125
短期 (1-3)	91	98.53	99.01	1.96	1.90	2.70	2.68	1.92	1.90	1.92	135
中期 (3-7)	25	97.38	97.87	3.92	1.83	2.61	2.58	3.77	3.72	3.77	88
長期 (7-)	-	-	-	-	-	-	-	-	-	-	-
長期 (7-11)	-	-	-	-	-	-	-	-	-	-	-
超長期 (11-)	-	-	-	-	-	-	-	-	-	-	-
BB 格	-	-	-	-	-	-	-	-	-	-	-
短期 (1-3)	-	-	-	-	-	-	-	-	-	-	-
中期 (3-7)	-	-	-	-	-	-	-	-	-	-	-
長期 (7-)	-	-	-	-	-	-	-	-	-	-	-
長期 (7-11)	-	-	-	-	-	-	-	-	-	-	-
超長期 (11-)	-	-	-	-	-	-	-	-	-	-	-
B 格以下	-	-	-	-	-	-	-	-	-	-	-
短期 (1-3)	-	-	-	-	-	-	-	-	-	-	-
中期 (3-7)	-	-	-	-	-	-	-	-	-	-	-
長期 (7-)	-	-	-	-	-	-	-	-	-	-	-
長期 (7-11)	-	-	-	-	-	-	-	-	-	-	-
超長期 (11-)	-	-	-	-	-	-	-	-	-	-	-
格付なし	26,379	85.85	86.14	9.46	1.12	2.72	2.48	6.90	6.79	6.84	35
短期 (1-3)	6,417	98.40	98.67	2.10	0.93	1.71	1.70	2.07	2.05	2.07	35
中期 (3-7)	8,467	95.07	95.37	4.66	1.07	2.23	2.18	4.51	4.46	4.51	35
長期 (7-)	11,495	72.04	72.35	17.10	1.26	3.95	3.35	12.89	12.67	12.75	34
長期 (7-11)	3,989	88.68	89.04	8.86	1.40	3.00	2.84	8.26	8.15	8.25	35
超長期 (11-)	7,506	63.20	63.48	21.47	1.18	4.66	3.74	16.34	16.03	16.10	33

出所:NFRC

- 格付は、JCR の格付をもとに NFRC で分類

事業債 Moody's 格付別・ポートフォリオ指標 (2026年5月末)

	額面 (10億円)	時価単価 (円)	利含単価 (円)	残存年数 (年)	利率 (%)	単利 (%)	複利 (%)	Dur (年)	M-Dur	E-Dur	Tspd (bp)
AAA~AA 格	-	-	-	-	-	-	-	-	-	-	-
短期 (1-3)	-	-	-	-	-	-	-	-	-	-	-
中期 (3-7)	-	-	-	-	-	-	-	-	-	-	-
長期 (7-)	-	-	-	-	-	-	-	-	-	-	-
長期 (7-11)	-	-	-	-	-	-	-	-	-	-	-
超長期 (11-)	-	-	-	-	-	-	-	-	-	-	-
AAA~A 格	23,747	87.94	88.21	8.22	1.02	2.52	2.32	6.23	6.14	6.19	29
短期 (1-3)	6,471	98.31	98.51	1.99	0.72	1.58	1.57	1.97	1.96	1.97	24
中期 (3-7)	8,045	95.07	95.32	4.45	0.94	2.12	2.07	4.33	4.28	4.32	28
長期 (7-)	9,231	74.46	74.78	15.87	1.30	3.83	3.30	12.27	12.06	12.15	35
長期 (7-11)	3,509	89.10	89.47	8.63	1.37	2.95	2.80	8.07	7.96	8.06	35
超長期 (11-)	5,722	65.48	65.77	20.31	1.25	4.57	3.73	15.77	15.48	15.56	35
AAA~BBB 格	24,716	88.25	88.52	8.06	1.03	2.51	2.32	6.12	6.03	6.08	30
短期 (1-3)	6,932	98.34	98.55	2.01	0.76	1.61	1.60	1.99	1.97	1.99	26
中期 (3-7)	8,448	95.09	95.34	4.44	0.95	2.13	2.08	4.32	4.28	4.32	29
長期 (7-)	9,336	74.58	74.90	15.81	1.30	3.83	3.30	12.23	12.02	12.11	35
長期 (7-11)	3,570	89.14	89.51	8.63	1.38	2.95	2.80	8.06	7.95	8.05	35
超長期 (11-)	5,767	65.57	65.85	20.26	1.26	4.57	3.73	15.74	15.44	15.52	36
AAA~BB 格	24,716	88.25	88.52	8.06	1.03	2.51	2.32	6.12	6.03	6.08	30
短期 (1-3)	6,932	98.34	98.55	2.01	0.76	1.61	1.60	1.99	1.97	1.99	26
中期 (3-7)	8,448	95.09	95.34	4.44	0.95	2.13	2.08	4.32	4.28	4.32	29
長期 (7-)	9,336	74.58	74.90	15.81	1.30	3.83	3.30	12.23	12.02	12.11	35
長期 (7-11)	3,570	89.14	89.51	8.63	1.38	2.95	2.80	8.06	7.95	8.05	35
超長期 (11-)	5,767	65.57	65.85	20.26	1.26	4.57	3.73	15.74	15.44	15.52	36
AAA 格	-	-	-	-	-	-	-	-	-	-	-
短期 (1-3)	-	-	-	-	-	-	-	-	-	-	-
中期 (3-7)	-	-	-	-	-	-	-	-	-	-	-
長期 (7-)	-	-	-	-	-	-	-	-	-	-	-
長期 (7-11)	-	-	-	-	-	-	-	-	-	-	-
超長期 (11-)	-	-	-	-	-	-	-	-	-	-	-
AA 格	-	-	-	-	-	-	-	-	-	-	-
短期 (1-3)	-	-	-	-	-	-	-	-	-	-	-
中期 (3-7)	-	-	-	-	-	-	-	-	-	-	-
長期 (7-)	-	-	-	-	-	-	-	-	-	-	-
長期 (7-11)	-	-	-	-	-	-	-	-	-	-	-
超長期 (11-)	-	-	-	-	-	-	-	-	-	-	-
A 格	23,747	87.94	88.21	8.22	1.02	2.52	2.32	6.23	6.14	6.19	29
短期 (1-3)	6,471	98.31	98.51	1.99	0.72	1.58	1.57	1.97	1.96	1.97	24
中期 (3-7)	8,045	95.07	95.32	4.45	0.94	2.12	2.07	4.33	4.28	4.32	28
長期 (7-)	9,231	74.46	74.78	15.87	1.30	3.83	3.30	12.27	12.06	12.15	35
長期 (7-11)	3,509	89.10	89.47	8.63	1.37	2.95	2.80	8.07	7.96	8.06	35
超長期 (11-)	5,722	65.48	65.77	20.31	1.25	4.57	3.73	15.77	15.48	15.56	35
BBB 格	969	95.86	96.16	4.02	1.29	2.25	2.20	3.72	3.68	3.72	53
短期 (1-3)	461	98.75	99.01	2.23	1.29	1.93	1.92	2.19	2.17	2.19	54
中期 (3-7)	402	95.33	95.70	4.38	1.18	2.31	2.26	4.24	4.19	4.24	48
長期 (7-)	105	85.21	85.49	10.47	1.68	3.59	3.31	9.25	9.10	9.22	67
長期 (7-11)	60	91.38	91.78	8.44	1.65	2.99	2.87	7.82	7.71	7.80	44
超長期 (11-)	45	76.92	77.06	13.19	1.72	4.54	4.02	11.55	11.32	11.48	102
BB 格	-	-	-	-	-	-	-	-	-	-	-
短期 (1-3)	-	-	-	-	-	-	-	-	-	-	-
中期 (3-7)	-	-	-	-	-	-	-	-	-	-	-
長期 (7-)	-	-	-	-	-	-	-	-	-	-	-
長期 (7-11)	-	-	-	-	-	-	-	-	-	-	-
超長期 (11-)	-	-	-	-	-	-	-	-	-	-	-
B 格以下	-	-	-	-	-	-	-	-	-	-	-
短期 (1-3)	-	-	-	-	-	-	-	-	-	-	-
中期 (3-7)	-	-	-	-	-	-	-	-	-	-	-
長期 (7-)	-	-	-	-	-	-	-	-	-	-	-
長期 (7-11)	-	-	-	-	-	-	-	-	-	-	-
超長期 (11-)	-	-	-	-	-	-	-	-	-	-	-
格付なし	45,623	90.22	90.48	6.46	0.99	2.52	2.37	5.17	5.10	5.15	49
短期 (1-3)	14,058	97.97	98.17	1.97	0.73	1.78	1.76	1.95	1.93	1.95	43
中期 (3-7)	18,353	94.40	94.68	4.51	1.01	2.35	2.29	4.38	4.33	4.38	49
長期 (7-)	13,212	76.15	76.45	13.95	1.24	3.83	3.35	10.95	10.76	10.86	56
長期 (7-11)	6,814	87.40	87.75	8.61	1.37	3.24	3.03	8.04	7.91	8.02	59
超長期 (11-)	6,398	64.16	64.43	19.64	1.10	4.70	3.80	15.17	14.89	14.98	51

出所:NFRC

- 格付は、Moody's の格付をもとに NFRC で分類

事業債 Moody's 格付別・ポートフォリオ指標 (2026年5月末、6月ポートフォリオ)

	額面 (10億円)	時価単価 (円)	利含単価 (円)	残存年数 (年)	利率 (%)	単利 (%)	複利 (%)	Dur (年)	M-Dur	E-Dur	Tspd (bp)
AAA~AA 格	-	-	-	-	-	-	-	-	-	-	-
短期 (1-3)	-	-	-	-	-	-	-	-	-	-	-
中期 (3-7)	-	-	-	-	-	-	-	-	-	-	-
長期 (7-)	-	-	-	-	-	-	-	-	-	-	-
長期 (7-11)	-	-	-	-	-	-	-	-	-	-	-
超長期 (11-)	-	-	-	-	-	-	-	-	-	-	-
AAA~A 格	23,664	87.90	88.17	8.34	1.05	2.54	2.35	6.34	6.25	6.30	29
短期 (1-3)	6,369	98.24	98.46	2.12	0.77	1.61	1.60	2.10	2.08	2.10	24
中期 (3-7)	8,152	94.92	95.18	4.59	0.96	2.15	2.10	4.46	4.41	4.46	28
長期 (7-)	9,142	74.44	74.75	16.01	1.33	3.85	3.32	12.37	12.16	12.24	35
長期 (7-11)	3,478	89.17	89.53	8.83	1.44	2.98	2.83	8.22	8.11	8.21	35
超長期 (11-)	5,664	65.39	65.68	20.42	1.26	4.58	3.74	15.84	15.54	15.62	35
AAA~BBB 格	24,607	88.20	88.47	8.18	1.06	2.53	2.34	6.23	6.14	6.19	30
短期 (1-3)	6,825	98.27	98.48	2.13	0.80	1.63	1.62	2.11	2.09	2.11	26
中期 (3-7)	8,545	94.94	95.19	4.59	0.97	2.15	2.10	4.46	4.41	4.45	29
長期 (7-)	9,238	74.54	74.86	15.96	1.34	3.85	3.32	12.34	12.12	12.21	36
長期 (7-11)	3,528	89.20	89.57	8.83	1.44	2.98	2.83	8.22	8.10	8.21	35
超長期 (11-)	5,709	65.48	65.77	20.36	1.27	4.58	3.74	15.80	15.50	15.58	36
AAA~BB 格	24,607	88.20	88.47	8.18	1.06	2.53	2.34	6.23	6.14	6.19	30
短期 (1-3)	6,825	98.27	98.48	2.13	0.80	1.63	1.62	2.11	2.09	2.11	26
中期 (3-7)	8,545	94.94	95.19	4.59	0.97	2.15	2.10	4.46	4.41	4.45	29
長期 (7-)	9,238	74.54	74.86	15.96	1.34	3.85	3.32	12.34	12.12	12.21	36
長期 (7-11)	3,528	89.20	89.57	8.83	1.44	2.98	2.83	8.22	8.10	8.21	35
超長期 (11-)	5,709	65.48	65.77	20.36	1.27	4.58	3.74	15.80	15.50	15.58	36
AAA 格	-	-	-	-	-	-	-	-	-	-	-
短期 (1-3)	-	-	-	-	-	-	-	-	-	-	-
中期 (3-7)	-	-	-	-	-	-	-	-	-	-	-
長期 (7-)	-	-	-	-	-	-	-	-	-	-	-
長期 (7-11)	-	-	-	-	-	-	-	-	-	-	-
超長期 (11-)	-	-	-	-	-	-	-	-	-	-	-
AA 格	-	-	-	-	-	-	-	-	-	-	-
短期 (1-3)	-	-	-	-	-	-	-	-	-	-	-
中期 (3-7)	-	-	-	-	-	-	-	-	-	-	-
長期 (7-)	-	-	-	-	-	-	-	-	-	-	-
長期 (7-11)	-	-	-	-	-	-	-	-	-	-	-
超長期 (11-)	-	-	-	-	-	-	-	-	-	-	-
A 格	23,664	87.90	88.17	8.34	1.05	2.54	2.35	6.34	6.25	6.30	29
短期 (1-3)	6,369	98.24	98.46	2.12	0.77	1.61	1.60	2.10	2.08	2.10	24
中期 (3-7)	8,152	94.92	95.18	4.59	0.96	2.15	2.10	4.46	4.41	4.46	28
長期 (7-)	9,142	74.44	74.75	16.01	1.33	3.85	3.32	12.37	12.16	12.24	35
長期 (7-11)	3,478	89.17	89.53	8.83	1.44	2.98	2.83	8.22	8.11	8.21	35
超長期 (11-)	5,664	65.39	65.68	20.42	1.26	4.58	3.74	15.84	15.54	15.62	35
BBB 格	944	95.78	96.09	4.10	1.31	2.27	2.22	3.80	3.75	3.79	54
短期 (1-3)	456	98.58	98.84	2.33	1.30	1.96	1.95	2.29	2.27	2.29	55
中期 (3-7)	392	95.18	95.56	4.52	1.21	2.33	2.28	4.36	4.31	4.36	48
長期 (7-)	95	84.82	85.10	10.83	1.77	3.68	3.39	9.52	9.36	9.48	70
長期 (7-11)	50	91.88	92.29	8.72	1.81	3.04	2.92	8.01	7.89	7.99	46
超長期 (11-)	45	76.92	77.06	13.19	1.72	4.54	4.02	11.55	11.32	11.48	102
BB 格	-	-	-	-	-	-	-	-	-	-	-
短期 (1-3)	-	-	-	-	-	-	-	-	-	-	-
中期 (3-7)	-	-	-	-	-	-	-	-	-	-	-
長期 (7-)	-	-	-	-	-	-	-	-	-	-	-
長期 (7-11)	-	-	-	-	-	-	-	-	-	-	-
超長期 (11-)	-	-	-	-	-	-	-	-	-	-	-
B 格以下	-	-	-	-	-	-	-	-	-	-	-
短期 (1-3)	-	-	-	-	-	-	-	-	-	-	-
中期 (3-7)	-	-	-	-	-	-	-	-	-	-	-
長期 (7-)	-	-	-	-	-	-	-	-	-	-	-
長期 (7-11)	-	-	-	-	-	-	-	-	-	-	-
超長期 (11-)	-	-	-	-	-	-	-	-	-	-	-
格付なし	45,379	90.17	90.43	6.59	1.03	2.55	2.40	5.29	5.22	5.27	49
短期 (1-3)	13,675	97.86	98.06	2.08	0.75	1.80	1.79	2.06	2.04	2.06	44
中期 (3-7)	18,624	94.30	94.57	4.62	1.03	2.37	2.31	4.48	4.43	4.48	49
長期 (7-)	13,081	76.25	76.55	14.10	1.30	3.86	3.37	11.05	10.86	10.96	56
長期 (7-11)	6,704	87.60	87.94	8.78	1.45	3.26	3.06	8.16	8.04	8.15	59
超長期 (11-)	6,377	64.32	64.59	19.70	1.14	4.71	3.82	15.19	14.90	14.99	52

出所:NFRC

- 格付は、Moody's の格付をもとに NFRC で分類

事業債 S&P 格付別・ポートフォリオ指標 (2026年5月末)

	額面 (10 億円)	時価単価 (円)	利含単価 (円)	残存年数 (年)	利率 (%)	単利 (%)	複利 (%)	Dur (年)	M-Dur	E-Dur	Tspd (bp)
AAA~AA 格	-	-	-	-	-	-	-	-	-	-	-
短期 (1-3)	-	-	-	-	-	-	-	-	-	-	-
中期 (3-7)	-	-	-	-	-	-	-	-	-	-	-
長期 (7-)	-	-	-	-	-	-	-	-	-	-	-
長期 (7-11)	-	-	-	-	-	-	-	-	-	-	-
超長期 (11-)	-	-	-	-	-	-	-	-	-	-	-
AAA~A 格	14,211	86.60	86.87	8.60	0.94	2.57	2.35	6.33	6.24	6.29	30
短期 (1-3)	3,487	98.45	98.66	1.88	0.74	1.57	1.56	1.86	1.85	1.86	25
中期 (3-7)	5,011	94.61	94.87	4.63	0.91	2.18	2.13	4.50	4.45	4.50	31
長期 (7-)	5,714	72.35	72.65	16.18	1.10	3.83	3.25	12.12	11.92	12.00	35
長期 (7-11)	2,483	87.81	88.16	8.58	1.21	2.99	2.81	8.07	7.96	8.06	36
超長期 (11-)	3,230	60.46	60.72	22.02	1.02	4.78	3.74	16.65	16.33	16.40	33
AAA~BBB 格	14,376	86.69	86.96	8.54	0.94	2.56	2.34	6.29	6.20	6.25	31
短期 (1-3)	3,582	98.43	98.64	1.88	0.74	1.58	1.57	1.86	1.85	1.86	26
中期 (3-7)	5,071	94.58	94.85	4.63	0.90	2.19	2.13	4.51	4.46	4.50	31
長期 (7-)	5,724	72.35	72.65	16.17	1.10	3.83	3.25	12.12	11.91	12.00	35
長期 (7-11)	2,483	87.81	88.16	8.58	1.21	2.99	2.81	8.07	7.96	8.06	36
超長期 (11-)	3,240	60.50	60.76	21.99	1.02	4.78	3.74	16.63	16.31	16.38	33
AAA~BB 格	14,616	86.87	87.14	8.47	0.96	2.56	2.35	6.24	6.15	6.20	32
短期 (1-3)	3,742	98.50	98.72	1.91	0.80	1.61	1.60	1.89	1.87	1.89	28
中期 (3-7)	5,126	94.62	94.89	4.62	0.92	2.19	2.14	4.50	4.45	4.49	31
長期 (7-)	5,749	72.38	72.68	16.16	1.10	3.84	3.25	12.12	11.91	12.00	35
長期 (7-11)	2,483	87.81	88.16	8.58	1.21	2.99	2.81	8.07	7.96	8.06	36
超長期 (11-)	3,265	60.64	60.90	21.93	1.03	4.78	3.75	16.58	16.27	16.33	34
AAA 格	-	-	-	-	-	-	-	-	-	-	-
短期 (1-3)	-	-	-	-	-	-	-	-	-	-	-
中期 (3-7)	-	-	-	-	-	-	-	-	-	-	-
長期 (7-)	-	-	-	-	-	-	-	-	-	-	-
長期 (7-11)	-	-	-	-	-	-	-	-	-	-	-
超長期 (11-)	-	-	-	-	-	-	-	-	-	-	-
AA 格	-	-	-	-	-	-	-	-	-	-	-
短期 (1-3)	-	-	-	-	-	-	-	-	-	-	-
中期 (3-7)	-	-	-	-	-	-	-	-	-	-	-
長期 (7-)	-	-	-	-	-	-	-	-	-	-	-
長期 (7-11)	-	-	-	-	-	-	-	-	-	-	-
超長期 (11-)	-	-	-	-	-	-	-	-	-	-	-
A 格	14,211	86.60	86.87	8.60	0.94	2.57	2.35	6.33	6.24	6.29	30
短期 (1-3)	3,487	98.45	98.66	1.88	0.74	1.57	1.56	1.86	1.85	1.86	25
中期 (3-7)	5,011	94.61	94.87	4.63	0.91	2.18	2.13	4.50	4.45	4.50	31
長期 (7-)	5,714	72.35	72.65	16.18	1.10	3.83	3.25	12.12	11.92	12.00	35
長期 (7-11)	2,483	87.81	88.16	8.58	1.21	2.99	2.81	8.07	7.96	8.06	36
超長期 (11-)	3,230	60.46	60.72	22.02	1.02	4.78	3.74	16.65	16.33	16.40	33
BBB 格	165	94.40	94.62	3.62	0.68	2.14	2.08	3.37	3.33	3.37	48
短期 (1-3)	95	97.82	98.04	1.97	0.66	1.81	1.79	1.95	1.93	1.95	46
中期 (3-7)	60	92.42	92.59	4.85	0.65	2.43	2.34	4.70	4.64	4.70	49
長期 (7-)	10	73.88	74.32	12.04	0.95	4.22	3.65	11.21	11.01	11.18	74
長期 (7-11)	-	-	-	-	-	-	-	-	-	-	-
超長期 (11-)	10	73.88	74.32	12.04	0.95	4.22	3.65	11.21	11.01	11.18	74
BB 格	240	97.45	97.86	4.00	2.26	2.57	2.52	3.50	3.45	3.49	90
短期 (1-3)	160	100.05	100.37	2.52	2.32	2.29	2.29	2.45	2.42	2.45	85
中期 (3-7)	55	98.25	99.11	3.76	2.06	2.56	2.54	3.61	3.56	3.61	87
長期 (7-)	25	79.09	79.10	14.00	2.37	4.88	4.38	11.68	11.43	11.59	132
長期 (7-11)	-	-	-	-	-	-	-	-	-	-	-
超長期 (11-)	25	79.09	79.10	14.00	2.37	4.88	4.38	11.68	11.43	11.59	132
B 格以下	-	-	-	-	-	-	-	-	-	-	-
短期 (1-3)	-	-	-	-	-	-	-	-	-	-	-
中期 (3-7)	-	-	-	-	-	-	-	-	-	-	-
長期 (7-)	-	-	-	-	-	-	-	-	-	-	-
長期 (7-11)	-	-	-	-	-	-	-	-	-	-	-
超長期 (11-)	-	-	-	-	-	-	-	-	-	-	-
格付なし	55,723	90.22	90.48	6.64	1.01	2.51	2.36	5.31	5.24	5.29	45
短期 (1-3)	17,248	98.01	98.21	2.00	0.72	1.74	1.73	1.98	1.96	1.98	40
中期 (3-7)	21,675	94.61	94.88	4.46	1.01	2.30	2.24	4.33	4.28	4.33	45
長期 (7-)	16,800	76.57	76.88	14.23	1.32	3.83	3.35	11.26	11.07	11.17	51
長期 (7-11)	7,900	88.06	88.41	8.62	1.43	3.18	3.00	8.04	7.92	8.03	55
超長期 (11-)	8,900	66.36	66.64	19.20	1.23	4.59	3.78	15.06	14.78	14.87	47

出所:NFRC

- 格付は、S&P の格付をもとに NFRC で分類

事業債 S&P 格付別・ポートフォリオ指標 (2026年5月末、6月ポートフォリオ)

	額面 (10億円)	時価単価 (円)	利含単価 (円)	残存年数 (年)	利率 (%)	単利 (%)	複利 (%)	Dur (年)	M-Dur	E-Dur	Tspd (bp)
AAA~AA 格	-	-	-	-	-	-	-	-	-	-	-
短期 (1-3)	-	-	-	-	-	-	-	-	-	-	-
中期 (3-7)	-	-	-	-	-	-	-	-	-	-	-
長期 (7-)	-	-	-	-	-	-	-	-	-	-	-
長期 (7-11)	-	-	-	-	-	-	-	-	-	-	-
超長期 (11-)	-	-	-	-	-	-	-	-	-	-	-
AAA~A 格	14,100	86.50	86.76	8.75	0.97	2.60	2.37	6.46	6.37	6.42	31
短期 (1-3)	3,461	98.34	98.56	2.06	0.79	1.61	1.60	2.04	2.02	2.04	26
中期 (3-7)	5,158	94.13	94.40	4.86	0.91	2.23	2.17	4.71	4.66	4.71	31
長期 (7-)	5,481	71.82	72.12	16.63	1.14	3.89	3.29	12.44	12.23	12.31	34
長期 (7-11)	2,273	87.96	88.31	8.88	1.31	3.02	2.84	8.30	8.19	8.29	36
超長期 (11-)	3,208	60.39	60.65	22.12	1.03	4.79	3.75	16.71	16.40	16.46	33
AAA~BBB 格	14,265	86.59	86.85	8.69	0.97	2.59	2.37	6.42	6.33	6.38	31
短期 (1-3)	3,576	98.31	98.53	2.06	0.78	1.62	1.61	2.04	2.02	2.04	26
中期 (3-7)	5,198	94.11	94.38	4.86	0.91	2.24	2.18	4.72	4.67	4.72	31
長期 (7-)	5,491	71.83	72.13	16.62	1.14	3.89	3.29	12.44	12.22	12.31	34
長期 (7-11)	2,273	87.96	88.31	8.88	1.31	3.02	2.84	8.30	8.19	8.29	36
超長期 (11-)	3,218	60.43	60.69	22.09	1.03	4.79	3.75	16.69	16.37	16.44	33
AAA~BB 格	14,505	86.77	87.03	8.61	0.99	2.59	2.37	6.37	6.28	6.33	32
短期 (1-3)	3,736	98.39	98.61	2.08	0.85	1.65	1.64	2.06	2.04	2.06	29
中期 (3-7)	5,253	94.16	94.43	4.85	0.92	2.24	2.18	4.71	4.65	4.70	32
長期 (7-)	5,516	71.86	72.16	16.61	1.15	3.90	3.29	12.43	12.22	12.31	35
長期 (7-11)	2,273	87.96	88.31	8.88	1.31	3.02	2.84	8.30	8.19	8.29	36
超長期 (11-)	3,243	60.57	60.84	22.03	1.04	4.79	3.75	16.64	16.33	16.39	34
AAA 格	-	-	-	-	-	-	-	-	-	-	-
短期 (1-3)	-	-	-	-	-	-	-	-	-	-	-
中期 (3-7)	-	-	-	-	-	-	-	-	-	-	-
長期 (7-)	-	-	-	-	-	-	-	-	-	-	-
長期 (7-11)	-	-	-	-	-	-	-	-	-	-	-
超長期 (11-)	-	-	-	-	-	-	-	-	-	-	-
AA 格	-	-	-	-	-	-	-	-	-	-	-
短期 (1-3)	-	-	-	-	-	-	-	-	-	-	-
中期 (3-7)	-	-	-	-	-	-	-	-	-	-	-
長期 (7-)	-	-	-	-	-	-	-	-	-	-	-
長期 (7-11)	-	-	-	-	-	-	-	-	-	-	-
超長期 (11-)	-	-	-	-	-	-	-	-	-	-	-
A 格	14,100	86.50	86.76	8.75	0.97	2.60	2.37	6.46	6.37	6.42	31
短期 (1-3)	3,461	98.34	98.56	2.06	0.79	1.61	1.60	2.04	2.02	2.04	26
中期 (3-7)	5,158	94.13	94.40	4.86	0.91	2.23	2.17	4.71	4.66	4.71	31
長期 (7-)	5,481	71.82	72.12	16.63	1.14	3.89	3.29	12.44	12.23	12.31	34
長期 (7-11)	2,273	87.96	88.31	8.88	1.31	3.02	2.84	8.30	8.19	8.29	36
超長期 (11-)	3,208	60.39	60.65	22.12	1.03	4.79	3.75	16.71	16.40	16.46	33
BBB 格	165	94.40	94.62	3.62	0.68	2.14	2.08	3.37	3.33	3.37	48
短期 (1-3)	115	97.31	97.52	2.16	0.60	1.84	1.83	2.13	2.11	2.13	46
中期 (3-7)	40	91.17	91.36	5.74	0.84	2.64	2.53	5.56	5.49	5.56	51
長期 (7-)	10	73.88	74.32	12.04	0.95	4.22	3.65	11.21	11.01	11.18	74
長期 (7-11)	-	-	-	-	-	-	-	-	-	-	-
超長期 (11-)	10	73.88	74.32	12.04	0.95	4.22	3.65	11.21	11.01	11.18	74
BB 格	240	97.45	97.86	4.00	2.26	2.57	2.52	3.50	3.45	3.49	90
短期 (1-3)	160	100.05	100.37	2.52	2.32	2.29	2.29	2.45	2.42	2.45	85
中期 (3-7)	55	98.25	99.11	3.76	2.06	2.56	2.54	3.61	3.56	3.61	87
長期 (7-)	25	79.09	79.10	14.00	2.37	4.88	4.38	11.68	11.43	11.59	132
長期 (7-11)	-	-	-	-	-	-	-	-	-	-	-
超長期 (11-)	25	79.09	79.10	14.00	2.37	4.88	4.38	11.68	11.43	11.59	132
B 格以下	-	-	-	-	-	-	-	-	-	-	-
短期 (1-3)	-	-	-	-	-	-	-	-	-	-	-
中期 (3-7)	-	-	-	-	-	-	-	-	-	-	-
長期 (7-)	-	-	-	-	-	-	-	-	-	-	-
長期 (7-11)	-	-	-	-	-	-	-	-	-	-	-
超長期 (11-)	-	-	-	-	-	-	-	-	-	-	-
格付なし	55,481	90.19	90.45	6.76	1.05	2.53	2.38	5.43	5.35	5.40	45
短期 (1-3)	16,764	97.91	98.11	2.10	0.75	1.77	1.75	2.08	2.06	2.08	40
中期 (3-7)	21,915	94.58	94.85	4.55	1.04	2.32	2.26	4.41	4.36	4.41	45
長期 (7-)	16,802	76.75	77.07	14.30	1.37	3.84	3.37	11.31	11.12	11.22	52
長期 (7-11)	7,959	88.20	88.55	8.78	1.49	3.21	3.02	8.15	8.03	8.14	55
超長期 (11-)	8,844	66.45	66.73	19.28	1.26	4.60	3.79	15.09	14.81	14.90	48

出所:NFRC

- 格付は、S&P の格付をもとに NFRC で分類

円建外債 最高格付別・ポートフォリオ指標 (2026年5月末)

	額面 (10億円)	時価単価 (円)	利含単価 (円)	残存年数 (年)	利率 (%)	単利 (%)	複利 (%)	Dur (年)	M-Dur	E-Dur	Tspd (bp)
AAA~AA格	855	97.61	97.85	2.78	1.11	1.93	1.91	2.65	2.62	2.65	45
短期(1-3)	609	98.71	98.95	1.82	1.01	1.72	1.71	1.80	1.79	1.80	41
中期(3-7)	193	96.09	96.30	4.03	1.23	2.28	2.24	3.92	3.87	3.92	53
長期(7-)	53	90.58	90.95	9.15	1.91	3.24	3.09	8.29	8.17	8.27	59
長期(7-11)	52	90.93	91.29	8.99	1.90	3.21	3.06	8.20	8.08	8.19	57
超長期(11-)	1	73.93	74.90	17.08	2.33	5.21	4.54	13.42	13.12	13.25	125
AAA~A格	3,434	96.96	97.27	3.25	1.34	2.25	2.21	2.95	2.91	2.94	69
短期(1-3)	2,408	98.58	98.86	1.90	1.19	1.96	1.95	1.87	1.85	1.87	64
中期(3-7)	692	95.75	96.12	4.15	1.41	2.54	2.49	4.01	3.96	4.01	75
長期(7-)	334	87.80	88.23	11.10	2.31	3.93	3.69	9.26	9.09	9.20	102
長期(7-11)	207	89.76	90.27	8.67	2.04	3.60	3.43	7.86	7.73	7.84	98
超長期(11-)	127	84.61	84.92	15.05	2.75	4.48	4.14	11.68	11.44	11.53	109
AAA~BBB格	3,931	96.60	96.92	3.45	1.38	2.32	2.27	3.10	3.05	3.09	73
短期(1-3)	2,672	98.54	98.82	1.93	1.21	1.99	1.98	1.90	1.88	1.90	66
中期(3-7)	828	95.50	95.88	4.23	1.44	2.61	2.56	4.07	4.02	4.07	81
長期(7-)	431	86.65	87.08	11.35	2.27	4.01	3.74	9.42	9.25	9.36	106
長期(7-11)	265	89.12	89.60	8.71	2.01	3.66	3.47	7.90	7.77	7.89	102
超長期(11-)	166	82.70	83.06	15.56	2.69	4.61	4.22	12.05	11.80	11.89	112
AAA~BB格	3,931	96.60	96.92	3.45	1.38	2.32	2.27	3.10	3.05	3.09	73
短期(1-3)	2,672	98.54	98.82	1.93	1.21	1.99	1.98	1.90	1.88	1.90	66
中期(3-7)	828	95.50	95.88	4.23	1.44	2.61	2.56	4.07	4.02	4.07	81
長期(7-)	431	86.65	87.08	11.35	2.27	4.01	3.74	9.42	9.25	9.36	106
長期(7-11)	265	89.12	89.60	8.71	2.01	3.66	3.47	7.90	7.77	7.89	102
超長期(11-)	166	82.70	83.06	15.56	2.69	4.61	4.22	12.05	11.80	11.89	112
AAA格	-	-	-	-	-	-	-	-	-	-	-
短期(1-3)	-	-	-	-	-	-	-	-	-	-	-
中期(3-7)	-	-	-	-	-	-	-	-	-	-	-
長期(7-)	-	-	-	-	-	-	-	-	-	-	-
長期(7-11)	-	-	-	-	-	-	-	-	-	-	-
超長期(11-)	-	-	-	-	-	-	-	-	-	-	-
AA格	855	97.61	97.85	2.78	1.11	1.93	1.91	2.65	2.62	2.65	45
短期(1-3)	609	98.71	98.95	1.82	1.01	1.72	1.71	1.80	1.79	1.80	41
中期(3-7)	193	96.09	96.30	4.03	1.23	2.28	2.24	3.92	3.87	3.92	53
長期(7-)	53	90.58	90.95	9.15	1.91	3.24	3.09	8.29	8.17	8.27	59
長期(7-11)	52	90.93	91.29	8.99	1.90	3.21	3.06	8.20	8.08	8.19	57
超長期(11-)	1	73.93	74.90	17.08	2.33	5.21	4.54	13.42	13.12	13.25	125
A格	2,579	96.75	97.08	3.40	1.42	2.36	2.31	3.05	3.01	3.04	78
短期(1-3)	1,799	98.54	98.83	1.92	1.25	2.05	2.03	1.90	1.88	1.90	72
中期(3-7)	500	95.62	96.05	4.20	1.47	2.63	2.58	4.04	3.99	4.04	83
長期(7-)	281	87.27	87.71	11.47	2.39	4.06	3.81	9.45	9.27	9.38	111
長期(7-11)	155	89.37	89.92	8.56	2.09	3.74	3.55	7.74	7.61	7.73	112
超長期(11-)	126	84.70	85.01	15.03	2.76	4.48	4.14	11.67	11.43	11.52	109
BBB格	498	94.09	94.46	4.82	1.60	2.79	2.70	4.14	4.07	4.12	96
短期(1-3)	264	98.19	98.50	2.22	1.39	2.21	2.20	2.18	2.16	2.18	82
中期(3-7)	136	94.26	94.68	4.60	1.62	3.01	2.93	4.41	4.34	4.41	111
長期(7-)	97	82.69	83.14	12.20	2.14	4.32	3.95	10.02	9.82	9.94	118
長期(7-11)	59	86.83	87.25	8.86	1.91	3.88	3.63	8.06	7.91	8.04	116
超長期(11-)	39	76.42	76.94	17.26	2.48	5.08	4.50	13.39	13.09	13.19	122
BB格	-	-	-	-	-	-	-	-	-	-	-
短期(1-3)	-	-	-	-	-	-	-	-	-	-	-
中期(3-7)	-	-	-	-	-	-	-	-	-	-	-
長期(7-)	-	-	-	-	-	-	-	-	-	-	-
長期(7-11)	-	-	-	-	-	-	-	-	-	-	-
超長期(11-)	-	-	-	-	-	-	-	-	-	-	-
B格以下	-	-	-	-	-	-	-	-	-	-	-
短期(1-3)	-	-	-	-	-	-	-	-	-	-	-
中期(3-7)	-	-	-	-	-	-	-	-	-	-	-
長期(7-)	-	-	-	-	-	-	-	-	-	-	-
長期(7-11)	-	-	-	-	-	-	-	-	-	-	-
超長期(11-)	-	-	-	-	-	-	-	-	-	-	-
格付なし	-	-	-	-	-	-	-	-	-	-	-
短期(1-3)	-	-	-	-	-	-	-	-	-	-	-
中期(3-7)	-	-	-	-	-	-	-	-	-	-	-
長期(7-)	-	-	-	-	-	-	-	-	-	-	-
長期(7-11)	-	-	-	-	-	-	-	-	-	-	-
超長期(11-)	-	-	-	-	-	-	-	-	-	-	-

出所:NFRC

- 格付は、格付会社4社の最高格付をもとにNFRCで分類

円建外債 最高格付別・ポートフォリオ指標 (2026年5月末、6月ポートフォリオ)

	額面 (10億円)	時価単価 (円)	利含単価 (円)	残存年数 (年)	利率 (%)	単利 (%)	複利 (%)	Dur (年)	M-Dur	E-Dur	Tspd (bp)
AAA~AA 格	795	97.48	97.71	2.91	1.14	1.97	1.94	2.77	2.74	2.77	46
短期 (1-3)	549	98.65	98.87	1.90	1.03	1.75	1.74	1.88	1.87	1.88	42
中期 (3-7)	197	95.95	96.17	4.10	1.24	2.31	2.27	3.97	3.93	3.97	54
長期 (7-)	49	90.64	90.99	9.34	1.93	3.22	3.07	8.44	8.31	8.42	54
長期 (7-11)	48	91.02	91.35	9.16	1.92	3.18	3.04	8.35	8.22	8.33	53
超長期 (11-)	1	73.93	74.90	17.08	2.33	5.21	4.54	13.42	13.12	13.25	125
AAA~A 格	3,307	96.88	97.19	3.33	1.36	2.27	2.24	3.02	2.98	3.02	70
短期 (1-3)	2,293	98.54	98.81	1.95	1.21	1.98	1.97	1.92	1.90	1.92	65
中期 (3-7)	694	95.61	95.98	4.23	1.41	2.55	2.50	4.07	4.02	4.07	75
長期 (7-)	321	87.74	88.16	11.27	2.35	3.96	3.71	9.37	9.20	9.30	103
長期 (7-11)	193	89.80	90.30	8.78	2.09	3.63	3.45	7.94	7.81	7.93	99
超長期 (11-)	127	84.61	84.92	15.05	2.75	4.48	4.14	11.68	11.44	11.53	109
AAA~BBB 格	3,972	96.64	96.95	3.54	1.44	2.35	2.31	3.19	3.14	3.18	74
短期 (1-3)	2,680	98.56	98.83	2.03	1.28	2.03	2.02	2.00	1.98	2.00	68
中期 (3-7)	872	95.57	95.95	4.34	1.51	2.64	2.59	4.17	4.12	4.17	82
長期 (7-)	420	86.61	87.04	11.48	2.31	4.03	3.76	9.51	9.33	9.44	106
長期 (7-11)	254	89.17	89.65	8.81	2.05	3.68	3.49	7.97	7.84	7.96	103
超長期 (11-)	166	82.70	83.06	15.56	2.69	4.61	4.22	12.05	11.80	11.89	112
AAA~BB 格	3,972	96.64	96.95	3.54	1.44	2.35	2.31	3.19	3.14	3.18	74
短期 (1-3)	2,680	98.56	98.83	2.03	1.28	2.03	2.02	2.00	1.98	2.00	68
中期 (3-7)	872	95.57	95.95	4.34	1.51	2.64	2.59	4.17	4.12	4.17	82
長期 (7-)	420	86.61	87.04	11.48	2.31	4.03	3.76	9.51	9.33	9.44	106
長期 (7-11)	254	89.17	89.65	8.81	2.05	3.68	3.49	7.97	7.84	7.96	103
超長期 (11-)	166	82.70	83.06	15.56	2.69	4.61	4.22	12.05	11.80	11.89	112
AAA 格	-	-	-	-	-	-	-	-	-	-	-
短期 (1-3)	-	-	-	-	-	-	-	-	-	-	-
中期 (3-7)	-	-	-	-	-	-	-	-	-	-	-
長期 (7-)	-	-	-	-	-	-	-	-	-	-	-
長期 (7-11)	-	-	-	-	-	-	-	-	-	-	-
超長期 (11-)	-	-	-	-	-	-	-	-	-	-	-
AA 格	795	97.48	97.71	2.91	1.14	1.97	1.94	2.77	2.74	2.77	46
短期 (1-3)	549	98.65	98.87	1.90	1.03	1.75	1.74	1.88	1.87	1.88	42
中期 (3-7)	197	95.95	96.17	4.10	1.24	2.31	2.27	3.97	3.93	3.97	54
長期 (7-)	49	90.64	90.99	9.34	1.93	3.22	3.07	8.44	8.31	8.42	54
長期 (7-11)	48	91.02	91.35	9.16	1.92	3.18	3.04	8.35	8.22	8.33	53
超長期 (11-)	1	73.93	74.90	17.08	2.33	5.21	4.54	13.42	13.12	13.25	125
A 格	2,513	96.69	97.02	3.47	1.43	2.37	2.33	3.11	3.06	3.10	78
短期 (1-3)	1,744	98.51	98.80	1.97	1.27	2.06	2.05	1.94	1.92	1.94	72
中期 (3-7)	497	95.47	95.91	4.28	1.48	2.65	2.60	4.11	4.06	4.11	84
長期 (7-)	272	87.21	87.65	11.62	2.43	4.09	3.84	9.55	9.36	9.47	112
長期 (7-11)	145	89.39	89.95	8.66	2.14	3.78	3.59	7.81	7.67	7.79	114
超長期 (11-)	126	84.70	85.01	15.03	2.76	4.48	4.14	11.67	11.43	11.52	109
BBB 格	665	95.48	95.80	4.57	1.82	2.74	2.66	4.00	3.94	3.99	95
短期 (1-3)	387	98.70	98.96	2.52	1.71	2.29	2.28	2.46	2.44	2.46	84
中期 (3-7)	178	95.45	95.82	4.78	1.89	2.98	2.92	4.56	4.49	4.55	107
長期 (7-)	99	82.98	83.43	12.16	2.16	4.30	3.94	9.98	9.79	9.90	117
長期 (7-11)	61	87.18	87.59	8.90	1.95	3.86	3.62	8.07	7.93	8.06	115
超長期 (11-)	39	76.42	76.94	17.26	2.48	5.08	4.50	13.39	13.09	13.19	122
BB 格	-	-	-	-	-	-	-	-	-	-	-
短期 (1-3)	-	-	-	-	-	-	-	-	-	-	-
中期 (3-7)	-	-	-	-	-	-	-	-	-	-	-
長期 (7-)	-	-	-	-	-	-	-	-	-	-	-
長期 (7-11)	-	-	-	-	-	-	-	-	-	-	-
超長期 (11-)	-	-	-	-	-	-	-	-	-	-	-
B 格以下	-	-	-	-	-	-	-	-	-	-	-
短期 (1-3)	-	-	-	-	-	-	-	-	-	-	-
中期 (3-7)	-	-	-	-	-	-	-	-	-	-	-
長期 (7-)	-	-	-	-	-	-	-	-	-	-	-
長期 (7-11)	-	-	-	-	-	-	-	-	-	-	-
超長期 (11-)	-	-	-	-	-	-	-	-	-	-	-
格付なし	-	-	-	-	-	-	-	-	-	-	-
短期 (1-3)	-	-	-	-	-	-	-	-	-	-	-
中期 (3-7)	-	-	-	-	-	-	-	-	-	-	-
長期 (7-)	-	-	-	-	-	-	-	-	-	-	-
長期 (7-11)	-	-	-	-	-	-	-	-	-	-	-
超長期 (11-)	-	-	-	-	-	-	-	-	-	-	-

出所:NFRC

- 格付は、格付会社4社の最高格付をもとにNFRCで分類

円建外債 最低格付別・ポートフォリオ指標 (2026年5月末)

	額面 (10億円)	時価単価 (円)	利含単価 (円)	残存年数 (年)	利率 (%)	単利 (%)	複利 (%)	Dur (年)	M-Dur	E-Dur	Tspd (bp)
AAA~AA格	595	97.72	97.90	2.76	1.03	1.83	1.81	2.65	2.62	2.65	35
短期(1-3)	412	98.74	98.94	1.77	0.93	1.63	1.63	1.76	1.74	1.76	34
中期(3-7)	146	96.28	96.39	3.98	1.13	2.14	2.10	3.88	3.84	3.88	40
長期(7-)	37	91.93	92.11	9.04	1.81	2.95	2.84	8.31	8.20	8.30	34
長期(7-11)	37	91.93	92.11	9.04	1.81	2.95	2.84	8.31	8.20	8.30	34
超長期(11-)	-	-	-	-	-	-	-	-	-	-	-
AAA~A格	2,605	97.41	97.70	3.20	1.33	2.14	2.11	2.92	2.89	2.92	60
短期(1-3)	1,856	98.70	98.96	1.92	1.19	1.90	1.89	1.89	1.88	1.89	57
中期(3-7)	518	96.17	96.53	4.18	1.41	2.42	2.38	4.04	3.99	4.04	63
長期(7-)	231	89.85	90.17	11.28	2.31	3.64	3.46	9.35	9.19	9.27	79
長期(7-11)	137	90.91	91.26	8.45	1.87	3.27	3.13	7.77	7.65	7.76	71
超長期(11-)	93	88.28	88.56	15.44	2.96	4.19	3.96	11.74	11.50	11.57	90
AAA~BBB格	3,931	96.60	96.92	3.45	1.38	2.32	2.27	3.10	3.05	3.09	73
短期(1-3)	2,672	98.54	98.82	1.93	1.21	1.99	1.98	1.90	1.88	1.90	66
中期(3-7)	828	95.50	95.88	4.23	1.44	2.61	2.56	4.07	4.02	4.07	81
長期(7-)	431	86.65	87.08	11.35	2.27	4.01	3.74	9.42	9.25	9.36	106
長期(7-11)	265	89.12	89.60	8.71	2.01	3.66	3.47	7.90	7.77	7.89	102
超長期(11-)	166	82.70	83.06	15.56	2.69	4.61	4.22	12.05	11.80	11.89	112
AAA~BB格	3,931	96.60	96.92	3.45	1.38	2.32	2.27	3.10	3.05	3.09	73
短期(1-3)	2,672	98.54	98.82	1.93	1.21	1.99	1.98	1.90	1.88	1.90	66
中期(3-7)	828	95.50	95.88	4.23	1.44	2.61	2.56	4.07	4.02	4.07	81
長期(7-)	431	86.65	87.08	11.35	2.27	4.01	3.74	9.42	9.25	9.36	106
長期(7-11)	265	89.12	89.60	8.71	2.01	3.66	3.47	7.90	7.77	7.89	102
超長期(11-)	166	82.70	83.06	15.56	2.69	4.61	4.22	12.05	11.80	11.89	112
AAA格	-	-	-	-	-	-	-	-	-	-	-
短期(1-3)	-	-	-	-	-	-	-	-	-	-	-
中期(3-7)	-	-	-	-	-	-	-	-	-	-	-
長期(7-)	-	-	-	-	-	-	-	-	-	-	-
長期(7-11)	-	-	-	-	-	-	-	-	-	-	-
超長期(11-)	-	-	-	-	-	-	-	-	-	-	-
AA格	595	97.72	97.90	2.76	1.03	1.83	1.81	2.65	2.62	2.65	35
短期(1-3)	412	98.74	98.94	1.77	0.93	1.63	1.63	1.76	1.74	1.76	34
中期(3-7)	146	96.28	96.39	3.98	1.13	2.14	2.10	3.88	3.84	3.88	40
長期(7-)	37	91.93	92.11	9.04	1.81	2.95	2.84	8.31	8.20	8.30	34
長期(7-11)	37	91.93	92.11	9.04	1.81	2.95	2.84	8.31	8.20	8.30	34
超長期(11-)	-	-	-	-	-	-	-	-	-	-	-
A格	2,010	97.32	97.64	3.33	1.42	2.23	2.20	3.01	2.97	3.00	67
短期(1-3)	1,444	98.69	98.97	1.96	1.26	1.97	1.96	1.93	1.91	1.93	63
中期(3-7)	372	96.13	96.58	4.26	1.51	2.53	2.49	4.10	4.05	4.10	73
長期(7-)	194	89.45	89.80	11.70	2.40	3.77	3.58	9.55	9.38	9.46	88
長期(7-11)	101	90.54	90.95	8.24	1.89	3.39	3.24	7.58	7.46	7.56	85
超長期(11-)	93	88.28	88.56	15.44	2.96	4.19	3.96	11.74	11.50	11.57	90
BBB格	1,327	95.00	95.38	3.93	1.47	2.67	2.59	3.44	3.39	3.43	99
短期(1-3)	816	98.18	98.50	1.95	1.26	2.20	2.18	1.92	1.90	1.92	86
中期(3-7)	310	94.39	94.81	4.31	1.50	2.94	2.86	4.13	4.07	4.13	110
長期(7-)	201	82.97	83.54	11.42	2.23	4.47	4.09	9.52	9.32	9.45	139
長期(7-11)	128	87.19	87.83	8.98	2.16	4.10	3.84	8.05	7.89	8.03	136
超長期(11-)	73	75.52	75.97	15.72	2.35	5.24	4.61	12.52	12.24	12.37	145
BB格	-	-	-	-	-	-	-	-	-	-	-
短期(1-3)	-	-	-	-	-	-	-	-	-	-	-
中期(3-7)	-	-	-	-	-	-	-	-	-	-	-
長期(7-)	-	-	-	-	-	-	-	-	-	-	-
長期(7-11)	-	-	-	-	-	-	-	-	-	-	-
超長期(11-)	-	-	-	-	-	-	-	-	-	-	-
B格以下	-	-	-	-	-	-	-	-	-	-	-
短期(1-3)	-	-	-	-	-	-	-	-	-	-	-
中期(3-7)	-	-	-	-	-	-	-	-	-	-	-
長期(7-)	-	-	-	-	-	-	-	-	-	-	-
長期(7-11)	-	-	-	-	-	-	-	-	-	-	-
超長期(11-)	-	-	-	-	-	-	-	-	-	-	-
格付なし	-	-	-	-	-	-	-	-	-	-	-
短期(1-3)	-	-	-	-	-	-	-	-	-	-	-
中期(3-7)	-	-	-	-	-	-	-	-	-	-	-
長期(7-)	-	-	-	-	-	-	-	-	-	-	-
長期(7-11)	-	-	-	-	-	-	-	-	-	-	-
超長期(11-)	-	-	-	-	-	-	-	-	-	-	-

出所:NFRC

- 格付は、格付会社4社の最低格付をもとにNFRCで分類

円建外債 最低格付別・ポートフォリオ指標 (2026年5月末、6月ポートフォリオ)

	額面 (10億円)	時価単価 (円)	利含単価 (円)	残存年数 (年)	利率 (%)	単利 (%)	複利 (%)	Dur (年)	M-Dur	E-Dur	Tspd (bp)
AAA~AA 格	535	97.54	97.70	2.95	1.06	1.88	1.86	2.83	2.80	2.83	36
短期 (1-3)	352	98.64	98.82	1.89	0.95	1.67	1.66	1.87	1.86	1.87	35
中期 (3-7)	146	96.28	96.39	3.98	1.13	2.14	2.10	3.88	3.84	3.88	40
長期 (7-)	37	91.93	92.11	9.04	1.81	2.95	2.84	8.31	8.20	8.30	34
長期 (7-11)	37	91.93	92.11	9.04	1.81	2.95	2.84	8.31	8.20	8.30	34
超長期 (11-)	-	-	-	-	-	-	-	-	-	-	-
AAA~A 格	2,478	97.32	97.61	3.31	1.36	2.17	2.14	3.02	2.99	3.02	61
短期 (1-3)	1,741	98.66	98.91	1.99	1.21	1.92	1.91	1.96	1.94	1.96	58
中期 (3-7)	516	96.03	96.39	4.26	1.41	2.44	2.39	4.11	4.06	4.10	64
長期 (7-)	222	89.88	90.20	11.46	2.35	3.66	3.48	9.46	9.29	9.38	79
長期 (7-11)	128	91.06	91.39	8.56	1.91	3.28	3.14	7.85	7.73	7.83	71
超長期 (11-)	93	88.28	88.56	15.44	2.96	4.19	3.96	11.74	11.50	11.57	90
AAA~BBB 格	3,972	96.64	96.95	3.54	1.44	2.35	2.31	3.19	3.14	3.18	74
短期 (1-3)	2,680	98.56	98.83	2.03	1.28	2.03	2.02	2.00	1.98	2.00	68
中期 (3-7)	872	95.57	95.95	4.34	1.51	2.64	2.59	4.17	4.12	4.17	82
長期 (7-)	420	86.61	87.04	11.48	2.31	4.03	3.76	9.51	9.33	9.44	106
長期 (7-11)	254	89.17	89.65	8.81	2.05	3.68	3.49	7.97	7.84	7.96	103
超長期 (11-)	166	82.70	83.06	15.56	2.69	4.61	4.22	12.05	11.80	11.89	112
AAA~BB 格	3,972	96.64	96.95	3.54	1.44	2.35	2.31	3.19	3.14	3.18	74
短期 (1-3)	2,680	98.56	98.83	2.03	1.28	2.03	2.02	2.00	1.98	2.00	68
中期 (3-7)	872	95.57	95.95	4.34	1.51	2.64	2.59	4.17	4.12	4.17	82
長期 (7-)	420	86.61	87.04	11.48	2.31	4.03	3.76	9.51	9.33	9.44	106
長期 (7-11)	254	89.17	89.65	8.81	2.05	3.68	3.49	7.97	7.84	7.96	103
超長期 (11-)	166	82.70	83.06	15.56	2.69	4.61	4.22	12.05	11.80	11.89	112
AAA 格	-	-	-	-	-	-	-	-	-	-	-
短期 (1-3)	-	-	-	-	-	-	-	-	-	-	-
中期 (3-7)	-	-	-	-	-	-	-	-	-	-	-
長期 (7-)	-	-	-	-	-	-	-	-	-	-	-
長期 (7-11)	-	-	-	-	-	-	-	-	-	-	-
超長期 (11-)	-	-	-	-	-	-	-	-	-	-	-
AA 格	535	97.54	97.70	2.95	1.06	1.88	1.86	2.83	2.80	2.83	36
短期 (1-3)	352	98.64	98.82	1.89	0.95	1.67	1.66	1.87	1.86	1.87	35
中期 (3-7)	146	96.28	96.39	3.98	1.13	2.14	2.10	3.88	3.84	3.88	40
長期 (7-)	37	91.93	92.11	9.04	1.81	2.95	2.84	8.31	8.20	8.30	34
長期 (7-11)	37	91.93	92.11	9.04	1.81	2.95	2.84	8.31	8.20	8.30	34
超長期 (11-)	-	-	-	-	-	-	-	-	-	-	-
A 格	1,944	97.27	97.58	3.41	1.44	2.25	2.22	3.08	3.04	3.07	67
短期 (1-3)	1,389	98.66	98.93	2.02	1.28	1.98	1.97	1.99	1.97	1.99	63
中期 (3-7)	369	95.93	96.39	4.36	1.52	2.55	2.51	4.19	4.14	4.19	73
長期 (7-)	185	89.48	89.82	11.93	2.46	3.80	3.61	9.69	9.51	9.60	88
長期 (7-11)	92	90.71	91.10	8.36	1.95	3.42	3.27	7.66	7.54	7.65	86
超長期 (11-)	93	88.28	88.56	15.44	2.96	4.19	3.96	11.74	11.50	11.57	90
BBB 格	1,494	95.51	95.87	3.92	1.58	2.66	2.59	3.46	3.41	3.45	98
短期 (1-3)	939	98.39	98.69	2.11	1.41	2.23	2.22	2.07	2.05	2.07	86
中期 (3-7)	357	94.92	95.31	4.47	1.65	2.94	2.87	4.27	4.21	4.27	108
長期 (7-)	198	82.96	83.53	11.50	2.25	4.49	4.11	9.58	9.38	9.51	139
長期 (7-11)	126	87.26	87.89	9.07	2.20	4.11	3.86	8.11	7.95	8.09	136
超長期 (11-)	73	75.52	75.97	15.72	2.35	5.24	4.61	12.52	12.24	12.37	145
BB 格	-	-	-	-	-	-	-	-	-	-	-
短期 (1-3)	-	-	-	-	-	-	-	-	-	-	-
中期 (3-7)	-	-	-	-	-	-	-	-	-	-	-
長期 (7-)	-	-	-	-	-	-	-	-	-	-	-
長期 (7-11)	-	-	-	-	-	-	-	-	-	-	-
超長期 (11-)	-	-	-	-	-	-	-	-	-	-	-
B 格以下	-	-	-	-	-	-	-	-	-	-	-
短期 (1-3)	-	-	-	-	-	-	-	-	-	-	-
中期 (3-7)	-	-	-	-	-	-	-	-	-	-	-
長期 (7-)	-	-	-	-	-	-	-	-	-	-	-
長期 (7-11)	-	-	-	-	-	-	-	-	-	-	-
超長期 (11-)	-	-	-	-	-	-	-	-	-	-	-
格付なし	-	-	-	-	-	-	-	-	-	-	-
短期 (1-3)	-	-	-	-	-	-	-	-	-	-	-
中期 (3-7)	-	-	-	-	-	-	-	-	-	-	-
長期 (7-)	-	-	-	-	-	-	-	-	-	-	-
長期 (7-11)	-	-	-	-	-	-	-	-	-	-	-
超長期 (11-)	-	-	-	-	-	-	-	-	-	-	-

出所:NFRC

- 格付は、格付会社4社の最低格付をもとにNFRCで分類

円建外債 R&I 格付別・ポートフォリオ指標 (2026年5月末)

	額面 (10億円)	時価単価 (円)	利含単価 (円)	残存年数 (年)	利率 (%)	単利 (%)	複利 (%)	Dur (年)	M-Dur	E-Dur	Tspd (bp)
AAA~AA格	269	97.14	97.50	2.96	1.32	2.23	2.19	2.80	2.76	2.79	70
短期(1-3)	176	98.56	98.92	1.89	1.22	1.99	1.98	1.87	1.85	1.87	66
中期(3-7)	76	95.96	96.22	4.03	1.37	2.46	2.41	3.90	3.85	3.90	70
長期(7-)	17	87.65	88.46	9.39	2.11	3.89	3.66	8.25	8.10	8.22	115
長期(7-11)	16	88.61	89.41	8.85	2.10	3.81	3.61	7.95	7.80	7.93	114
超長期(11-)	1	73.93	74.90	17.08	2.33	5.21	4.54	13.42	13.12	13.25	125
AAA~A格	890	97.50	97.88	2.59	1.28	2.20	2.17	2.49	2.46	2.49	73
短期(1-3)	712	98.42	98.78	2.00	1.25	2.07	2.06	1.97	1.95	1.97	72
中期(3-7)	149	94.89	95.29	4.29	1.30	2.57	2.51	4.14	4.09	4.14	75
長期(7-)	29	88.25	88.97	8.62	1.85	3.65	3.44	7.76	7.62	7.74	102
長期(7-11)	28	88.82	89.53	8.28	1.83	3.59	3.40	7.57	7.44	7.55	101
超長期(11-)	1	73.93	74.90	17.08	2.33	5.21	4.54	13.42	13.12	13.25	125
AAA~BBB格	947	97.10	97.50	2.83	1.30	2.24	2.20	2.63	2.60	2.63	74
短期(1-3)	742	98.45	98.82	1.98	1.26	2.06	2.05	1.95	1.93	1.95	72
中期(3-7)	155	94.97	95.38	4.26	1.31	2.57	2.51	4.11	4.06	4.11	76
長期(7-)	50	83.77	84.58	11.04	1.92	4.08	3.75	9.28	9.11	9.22	110
長期(7-11)	39	85.50	86.18	8.94	1.68	3.82	3.55	8.12	7.98	8.11	107
超長期(11-)	11	77.70	78.94	18.40	2.74	5.08	4.54	13.73	13.42	13.50	119
AAA~BB格	947	97.10	97.50	2.83	1.30	2.24	2.20	2.63	2.60	2.63	74
短期(1-3)	742	98.45	98.82	1.98	1.26	2.06	2.05	1.95	1.93	1.95	72
中期(3-7)	155	94.97	95.38	4.26	1.31	2.57	2.51	4.11	4.06	4.11	76
長期(7-)	50	83.77	84.58	11.04	1.92	4.08	3.75	9.28	9.11	9.22	110
長期(7-11)	39	85.50	86.18	8.94	1.68	3.82	3.55	8.12	7.98	8.11	107
超長期(11-)	11	77.70	78.94	18.40	2.74	5.08	4.54	13.73	13.42	13.50	119
AAA格	-	-	-	-	-	-	-	-	-	-	-
短期(1-3)	-	-	-	-	-	-	-	-	-	-	-
中期(3-7)	-	-	-	-	-	-	-	-	-	-	-
長期(7-)	-	-	-	-	-	-	-	-	-	-	-
長期(7-11)	-	-	-	-	-	-	-	-	-	-	-
超長期(11-)	-	-	-	-	-	-	-	-	-	-	-
AA格	269	97.14	97.50	2.96	1.32	2.23	2.19	2.80	2.76	2.79	70
短期(1-3)	176	98.56	98.92	1.89	1.22	1.99	1.98	1.87	1.85	1.87	66
中期(3-7)	76	95.96	96.22	4.03	1.37	2.46	2.41	3.90	3.85	3.90	70
長期(7-)	17	87.65	88.46	9.39	2.11	3.89	3.66	8.25	8.10	8.22	115
長期(7-11)	16	88.61	89.41	8.85	2.10	3.81	3.61	7.95	7.80	7.93	114
超長期(11-)	1	73.93	74.90	17.08	2.33	5.21	4.54	13.42	13.12	13.25	125
A格	621	97.66	98.04	2.43	1.26	2.18	2.16	2.36	2.33	2.36	75
短期(1-3)	536	98.38	98.73	2.03	1.26	2.09	2.08	2.00	1.98	2.00	74
中期(3-7)	73	93.78	94.32	4.57	1.23	2.69	2.61	4.39	4.33	4.39	81
長期(7-)	12	89.10	89.69	7.52	1.48	3.30	3.13	7.06	6.95	7.05	83
長期(7-11)	12	89.10	89.69	7.52	1.48	3.30	3.13	7.06	6.95	7.05	83
超長期(11-)	-	-	-	-	-	-	-	-	-	-	-
BBB格	57	90.92	91.68	6.51	1.65	2.93	2.76	4.97	4.88	4.93	90
短期(1-3)	30	99.15	99.80	1.54	1.41	1.98	1.97	1.52	1.51	1.52	72
中期(3-7)	6	96.86	97.58	3.54	1.58	2.55	2.51	3.43	3.39	3.43	88
長期(7-)	21	77.77	78.69	14.27	2.00	4.75	4.23	11.60	11.36	11.47	122
長期(7-11)	11	77.46	78.08	10.53	1.32	4.47	3.96	9.67	9.48	9.65	125
超長期(11-)	10	78.11	79.39	18.54	2.78	5.07	4.54	13.76	13.45	13.52	118
BB格	-	-	-	-	-	-	-	-	-	-	-
短期(1-3)	-	-	-	-	-	-	-	-	-	-	-
中期(3-7)	-	-	-	-	-	-	-	-	-	-	-
長期(7-)	-	-	-	-	-	-	-	-	-	-	-
長期(7-11)	-	-	-	-	-	-	-	-	-	-	-
超長期(11-)	-	-	-	-	-	-	-	-	-	-	-
B格以下	-	-	-	-	-	-	-	-	-	-	-
短期(1-3)	-	-	-	-	-	-	-	-	-	-	-
中期(3-7)	-	-	-	-	-	-	-	-	-	-	-
長期(7-)	-	-	-	-	-	-	-	-	-	-	-
長期(7-11)	-	-	-	-	-	-	-	-	-	-	-
超長期(11-)	-	-	-	-	-	-	-	-	-	-	-
格付なし	2,984	96.44	96.73	3.64	1.40	2.34	2.29	3.25	3.20	3.24	72
短期(1-3)	1,930	98.58	98.82	1.91	1.19	1.96	1.95	1.88	1.87	1.88	63
中期(3-7)	673	95.63	96.00	4.22	1.47	2.62	2.57	4.06	4.01	4.06	82
長期(7-)	381	87.02	87.41	11.39	2.32	4.00	3.74	9.44	9.26	9.37	105
長期(7-11)	226	89.74	90.19	8.67	2.07	3.64	3.46	7.87	7.73	7.85	101
超長期(11-)	155	83.06	83.35	15.36	2.69	4.58	4.20	11.94	11.69	11.78	112

出所:NFRC

- 格付は、R&Iの格付をもとにNFRCで分類

円建外債 R&I 格付別・ポートフォリオ指標 (2026年5月末、6月ポートフォリオ)

	額面 (10億円)	時価単価 (円)	利含単価 (円)	残存年数 (年)	利率 (%)	単利 (%)	複利 (%)	Dur (年)	M-Dur	E-Dur	Tspd (bp)
AAA~AA 格	269	97.14	97.50	2.96	1.32	2.23	2.19	2.80	2.76	2.79	70
短期 (1-3)	176	98.56	98.92	1.89	1.22	1.99	1.98	1.87	1.85	1.87	66
中期 (3-7)	80	95.63	95.91	4.19	1.39	2.51	2.46	4.04	3.99	4.04	72
長期 (7-)	13	86.87	87.71	10.20	2.26	4.04	3.79	8.84	8.67	8.80	118
長期 (7-11)	11	88.11	88.95	9.54	2.25	3.95	3.73	8.46	8.31	8.44	117
超長期 (11-)	1	73.93	74.90	17.08	2.33	5.21	4.54	13.42	13.12	13.25	125
AAA~A 格	890	97.50	97.88	2.59	1.28	2.20	2.17	2.49	2.46	2.49	73
短期 (1-3)	712	98.42	98.78	2.00	1.25	2.07	2.06	1.97	1.95	1.97	72
中期 (3-7)	153	94.75	95.15	4.37	1.31	2.60	2.53	4.21	4.15	4.21	76
長期 (7-)	24	87.95	88.67	8.90	1.88	3.68	3.46	7.97	7.83	7.94	101
長期 (7-11)	23	88.62	89.32	8.51	1.86	3.62	3.42	7.75	7.62	7.73	100
超長期 (11-)	1	73.93	74.90	17.08	2.33	5.21	4.54	13.42	13.12	13.25	125
AAA~BBB 格	947	97.10	97.50	2.83	1.30	2.24	2.20	2.63	2.60	2.63	74
短期 (1-3)	742	98.45	98.82	1.98	1.26	2.06	2.05	1.95	1.93	1.95	72
中期 (3-7)	159	94.83	95.25	4.34	1.32	2.60	2.53	4.18	4.12	4.17	76
長期 (7-)	46	83.18	84.00	11.42	1.94	4.15	3.80	9.56	9.38	9.49	110
長期 (7-11)	35	84.94	85.62	9.18	1.68	3.87	3.58	8.33	8.18	8.31	107
超長期 (11-)	11	77.70	78.94	18.40	2.74	5.08	4.54	13.73	13.42	13.50	119
AAA~BB 格	947	97.10	97.50	2.83	1.30	2.24	2.20	2.63	2.60	2.63	74
短期 (1-3)	742	98.45	98.82	1.98	1.26	2.06	2.05	1.95	1.93	1.95	72
中期 (3-7)	159	94.83	95.25	4.34	1.32	2.60	2.53	4.18	4.12	4.17	76
長期 (7-)	46	83.18	84.00	11.42	1.94	4.15	3.80	9.56	9.38	9.49	110
長期 (7-11)	35	84.94	85.62	9.18	1.68	3.87	3.58	8.33	8.18	8.31	107
超長期 (11-)	11	77.70	78.94	18.40	2.74	5.08	4.54	13.73	13.42	13.50	119
AAA 格	-	-	-	-	-	-	-	-	-	-	-
短期 (1-3)	-	-	-	-	-	-	-	-	-	-	-
中期 (3-7)	-	-	-	-	-	-	-	-	-	-	-
長期 (7-)	-	-	-	-	-	-	-	-	-	-	-
長期 (7-11)	-	-	-	-	-	-	-	-	-	-	-
超長期 (11-)	-	-	-	-	-	-	-	-	-	-	-
AA 格	269	97.14	97.50	2.96	1.32	2.23	2.19	2.80	2.76	2.79	70
短期 (1-3)	176	98.56	98.92	1.89	1.22	1.99	1.98	1.87	1.85	1.87	66
中期 (3-7)	80	95.63	95.91	4.19	1.39	2.51	2.46	4.04	3.99	4.04	72
長期 (7-)	13	86.87	87.71	10.20	2.26	4.04	3.79	8.84	8.67	8.80	118
長期 (7-11)	11	88.11	88.95	9.54	2.25	3.95	3.73	8.46	8.31	8.44	117
超長期 (11-)	1	73.93	74.90	17.08	2.33	5.21	4.54	13.42	13.12	13.25	125
A 格	621	97.66	98.04	2.43	1.26	2.18	2.16	2.36	2.33	2.36	75
短期 (1-3)	536	98.38	98.73	2.03	1.26	2.09	2.08	2.00	1.98	2.00	74
中期 (3-7)	73	93.78	94.32	4.57	1.23	2.69	2.61	4.39	4.33	4.39	81
長期 (7-)	12	89.10	89.69	7.52	1.48	3.30	3.13	7.06	6.95	7.05	83
長期 (7-11)	12	89.10	89.69	7.52	1.48	3.30	3.13	7.06	6.95	7.05	83
超長期 (11-)	-	-	-	-	-	-	-	-	-	-	-
BBB 格	57	90.92	91.68	6.51	1.65	2.93	2.76	4.97	4.88	4.93	90
短期 (1-3)	30	99.15	99.80	1.54	1.41	1.98	1.97	1.52	1.51	1.52	72
中期 (3-7)	6	96.86	97.58	3.54	1.58	2.55	2.51	3.43	3.39	3.43	88
長期 (7-)	21	77.77	78.69	14.27	2.00	4.75	4.23	11.60	11.36	11.47	122
長期 (7-11)	11	77.46	78.08	10.53	1.32	4.47	3.96	9.67	9.48	9.65	125
超長期 (11-)	10	78.11	79.39	18.54	2.78	5.07	4.54	13.76	13.45	13.52	118
BB 格	-	-	-	-	-	-	-	-	-	-	-
短期 (1-3)	-	-	-	-	-	-	-	-	-	-	-
中期 (3-7)	-	-	-	-	-	-	-	-	-	-	-
長期 (7-)	-	-	-	-	-	-	-	-	-	-	-
長期 (7-11)	-	-	-	-	-	-	-	-	-	-	-
超長期 (11-)	-	-	-	-	-	-	-	-	-	-	-
B 格以下	-	-	-	-	-	-	-	-	-	-	-
短期 (1-3)	-	-	-	-	-	-	-	-	-	-	-
中期 (3-7)	-	-	-	-	-	-	-	-	-	-	-
長期 (7-)	-	-	-	-	-	-	-	-	-	-	-
長期 (7-11)	-	-	-	-	-	-	-	-	-	-	-
超長期 (11-)	-	-	-	-	-	-	-	-	-	-	-
格付なし	3,025	96.50	96.78	3.76	1.48	2.39	2.34	3.36	3.31	3.35	74
短期 (1-3)	1,938	98.61	98.84	2.05	1.29	2.01	2.00	2.02	2.00	2.02	66
中期 (3-7)	713	95.74	96.10	4.34	1.55	2.65	2.60	4.17	4.12	4.17	83
長期 (7-)	374	87.03	87.42	11.49	2.35	4.02	3.76	9.51	9.33	9.43	106
長期 (7-11)	219	89.84	90.29	8.75	2.11	3.66	3.48	7.92	7.79	7.90	102
超長期 (11-)	155	83.06	83.35	15.36	2.69	4.58	4.20	11.94	11.69	11.78	112

出所:NFRC

- 格付は、R&Iの格付をもとに NFRC で分類

円建外債 JCR 格付別・ポートフォリオ指標 (2026年5月末)

	額面 (10億円)	時価単価 (円)	利含単価 (円)	残存年数 (年)	利率 (%)	単利 (%)	複利 (%)	Dur (年)	M-Dur	E-Dur	Tspd (bp)
AAA~AA格	337	97.46	97.79	2.81	1.30	2.13	2.10	2.66	2.63	2.66	63
短期(1-3)	262	98.60	98.88	2.04	1.20	1.91	1.90	2.01	1.99	2.01	56
中期(3-7)	58	95.20	95.59	4.38	1.50	2.68	2.62	4.22	4.16	4.22	84
長期(7-)	17	87.65	88.46	9.39	2.11	3.89	3.66	8.25	8.10	8.22	115
長期(7-11)	16	88.61	89.41	8.85	2.10	3.81	3.61	7.95	7.80	7.93	114
超長期(11-)	1	73.93	74.90	17.08	2.33	5.21	4.54	13.42	13.12	13.25	125
AAA~A格	1,381	96.28	96.61	4.09	1.73	2.57	2.52	3.53	3.47	3.51	89
短期(1-3)	896	98.88	99.14	1.99	1.56	2.16	2.15	1.96	1.94	1.96	82
中期(3-7)	266	95.58	96.00	4.29	1.62	2.77	2.71	4.11	4.05	4.11	95
長期(7-)	218	86.48	86.95	12.49	2.58	4.27	3.99	10.07	9.87	9.97	119
長期(7-11)	91	89.10	89.79	8.90	2.34	4.00	3.78	7.93	7.78	7.91	131
超長期(11-)	127	84.61	84.92	15.05	2.75	4.48	4.14	11.68	11.44	11.53	109
AAA~BBB格	1,415	96.29	96.61	4.06	1.74	2.60	2.54	3.50	3.44	3.48	93
短期(1-3)	918	98.87	99.13	1.98	1.57	2.18	2.17	1.95	1.92	1.95	84
中期(3-7)	278	95.46	95.88	4.30	1.67	2.85	2.79	4.11	4.06	4.11	103
長期(7-)	218	86.48	86.95	12.49	2.58	4.27	3.99	10.07	9.87	9.97	119
長期(7-11)	91	89.10	89.79	8.90	2.34	4.00	3.78	7.93	7.78	7.91	131
超長期(11-)	127	84.61	84.92	15.05	2.75	4.48	4.14	11.68	11.44	11.53	109
AAA~BB格	1,415	96.29	96.61	4.06	1.74	2.60	2.54	3.50	3.44	3.48	93
短期(1-3)	918	98.87	99.13	1.98	1.57	2.18	2.17	1.95	1.92	1.95	84
中期(3-7)	278	95.46	95.88	4.30	1.67	2.85	2.79	4.11	4.06	4.11	103
長期(7-)	218	86.48	86.95	12.49	2.58	4.27	3.99	10.07	9.87	9.97	119
長期(7-11)	91	89.10	89.79	8.90	2.34	4.00	3.78	7.93	7.78	7.91	131
超長期(11-)	127	84.61	84.92	15.05	2.75	4.48	4.14	11.68	11.44	11.53	109
AAA格	-	-	-	-	-	-	-	-	-	-	-
短期(1-3)	-	-	-	-	-	-	-	-	-	-	-
中期(3-7)	-	-	-	-	-	-	-	-	-	-	-
長期(7-)	-	-	-	-	-	-	-	-	-	-	-
長期(7-11)	-	-	-	-	-	-	-	-	-	-	-
超長期(11-)	-	-	-	-	-	-	-	-	-	-	-
AA格	337	97.46	97.79	2.81	1.30	2.13	2.10	2.66	2.63	2.66	63
短期(1-3)	262	98.60	98.88	2.04	1.20	1.91	1.90	2.01	1.99	2.01	56
中期(3-7)	58	95.20	95.59	4.38	1.50	2.68	2.62	4.22	4.16	4.22	84
長期(7-)	17	87.65	88.46	9.39	2.11	3.89	3.66	8.25	8.10	8.22	115
長期(7-11)	16	88.61	89.41	8.85	2.10	3.81	3.61	7.95	7.80	7.93	114
超長期(11-)	1	73.93	74.90	17.08	2.33	5.21	4.54	13.42	13.12	13.25	125
A格	1,043	95.90	96.22	4.51	1.87	2.72	2.65	3.81	3.75	3.79	98
短期(1-3)	634	99.00	99.24	1.98	1.70	2.26	2.25	1.94	1.92	1.94	92
中期(3-7)	208	95.69	96.12	4.26	1.65	2.79	2.73	4.08	4.02	4.08	98
長期(7-)	201	86.38	86.82	12.75	2.62	4.31	4.02	10.22	10.02	10.12	119
長期(7-11)	75	89.21	89.87	8.92	2.39	4.03	3.82	7.93	7.78	7.91	135
超長期(11-)	126	84.70	85.01	15.03	2.76	4.48	4.14	11.67	11.43	11.52	109
BBB格	34	96.51	96.82	2.50	2.35	3.73	3.67	2.34	2.29	2.34	226
短期(1-3)	22	98.54	98.82	1.36	2.10	3.22	3.20	1.35	1.33	1.35	200
中期(3-7)	12	92.79	93.17	4.60	2.81	4.73	4.57	4.27	4.18	4.27	276
長期(7-)	-	-	-	-	-	-	-	-	-	-	-
長期(7-11)	-	-	-	-	-	-	-	-	-	-	-
超長期(11-)	-	-	-	-	-	-	-	-	-	-	-
BB格	-	-	-	-	-	-	-	-	-	-	-
短期(1-3)	-	-	-	-	-	-	-	-	-	-	-
中期(3-7)	-	-	-	-	-	-	-	-	-	-	-
長期(7-)	-	-	-	-	-	-	-	-	-	-	-
長期(7-11)	-	-	-	-	-	-	-	-	-	-	-
超長期(11-)	-	-	-	-	-	-	-	-	-	-	-
B格以下	-	-	-	-	-	-	-	-	-	-	-
短期(1-3)	-	-	-	-	-	-	-	-	-	-	-
中期(3-7)	-	-	-	-	-	-	-	-	-	-	-
長期(7-)	-	-	-	-	-	-	-	-	-	-	-
長期(7-11)	-	-	-	-	-	-	-	-	-	-	-
超長期(11-)	-	-	-	-	-	-	-	-	-	-	-
格付なし	2,517	96.77	97.09	3.11	1.17	2.16	2.12	2.87	2.84	2.87	62
短期(1-3)	1,754	98.37	98.66	1.90	1.02	1.88	1.87	1.88	1.86	1.88	56
中期(3-7)	550	95.53	95.89	4.19	1.33	2.49	2.44	4.05	4.00	4.05	70
長期(7-)	213	86.82	87.22	10.18	1.96	3.74	3.49	8.77	8.61	8.73	92
長期(7-11)	174	89.12	89.51	8.61	1.84	3.49	3.30	7.89	7.76	7.87	86
超長期(11-)	39	76.42	76.94	17.26	2.48	5.08	4.50	13.39	13.09	13.19	122

出所:NFRC

- 格付は、JCRの格付をもとにNFRCで分類

円建外債 JCR 格付別・ポートフォリオ指標 (2026年5月末、6月ポートフォリオ)

	額面 (10億円)	時価単価 (円)	利含単価 (円)	残存年数 (年)	利率 (%)	単利 (%)	複利 (%)	Dur (年)	M-Dur	E-Dur	Tspd (bp)
AAA~AA 格	337	97.46	97.79	2.81	1.30	2.13	2.10	2.66	2.63	2.66	63
短期 (1-3)	262	98.60	98.88	2.04	1.20	1.91	1.90	2.01	1.99	2.01	56
中期 (3-7)	63	94.83	95.24	4.57	1.51	2.73	2.67	4.38	4.32	4.38	86
長期 (7-)	13	86.87	87.71	10.20	2.26	4.04	3.79	8.84	8.67	8.80	118
長期 (7-11)	11	88.11	88.95	9.54	2.25	3.95	3.73	8.46	8.31	8.44	117
超長期 (11-)	1	73.93	74.90	17.08	2.33	5.21	4.54	13.42	13.12	13.25	125
AAA~A 格	1,381	96.28	96.61	4.09	1.73	2.57	2.52	3.53	3.47	3.51	89
短期 (1-3)	896	98.88	99.14	1.99	1.56	2.16	2.15	1.96	1.94	1.96	82
中期 (3-7)	270	95.49	95.92	4.33	1.62	2.78	2.72	4.15	4.09	4.15	95
長期 (7-)	214	86.41	86.87	12.60	2.60	4.29	4.00	10.14	9.94	10.04	119
長期 (7-11)	87	89.06	89.75	9.00	2.37	4.02	3.81	8.00	7.85	7.98	133
超長期 (11-)	127	84.61	84.92	15.05	2.75	4.48	4.14	11.68	11.44	11.53	109
AAA~BBB 格	1,415	96.29	96.61	4.06	1.74	2.60	2.54	3.50	3.44	3.48	93
短期 (1-3)	918	98.87	99.13	1.98	1.57	2.18	2.17	1.95	1.92	1.95	84
中期 (3-7)	282	95.38	95.80	4.34	1.67	2.86	2.79	4.15	4.09	4.15	103
長期 (7-)	214	86.41	86.87	12.60	2.60	4.29	4.00	10.14	9.94	10.04	119
長期 (7-11)	87	89.06	89.75	9.00	2.37	4.02	3.81	8.00	7.85	7.98	133
超長期 (11-)	127	84.61	84.92	15.05	2.75	4.48	4.14	11.68	11.44	11.53	109
AAA~BB 格	1,415	96.29	96.61	4.06	1.74	2.60	2.54	3.50	3.44	3.48	93
短期 (1-3)	918	98.87	99.13	1.98	1.57	2.18	2.17	1.95	1.92	1.95	84
中期 (3-7)	282	95.38	95.80	4.34	1.67	2.86	2.79	4.15	4.09	4.15	103
長期 (7-)	214	86.41	86.87	12.60	2.60	4.29	4.00	10.14	9.94	10.04	119
長期 (7-11)	87	89.06	89.75	9.00	2.37	4.02	3.81	8.00	7.85	7.98	133
超長期 (11-)	127	84.61	84.92	15.05	2.75	4.48	4.14	11.68	11.44	11.53	109
AAA 格	-	-	-	-	-	-	-	-	-	-	-
短期 (1-3)	-	-	-	-	-	-	-	-	-	-	-
中期 (3-7)	-	-	-	-	-	-	-	-	-	-	-
長期 (7-)	-	-	-	-	-	-	-	-	-	-	-
長期 (7-11)	-	-	-	-	-	-	-	-	-	-	-
超長期 (11-)	-	-	-	-	-	-	-	-	-	-	-
AA 格	337	97.46	97.79	2.81	1.30	2.13	2.10	2.66	2.63	2.66	63
短期 (1-3)	262	98.60	98.88	2.04	1.20	1.91	1.90	2.01	1.99	2.01	56
中期 (3-7)	63	94.83	95.24	4.57	1.51	2.73	2.67	4.38	4.32	4.38	86
長期 (7-)	13	86.87	87.71	10.20	2.26	4.04	3.79	8.84	8.67	8.80	118
長期 (7-11)	11	88.11	88.95	9.54	2.25	3.95	3.73	8.46	8.31	8.44	117
超長期 (11-)	1	73.93	74.90	17.08	2.33	5.21	4.54	13.42	13.12	13.25	125
A 格	1,043	95.90	96.22	4.51	1.87	2.72	2.65	3.81	3.75	3.79	98
短期 (1-3)	634	99.00	99.24	1.98	1.70	2.26	2.25	1.94	1.92	1.94	92
中期 (3-7)	208	95.69	96.12	4.26	1.65	2.79	2.73	4.08	4.02	4.08	98
長期 (7-)	201	86.38	86.82	12.75	2.62	4.31	4.02	10.22	10.02	10.12	119
長期 (7-11)	75	89.21	89.87	8.92	2.39	4.03	3.82	7.93	7.78	7.91	135
超長期 (11-)	126	84.70	85.01	15.03	2.76	4.48	4.14	11.67	11.43	11.52	109
BBB 格	34	96.51	96.82	2.50	2.35	3.73	3.67	2.34	2.29	2.34	226
短期 (1-3)	22	98.54	98.82	1.36	2.10	3.22	3.20	1.35	1.33	1.35	200
中期 (3-7)	12	92.79	93.17	4.60	2.81	4.73	4.57	4.27	4.18	4.27	276
長期 (7-)	-	-	-	-	-	-	-	-	-	-	-
長期 (7-11)	-	-	-	-	-	-	-	-	-	-	-
超長期 (11-)	-	-	-	-	-	-	-	-	-	-	-
BB 格	-	-	-	-	-	-	-	-	-	-	-
短期 (1-3)	-	-	-	-	-	-	-	-	-	-	-
中期 (3-7)	-	-	-	-	-	-	-	-	-	-	-
長期 (7-)	-	-	-	-	-	-	-	-	-	-	-
長期 (7-11)	-	-	-	-	-	-	-	-	-	-	-
超長期 (11-)	-	-	-	-	-	-	-	-	-	-	-
B 格以下	-	-	-	-	-	-	-	-	-	-	-
短期 (1-3)	-	-	-	-	-	-	-	-	-	-	-
中期 (3-7)	-	-	-	-	-	-	-	-	-	-	-
長期 (7-)	-	-	-	-	-	-	-	-	-	-	-
長期 (7-11)	-	-	-	-	-	-	-	-	-	-	-
超長期 (11-)	-	-	-	-	-	-	-	-	-	-	-
格付なし	2,557	96.84	97.14	3.25	1.27	2.21	2.17	3.02	2.98	3.01	64
短期 (1-3)	1,762	98.40	98.68	2.06	1.13	1.95	1.93	2.03	2.01	2.03	59
中期 (3-7)	590	95.67	96.02	4.34	1.43	2.54	2.49	4.18	4.13	4.18	72
長期 (7-)	206	86.82	87.22	10.32	2.00	3.77	3.52	8.86	8.70	8.82	93
長期 (7-11)	167	89.23	89.60	8.71	1.89	3.51	3.32	7.96	7.83	7.95	87
超長期 (11-)	39	76.42	76.94	17.26	2.48	5.08	4.50	13.39	13.09	13.19	122

出所:NFRC

- 格付は、JCR の格付をもとに NFRC で分類

円建外債 Moody's 格付別・ポートフォリオ指標 (2026年5月末)

	額面 (10億円)	時価単価 (円)	利含単価 (円)	残存年数 (年)	利率 (%)	単利 (%)	複利 (%)	Dur (年)	M-Dur	E-Dur	Tspd (bp)
AAA~AA 格	563	97.78	97.95	2.75	1.04	1.83	1.81	2.64	2.61	2.64	35
短期 (1-3)	382	98.81	98.99	1.71	0.92	1.61	1.60	1.69	1.68	1.69	33
中期 (3-7)	145	96.52	96.65	3.92	1.16	2.14	2.11	3.82	3.78	3.82	41
長期 (7-)	37	91.93	92.11	9.04	1.81	2.95	2.84	8.31	8.20	8.30	34
長期 (7-11)	37	91.93	92.11	9.04	1.81	2.95	2.84	8.31	8.20	8.30	34
超長期 (11-)	-	-	-	-	-	-	-	-	-	-	-
AAA~A 格	2,413	97.30	97.60	3.27	1.26	2.09	2.06	2.98	2.94	2.97	54
短期 (1-3)	1,667	98.68	98.96	1.87	1.06	1.80	1.79	1.84	1.83	1.84	48
中期 (3-7)	507	96.28	96.65	4.15	1.41	2.40	2.36	4.01	3.96	4.01	62
長期 (7-)	238	89.77	90.10	11.23	2.31	3.66	3.48	9.32	9.16	9.25	81
長期 (7-11)	145	90.73	91.09	8.51	1.90	3.33	3.18	7.81	7.68	7.79	75
超長期 (11-)	93	88.28	88.56	15.44	2.96	4.19	3.96	11.74	11.50	11.57	90
AAA~BBB 格	3,667	96.50	96.83	3.51	1.32	2.27	2.23	3.14	3.10	3.13	67
短期 (1-3)	2,431	98.54	98.84	1.89	1.12	1.91	1.90	1.87	1.85	1.87	58
中期 (3-7)	807	95.60	95.99	4.20	1.42	2.57	2.52	4.05	4.00	4.05	78
長期 (7-)	429	86.63	87.07	11.36	2.27	4.01	3.74	9.44	9.26	9.37	105
長期 (7-11)	263	89.11	89.60	8.71	2.00	3.65	3.46	7.91	7.77	7.89	101
超長期 (11-)	166	82.70	83.06	15.56	2.69	4.61	4.22	12.05	11.80	11.89	112
AAA~BB 格	3,667	96.50	96.83	3.51	1.32	2.27	2.23	3.14	3.10	3.13	67
短期 (1-3)	2,431	98.54	98.84	1.89	1.12	1.91	1.90	1.87	1.85	1.87	58
中期 (3-7)	807	95.60	95.99	4.20	1.42	2.57	2.52	4.05	4.00	4.05	78
長期 (7-)	429	86.63	87.07	11.36	2.27	4.01	3.74	9.44	9.26	9.37	105
長期 (7-11)	263	89.11	89.60	8.71	2.00	3.65	3.46	7.91	7.77	7.89	101
超長期 (11-)	166	82.70	83.06	15.56	2.69	4.61	4.22	12.05	11.80	11.89	112
AAA 格	-	-	-	-	-	-	-	-	-	-	-
短期 (1-3)	-	-	-	-	-	-	-	-	-	-	-
中期 (3-7)	-	-	-	-	-	-	-	-	-	-	-
長期 (7-)	-	-	-	-	-	-	-	-	-	-	-
長期 (7-11)	-	-	-	-	-	-	-	-	-	-	-
超長期 (11-)	-	-	-	-	-	-	-	-	-	-	-
AA 格	563	97.78	97.95	2.75	1.04	1.83	1.81	2.64	2.61	2.64	35
短期 (1-3)	382	98.81	98.99	1.71	0.92	1.61	1.60	1.69	1.68	1.69	33
中期 (3-7)	145	96.52	96.65	3.92	1.16	2.14	2.11	3.82	3.78	3.82	41
長期 (7-)	37	91.93	92.11	9.04	1.81	2.95	2.84	8.31	8.20	8.30	34
長期 (7-11)	37	91.93	92.11	9.04	1.81	2.95	2.84	8.31	8.20	8.30	34
超長期 (11-)	-	-	-	-	-	-	-	-	-	-	-
A 格	1,850	97.15	97.49	3.43	1.33	2.17	2.14	3.08	3.04	3.07	60
短期 (1-3)	1,285	98.64	98.95	1.91	1.11	1.85	1.84	1.89	1.87	1.89	52
中期 (3-7)	363	96.19	96.64	4.24	1.50	2.51	2.47	4.08	4.03	4.08	71
長期 (7-)	202	89.38	89.74	11.62	2.41	3.79	3.60	9.51	9.33	9.42	90
長期 (7-11)	109	90.32	90.75	8.33	1.93	3.46	3.30	7.63	7.51	7.62	90
超長期 (11-)	93	88.28	88.56	15.44	2.96	4.19	3.96	11.74	11.50	11.57	90
BBB 格	1,254	94.97	95.36	3.97	1.44	2.63	2.55	3.46	3.41	3.45	94
短期 (1-3)	764	98.24	98.57	1.95	1.25	2.15	2.13	1.92	1.90	1.92	81
中期 (3-7)	299	94.45	94.87	4.29	1.45	2.87	2.80	4.12	4.07	4.12	104
長期 (7-)	191	82.71	83.28	11.53	2.21	4.47	4.09	9.59	9.40	9.53	137
長期 (7-11)	118	87.12	87.77	8.96	2.12	4.06	3.81	8.04	7.88	8.02	133
超長期 (11-)	73	75.52	75.97	15.72	2.35	5.24	4.61	12.52	12.24	12.37	145
BB 格	-	-	-	-	-	-	-	-	-	-	-
短期 (1-3)	-	-	-	-	-	-	-	-	-	-	-
中期 (3-7)	-	-	-	-	-	-	-	-	-	-	-
長期 (7-)	-	-	-	-	-	-	-	-	-	-	-
長期 (7-11)	-	-	-	-	-	-	-	-	-	-	-
超長期 (11-)	-	-	-	-	-	-	-	-	-	-	-
B 格以下	-	-	-	-	-	-	-	-	-	-	-
短期 (1-3)	-	-	-	-	-	-	-	-	-	-	-
中期 (3-7)	-	-	-	-	-	-	-	-	-	-	-
長期 (7-)	-	-	-	-	-	-	-	-	-	-	-
長期 (7-11)	-	-	-	-	-	-	-	-	-	-	-
超長期 (11-)	-	-	-	-	-	-	-	-	-	-	-
格付なし	265	97.94	98.09	2.58	2.13	2.92	2.89	2.49	2.46	2.49	145
短期 (1-3)	241	98.57	98.70	2.30	2.12	2.80	2.79	2.25	2.22	2.25	139
中期 (3-7)	22	91.80	92.07	5.16	2.18	4.09	3.94	4.88	4.78	4.87	203
長期 (7-)	2	89.85	89.94	8.48	3.29	4.99	4.76	7.39	7.22	7.37	235
長期 (7-11)	2	89.85	89.94	8.48	3.29	4.99	4.76	7.39	7.22	7.37	235
超長期 (11-)	-	-	-	-	-	-	-	-	-	-	-

出所:NFRFC

- 格付は、Moody's の格付をもとに NFRFC で分類

円建外債 Moody's 格付別・ポートフォリオ指標 (2026年5月末、6月ポートフォリオ)

	額面 (10億円)	時価単価 (円)	利含単価 (円)	残存年数 (年)	利率 (%)	単利 (%)	複利 (%)	Dur (年)	M-Dur	E-Dur	Tspd (bp)
AAA~AA 格	503	97.59	97.74	2.95	1.06	1.87	1.85	2.83	2.80	2.83	36
短期 (1-3)	322	98.71	98.87	1.83	0.94	1.64	1.64	1.81	1.80	1.81	34
中期 (3-7)	145	96.52	96.65	3.92	1.16	2.14	2.11	3.82	3.78	3.82	41
長期 (7-)	37	91.93	92.11	9.04	1.81	2.95	2.84	8.31	8.20	8.30	34
長期 (7-11)	37	91.93	92.11	9.04	1.81	2.95	2.84	8.31	8.20	8.30	34
超長期 (11-)	-	-	-	-	-	-	-	-	-	-	-
AAA~A 格	2,287	97.19	97.49	3.39	1.28	2.12	2.09	3.09	3.05	3.08	54
短期 (1-3)	1,552	98.63	98.90	1.94	1.08	1.81	1.80	1.92	1.90	1.92	48
中期 (3-7)	505	96.14	96.50	4.23	1.41	2.42	2.38	4.08	4.03	4.08	63
長期 (7-)	229	89.80	90.13	11.39	2.36	3.68	3.50	9.42	9.26	9.35	81
長期 (7-11)	136	90.85	91.20	8.61	1.94	3.34	3.19	7.88	7.76	7.86	75
超長期 (11-)	93	88.28	88.56	15.44	2.96	4.19	3.96	11.74	11.50	11.57	90
AAA~BBB 格	3,707	96.55	96.87	3.61	1.39	2.31	2.26	3.24	3.19	3.23	69
短期 (1-3)	2,439	98.56	98.85	2.01	1.20	1.95	1.94	1.98	1.96	1.98	60
中期 (3-7)	851	95.67	96.05	4.32	1.49	2.61	2.55	4.15	4.10	4.15	79
長期 (7-)	418	86.60	87.03	11.50	2.30	4.03	3.76	9.52	9.34	9.45	105
長期 (7-11)	252	89.17	89.65	8.81	2.04	3.67	3.48	7.98	7.84	7.96	101
超長期 (11-)	166	82.70	83.06	15.56	2.69	4.61	4.22	12.05	11.80	11.89	112
AAA~BB 格	3,707	96.55	96.87	3.61	1.39	2.31	2.26	3.24	3.19	3.23	69
短期 (1-3)	2,439	98.56	98.85	2.01	1.20	1.95	1.94	1.98	1.96	1.98	60
中期 (3-7)	851	95.67	96.05	4.32	1.49	2.61	2.55	4.15	4.10	4.15	79
長期 (7-)	418	86.60	87.03	11.50	2.30	4.03	3.76	9.52	9.34	9.45	105
長期 (7-11)	252	89.17	89.65	8.81	2.04	3.67	3.48	7.98	7.84	7.96	101
超長期 (11-)	166	82.70	83.06	15.56	2.69	4.61	4.22	12.05	11.80	11.89	112
AAA 格	-	-	-	-	-	-	-	-	-	-	-
短期 (1-3)	-	-	-	-	-	-	-	-	-	-	-
中期 (3-7)	-	-	-	-	-	-	-	-	-	-	-
長期 (7-)	-	-	-	-	-	-	-	-	-	-	-
長期 (7-11)	-	-	-	-	-	-	-	-	-	-	-
超長期 (11-)	-	-	-	-	-	-	-	-	-	-	-
AA 格	503	97.59	97.74	2.95	1.06	1.87	1.85	2.83	2.80	2.83	36
短期 (1-3)	322	98.71	98.87	1.83	0.94	1.64	1.64	1.81	1.80	1.81	34
中期 (3-7)	145	96.52	96.65	3.92	1.16	2.14	2.11	3.82	3.78	3.82	41
長期 (7-)	37	91.93	92.11	9.04	1.81	2.95	2.84	8.31	8.20	8.30	34
長期 (7-11)	37	91.93	92.11	9.04	1.81	2.95	2.84	8.31	8.20	8.30	34
超長期 (11-)	-	-	-	-	-	-	-	-	-	-	-
A 格	1,783	97.08	97.42	3.52	1.35	2.19	2.15	3.16	3.12	3.15	60
短期 (1-3)	1,230	98.60	98.91	1.97	1.12	1.86	1.85	1.95	1.93	1.95	52
中期 (3-7)	360	95.98	96.44	4.35	1.51	2.53	2.49	4.18	4.13	4.18	71
長期 (7-)	193	89.40	89.75	11.84	2.46	3.82	3.63	9.64	9.46	9.55	91
長期 (7-11)	99	90.45	90.87	8.45	1.99	3.48	3.33	7.72	7.59	7.70	91
超長期 (11-)	93	88.28	88.56	15.44	2.96	4.19	3.96	11.74	11.50	11.57	90
BBB 格	1,421	95.52	95.88	3.95	1.56	2.62	2.55	3.48	3.43	3.47	93
短期 (1-3)	887	98.45	98.76	2.12	1.40	2.19	2.18	2.08	2.06	2.08	82
中期 (3-7)	346	94.99	95.38	4.46	1.61	2.88	2.81	4.27	4.21	4.27	103
長期 (7-)	188	82.69	83.26	11.62	2.23	4.49	4.10	9.65	9.46	9.59	137
長期 (7-11)	116	87.19	87.83	9.05	2.16	4.08	3.83	8.10	7.95	8.08	133
超長期 (11-)	73	75.52	75.97	15.72	2.35	5.24	4.61	12.52	12.24	12.37	145
BB 格	-	-	-	-	-	-	-	-	-	-	-
短期 (1-3)	-	-	-	-	-	-	-	-	-	-	-
中期 (3-7)	-	-	-	-	-	-	-	-	-	-	-
長期 (7-)	-	-	-	-	-	-	-	-	-	-	-
長期 (7-11)	-	-	-	-	-	-	-	-	-	-	-
超長期 (11-)	-	-	-	-	-	-	-	-	-	-	-
B 格以下	-	-	-	-	-	-	-	-	-	-	-
短期 (1-3)	-	-	-	-	-	-	-	-	-	-	-
中期 (3-7)	-	-	-	-	-	-	-	-	-	-	-
長期 (7-)	-	-	-	-	-	-	-	-	-	-	-
長期 (7-11)	-	-	-	-	-	-	-	-	-	-	-
超長期 (11-)	-	-	-	-	-	-	-	-	-	-	-
格付なし	265	97.94	98.09	2.58	2.13	2.92	2.89	2.49	2.46	2.49	145
短期 (1-3)	241	98.57	98.70	2.30	2.12	2.80	2.79	2.25	2.22	2.25	139
中期 (3-7)	22	91.80	92.07	5.16	2.18	4.09	3.94	4.88	4.78	4.87	203
長期 (7-)	2	89.85	89.94	8.48	3.29	4.99	4.76	7.39	7.22	7.37	235
長期 (7-11)	2	89.85	89.94	8.48	3.29	4.99	4.76	7.39	7.22	7.37	235
超長期 (11-)	-	-	-	-	-	-	-	-	-	-	-

出所:NFRC

- 格付は、Moody's の格付をもとに NFRC で分類

円建外債 S&P 格付別・ポートフォリオ指標 (2026年5月末)

	額面 (10億円)	時価単価 (円)	利含単価 (円)	残存年数 (年)	利率 (%)	単利 (%)	複利 (%)	Dur (年)	M-Dur	E-Dur	Tspd (bp)
AAA~AA 格	600	97.77	97.93	2.70	0.98	1.77	1.75	2.59	2.56	2.59	30
短期 (1-3)	423	98.79	98.97	1.74	0.87	1.56	1.56	1.73	1.71	1.73	28
中期 (3-7)	141	96.22	96.34	3.92	1.08	2.12	2.08	3.83	3.79	3.83	38
長期 (7-)	37	91.93	92.11	9.04	1.81	2.95	2.84	8.31	8.20	8.30	34
長期 (7-11)	37	91.93	92.11	9.04	1.81	2.95	2.84	8.31	8.20	8.30	34
超長期 (11-)	-	-	-	-	-	-	-	-	-	-	-
AAA~A 格	2,387	97.28	97.59	3.25	1.24	2.09	2.06	2.96	2.93	2.96	54
短期 (1-3)	1,656	98.64	98.92	1.87	1.05	1.81	1.80	1.85	1.83	1.85	49
中期 (3-7)	502	96.20	96.56	4.16	1.39	2.41	2.36	4.02	3.97	4.02	62
長期 (7-)	228	89.85	90.17	11.31	2.30	3.63	3.45	9.37	9.21	9.29	77
長期 (7-11)	135	90.93	91.28	8.45	1.84	3.24	3.11	7.78	7.66	7.77	68
超長期 (11-)	93	88.28	88.56	15.44	2.96	4.19	3.96	11.74	11.50	11.57	90
AAA~BBB 格	3,676	96.46	96.79	3.52	1.33	2.29	2.25	3.15	3.10	3.14	69
短期 (1-3)	2,435	98.50	98.80	1.90	1.12	1.93	1.92	1.87	1.86	1.87	60
中期 (3-7)	812	95.51	95.89	4.21	1.43	2.61	2.55	4.06	4.01	4.06	80
長期 (7-)	429	86.63	87.07	11.36	2.27	4.01	3.74	9.44	9.26	9.37	105
長期 (7-11)	263	89.11	89.60	8.71	2.00	3.65	3.46	7.91	7.77	7.89	101
超長期 (11-)	166	82.70	83.06	15.56	2.69	4.61	4.22	12.05	11.80	11.89	112
AAA~BB 格	3,676	96.46	96.79	3.52	1.33	2.29	2.25	3.15	3.10	3.14	69
短期 (1-3)	2,435	98.50	98.80	1.90	1.12	1.93	1.92	1.87	1.86	1.87	60
中期 (3-7)	812	95.51	95.89	4.21	1.43	2.61	2.55	4.06	4.01	4.06	80
長期 (7-)	429	86.63	87.07	11.36	2.27	4.01	3.74	9.44	9.26	9.37	105
長期 (7-11)	263	89.11	89.60	8.71	2.00	3.65	3.46	7.91	7.77	7.89	101
超長期 (11-)	166	82.70	83.06	15.56	2.69	4.61	4.22	12.05	11.80	11.89	112
AAA 格	-	-	-	-	-	-	-	-	-	-	-
短期 (1-3)	-	-	-	-	-	-	-	-	-	-	-
中期 (3-7)	-	-	-	-	-	-	-	-	-	-	-
長期 (7-)	-	-	-	-	-	-	-	-	-	-	-
長期 (7-11)	-	-	-	-	-	-	-	-	-	-	-
超長期 (11-)	-	-	-	-	-	-	-	-	-	-	-
AA 格	600	97.77	97.93	2.70	0.98	1.77	1.75	2.59	2.56	2.59	30
短期 (1-3)	423	98.79	98.97	1.74	0.87	1.56	1.56	1.73	1.71	1.73	28
中期 (3-7)	141	96.22	96.34	3.92	1.08	2.12	2.08	3.83	3.79	3.83	38
長期 (7-)	37	91.93	92.11	9.04	1.81	2.95	2.84	8.31	8.20	8.30	34
長期 (7-11)	37	91.93	92.11	9.04	1.81	2.95	2.84	8.31	8.20	8.30	34
超長期 (11-)	-	-	-	-	-	-	-	-	-	-	-
A 格	1,787	97.12	97.47	3.44	1.33	2.20	2.17	3.09	3.05	3.08	62
短期 (1-3)	1,233	98.59	98.90	1.91	1.11	1.89	1.88	1.89	1.87	1.89	56
中期 (3-7)	361	96.19	96.65	4.25	1.52	2.52	2.48	4.09	4.04	4.09	72
長期 (7-)	192	89.45	89.80	11.74	2.39	3.76	3.57	9.58	9.40	9.49	86
長期 (7-11)	99	90.56	90.98	8.24	1.85	3.36	3.21	7.58	7.46	7.57	82
超長期 (11-)	93	88.28	88.56	15.44	2.96	4.19	3.96	11.74	11.50	11.57	90
BBB 格	1,290	94.93	95.31	4.00	1.49	2.68	2.60	3.49	3.44	3.48	98
短期 (1-3)	779	98.22	98.54	1.96	1.29	2.19	2.18	1.93	1.91	1.93	85
中期 (3-7)	310	94.39	94.81	4.31	1.50	2.94	2.86	4.13	4.07	4.13	110
長期 (7-)	201	82.97	83.54	11.42	2.23	4.47	4.09	9.52	9.32	9.45	139
長期 (7-11)	128	87.19	87.83	8.98	2.16	4.10	3.84	8.05	7.89	8.03	136
超長期 (11-)	73	75.52	75.97	15.72	2.35	5.24	4.61	12.52	12.24	12.37	145
BB 格	-	-	-	-	-	-	-	-	-	-	-
短期 (1-3)	-	-	-	-	-	-	-	-	-	-	-
中期 (3-7)	-	-	-	-	-	-	-	-	-	-	-
長期 (7-)	-	-	-	-	-	-	-	-	-	-	-
長期 (7-11)	-	-	-	-	-	-	-	-	-	-	-
超長期 (11-)	-	-	-	-	-	-	-	-	-	-	-
B 格以下	-	-	-	-	-	-	-	-	-	-	-
短期 (1-3)	-	-	-	-	-	-	-	-	-	-	-
中期 (3-7)	-	-	-	-	-	-	-	-	-	-	-
長期 (7-)	-	-	-	-	-	-	-	-	-	-	-
長期 (7-11)	-	-	-	-	-	-	-	-	-	-	-
超長期 (11-)	-	-	-	-	-	-	-	-	-	-	-
格付なし	255	98.66	98.77	2.46	2.09	2.63	2.61	2.39	2.36	2.39	119
短期 (1-3)	237	98.97	99.08	2.24	2.10	2.59	2.58	2.20	2.17	2.20	119
中期 (3-7)	16	95.37	95.46	4.84	1.83	2.87	2.81	4.63	4.56	4.63	95
長期 (7-)	2	89.85	89.94	8.48	3.29	4.99	4.76	7.39	7.22	7.37	235
長期 (7-11)	2	89.85	89.94	8.48	3.29	4.99	4.76	7.39	7.22	7.37	235
超長期 (11-)	-	-	-	-	-	-	-	-	-	-	-

出所:NFRC

- 格付は、S&P の格付をもとに NFRC で分類

円建外債 S&P 格付別・ポートフォリオ指標 (2026年5月末、6月ポートフォリオ)

	額面 (10億円)	時価単価 (円)	利含単価 (円)	残存年数 (年)	利率 (%)	単利 (%)	複利 (%)	Dur (年)	M-Dur	E-Dur	Tspd (bp)
AAA~AA 格	540	97.59	97.74	2.88	1.00	1.81	1.79	2.76	2.73	2.76	30
短期 (1-3)	363	98.70	98.85	1.86	0.88	1.59	1.58	1.84	1.82	1.84	27
中期 (3-7)	141	96.22	96.34	3.92	1.08	2.12	2.08	3.83	3.79	3.83	38
長期 (7-)	37	91.93	92.11	9.04	1.81	2.95	2.84	8.31	8.20	8.30	34
長期 (7-11)	37	91.93	92.11	9.04	1.81	2.95	2.84	8.31	8.20	8.30	34
超長期 (11-)	-	-	-	-	-	-	-	-	-	-	-
AAA~A 格	2,260	97.18	97.48	3.38	1.26	2.12	2.09	3.07	3.04	3.07	55
短期 (1-3)	1,541	98.58	98.86	1.95	1.07	1.83	1.82	1.92	1.90	1.92	49
中期 (3-7)	500	96.05	96.42	4.24	1.40	2.42	2.38	4.09	4.04	4.09	63
長期 (7-)	219	89.88	90.20	11.49	2.34	3.65	3.47	9.48	9.31	9.40	77
長期 (7-11)	126	91.08	91.41	8.56	1.89	3.25	3.11	7.86	7.74	7.84	68
超長期 (11-)	93	88.28	88.56	15.44	2.96	4.19	3.96	11.74	11.50	11.57	90
AAA~BBB 格	3,717	96.51	96.83	3.61	1.40	2.33	2.28	3.24	3.20	3.23	71
短期 (1-3)	2,443	98.52	98.81	2.01	1.20	1.97	1.96	1.98	1.96	1.98	63
中期 (3-7)	856	95.58	95.96	4.33	1.50	2.64	2.58	4.16	4.11	4.16	81
長期 (7-)	418	86.60	87.03	11.50	2.30	4.03	3.76	9.52	9.34	9.45	105
長期 (7-11)	252	89.17	89.65	8.81	2.04	3.67	3.48	7.98	7.84	7.96	101
超長期 (11-)	166	82.70	83.06	15.56	2.69	4.61	4.22	12.05	11.80	11.89	112
AAA~BB 格	3,717	96.51	96.83	3.61	1.40	2.33	2.28	3.24	3.20	3.23	71
短期 (1-3)	2,443	98.52	98.81	2.01	1.20	1.97	1.96	1.98	1.96	1.98	63
中期 (3-7)	856	95.58	95.96	4.33	1.50	2.64	2.58	4.16	4.11	4.16	81
長期 (7-)	418	86.60	87.03	11.50	2.30	4.03	3.76	9.52	9.34	9.45	105
長期 (7-11)	252	89.17	89.65	8.81	2.04	3.67	3.48	7.98	7.84	7.96	101
超長期 (11-)	166	82.70	83.06	15.56	2.69	4.61	4.22	12.05	11.80	11.89	112
AAA 格	-	-	-	-	-	-	-	-	-	-	-
短期 (1-3)	-	-	-	-	-	-	-	-	-	-	-
中期 (3-7)	-	-	-	-	-	-	-	-	-	-	-
長期 (7-)	-	-	-	-	-	-	-	-	-	-	-
長期 (7-11)	-	-	-	-	-	-	-	-	-	-	-
超長期 (11-)	-	-	-	-	-	-	-	-	-	-	-
AA 格	540	97.59	97.74	2.88	1.00	1.81	1.79	2.76	2.73	2.76	30
短期 (1-3)	363	98.70	98.85	1.86	0.88	1.59	1.58	1.84	1.82	1.84	27
中期 (3-7)	141	96.22	96.34	3.92	1.08	2.12	2.08	3.83	3.79	3.83	38
長期 (7-)	37	91.93	92.11	9.04	1.81	2.95	2.84	8.31	8.20	8.30	34
長期 (7-11)	37	91.93	92.11	9.04	1.81	2.95	2.84	8.31	8.20	8.30	34
超長期 (11-)	-	-	-	-	-	-	-	-	-	-	-
A 格	1,720	97.05	97.39	3.53	1.35	2.22	2.18	3.17	3.13	3.16	62
短期 (1-3)	1,179	98.54	98.86	1.97	1.12	1.90	1.89	1.95	1.93	1.95	56
中期 (3-7)	359	95.98	96.45	4.36	1.52	2.54	2.50	4.19	4.14	4.19	72
長期 (7-)	183	89.47	89.82	11.98	2.45	3.79	3.60	9.72	9.54	9.63	86
長期 (7-11)	89	90.73	91.13	8.36	1.92	3.38	3.23	7.67	7.55	7.66	82
超長期 (11-)	93	88.28	88.56	15.44	2.96	4.19	3.96	11.74	11.50	11.57	90
BBB 格	1,457	95.46	95.82	3.98	1.60	2.67	2.60	3.51	3.46	3.50	97
短期 (1-3)	902	98.43	98.73	2.13	1.44	2.23	2.21	2.09	2.07	2.09	85
中期 (3-7)	357	94.92	95.31	4.47	1.65	2.94	2.87	4.27	4.21	4.27	108
長期 (7-)	198	82.96	83.53	11.50	2.25	4.49	4.11	9.58	9.38	9.51	139
長期 (7-11)	126	87.26	87.89	9.07	2.20	4.11	3.86	8.11	7.95	8.09	136
超長期 (11-)	73	75.52	75.97	15.72	2.35	5.24	4.61	12.52	12.24	12.37	145
BB 格	-	-	-	-	-	-	-	-	-	-	-
短期 (1-3)	-	-	-	-	-	-	-	-	-	-	-
中期 (3-7)	-	-	-	-	-	-	-	-	-	-	-
長期 (7-)	-	-	-	-	-	-	-	-	-	-	-
長期 (7-11)	-	-	-	-	-	-	-	-	-	-	-
超長期 (11-)	-	-	-	-	-	-	-	-	-	-	-
B 格以下	-	-	-	-	-	-	-	-	-	-	-
短期 (1-3)	-	-	-	-	-	-	-	-	-	-	-
中期 (3-7)	-	-	-	-	-	-	-	-	-	-	-
長期 (7-)	-	-	-	-	-	-	-	-	-	-	-
長期 (7-11)	-	-	-	-	-	-	-	-	-	-	-
超長期 (11-)	-	-	-	-	-	-	-	-	-	-	-
格付なし	255	98.66	98.77	2.46	2.09	2.63	2.61	2.39	2.36	2.39	119
短期 (1-3)	237	98.97	99.08	2.24	2.10	2.59	2.58	2.20	2.17	2.20	119
中期 (3-7)	16	95.37	95.46	4.84	1.83	2.87	2.81	4.63	4.56	4.63	95
長期 (7-)	2	89.85	89.94	8.48	3.29	4.99	4.76	7.39	7.22	7.37	235
長期 (7-11)	2	89.85	89.94	8.48	3.29	4.99	4.76	7.39	7.22	7.37	235
超長期 (11-)	-	-	-	-	-	-	-	-	-	-	-

出所:NFRC

- 格付は、S&P の格付をもとに NFRC で分類

NOMURA-BPI/Extended 総合・ポートフォリオ指標の推移

	2022年3月末	2023年3月末	2024年3月末	2025年3月末	2026年3月末	2026年5月末
銘柄数	15,436	15,639	16,113	16,207	16,489	16,627
額面(10億円)	1,056,757	1,085,263	1,124,834	1,148,861	1,168,237	1,184,526
時価単価(円)	104.19	101.51	98.40	92.84	86.95	85.92
利含単価(円)	104.30	101.61	98.50	92.96	87.09	86.21
残存年数(年)	10.01	10.16	10.21	10.28	10.22	10.10
利率(%)	0.79	0.77	0.78	0.85	0.99	1.01
単利(%)	0.27	0.43	0.73	1.49	2.36	2.51
複利(%)	0.27	0.43	0.72	1.43	2.19	2.32
Dur(年)	9.31	9.18	8.93	8.57	7.95	7.71
M-Dur	9.29	9.15	8.88	8.50	7.84	7.60
E-Dur	9.29	9.15	8.89	8.53	7.89	7.65
Tspd(bp)	3	6	4	5	6	6

出所:NFRG

NOMURA-BPI/Extended の定義

NOMURA-BPI/Extended の銘柄組入基準

インデックス・ポートフォリオに組み入れられる銘柄は、各月のポートフォリオ確定日（毎月 25 日翌営業日か月末第 4 営業日の早い方）において以下の条件を満たしていなければならない。

- 国内発行の公募固定利付円貨債券（但し転換社債、ワラント付社債、資産担保証券、社債担保証券、ローン担保証券、ステップ・アップ債等を除く。なお、資産担保証券のうち、財政融資資金貸付金 ABS、生命保険会社の基金・劣後ローン債、投資法人債は組み入れ対象とする）
- 残存額面 10 億円以上、残存期間 1 年以上
- 事業債、円建外債、MBS、ABS は BBB 格相当以上の格付（格付投資情報センター、日本格付研究所、S&P、Moody's のいずれかから取得）

新規発行銘柄の組み入れは、国債は発行月の翌月、金融債は発行月の翌々月、その他一般債は発行月の翌々月に行う。なお、銘柄の入替は毎月月末に行い、翌月 1 ヶ月間は組入銘柄は固定される。

累積投資収益指数の計算方法

ある時点における投資収益指数は以下の計算式から算出される。

$$BPIE_{today} = BPIE_{e.l.m.} \times \frac{MVLt_{today} + CF_{e.l.m.,today}}{MVLt_{e.l.m.}}$$

$BPIE_{today}$: 当日累積投資収益指数

$BPIE_{e.l.m.}$: 前月末累積投資収益指数

$MVLt_{today}$: 当日経過利子込み時価総額

$MVLt_{e.l.m.}$: 前月末経過利子込み時価総額

$CF_{e.l.m.,today}$: 前月末から当日までのインカム収入と償還金の合計

各ポートフォリオの累積投資収益指数は以下の基準日を 100 としている。

基準日	ポートフォリオ
1983 年 12 月 28 日:	下記以外
1993 年 12 月 30 日:	「除く国債」
1995 年 12 月 29 日:	長期（7 年以上 11 年未満）、超長期（11 年以上）、 （11 年以上 15 年未満）、（15 年以上）
2003 年 03 月 31 日:	MBS
2008 年 03 月 31 日:	ABS

ただし、

- 日付はすべて営業日ベース。
- 評価時価には JS Price(なければ野村証券評価・算定時価)を使用。
- 貸付債権担保住宅金融公庫債券 (RMBS) について、毎月 25 日に公表される翌月 10 日の償還額は NOMURA-BPI の計算上、翌月 10 日に償還金として計上する (RMBS の額面は、元利払日の 10 日に償還金の分、減ることになる)。
- 1995 年 12 月以前の指数は、NOMURA-BPI の指数と同じ。
- 「除く MBS」の 2003 年 3 月以前の指数は、NOMURA-BPI/Extended の指数と同じ。
- 「除く ABS」の 2008 年 3 月以前の指数は、NOMURA-BPI/Extended の指数と同じ。
- 「除く MBS・ABS」の 2008 年 3 月以前の指数は、「除く MBS」の指数と同じ。

投資収益率の計算方法

ある時点 t における、ある過去時点 s からの投資収益率 $RETURN_{s,t}$ は以下の計算式から算出される。

$$RETURN_{s,t}(\%) = \left(\frac{BPIE_t}{BPIE_s} - 1 \right) \times \frac{365}{s \text{ から } t \text{ までの経過日数 (片端入れ)}} \times 100$$

ただし、 $BPIE_t$ 、 $BPIE_s$ は、時点 t 、 s における累積投資収益指数。

レポートの表記等について

投資収益率 投資収益指数

- 「前月末からの投資収益率」は、「2026年4月の月末営業日から2026年5月の月末営業日までの投資収益率(年率換算,%)」を指す。
- 「前年度末からの投資収益率」は、「2026年3月の月末営業日から2026年5月の月末営業日までの投資収益率(年率換算,%)」を指す。
- 「前年末からの投資収益率」は、「2025年12月の月末営業日から2026年5月の月末営業日までの投資収益率(年率換算,%)」を指す。

月間投資収益率

- 2026年4月の月末営業日から2026年5月の月末営業日までの投資収益率(年率換算,%)
- 2026年4月の月末営業日において、5月ポートフォリオに組み入れられるべき銘柄がない場合には「-」と表記。

ポートフォリオ指標

- 時価単価・利含単価・残存年数・利率は額面加重平均。単利・複利・Tspdは時価総額加重平均。Dur・M-Dur・E-Durは経過利子込時価総額加重平均。
- 「残存年数」は、「途中償還を考慮した平均残存年数」を指す。
- 「Dur」は、「デュレーション」を指す。
- 「M-Dur」は、「修正デュレーション」を指す。
- 「E-Dur」は、「実効デュレーション」を指す。
- 「Tspd」は、「Tスプレッド」を指す。
- 左ページには5月ポートフォリオの、右ページには6月ポートフォリオの、2026年5月の月末営業日における指標を掲載。

現存額

- NOMURA-BPI/Extendedの国債の現存額は市中発行分のみとし、資金運用部引受分、日銀乗り換え分、郵便貯金特別会計金融自由化対策資金引受分、郵便局窓口販売分、郵便貯金資金による引受分、簡易生命保険特別会計の積立金による引受分、年金資金運用基金による引受分、簡易生命保険資金による引受分、および新型窓口販売分は除いている。
- NOMURA-BPI/Extendedの商工債券(金融債)の現存額は、資金運用部引受分は除いているが、財政融資資金引受分(2001年4月以降発行分)は含む。

格付会社別ポートフォリオ指標

- 格付は格付投資情報センター(R&I)・日本格付研究所(JCR)・ムーディーズ(Moody's)・スタンダードアンドプアーズ(S&P)の個別銘柄格付をもとにNFRCで分類
- 対象はNOMURA-BPI/Extendedの事業債・円建外債の構成銘柄

その他

- 短期・中期・長期などの残存別ポートフォリオは、2026年5月末(暦上)における残存年数(至最終償還日)で区分。ただし6月ポートフォリオでは、2026年6月末(暦上)における残存年数(至最終償還日)で区分。
- NOMURA-BPIは、野村フィデューシャリー・リサーチ&コンサルティング株式会社の商標または登録商標です。

NOMURA-BPI/Extended のデータ提供について

NOMURA-BPI/Extended のデータは以下の情報端末でもご覧いただけます。

QUICK
NRIJ001 メニュー

LSEG
NMSBPI メニュー

Bloomberg
NBPI<GO> メニュー

時事通信社
BPIXG/12400

NFRC Web ページ
<https://www.nfrc.co.jp/SMI/jp/bpi/index.html>

ディスクレイマー

NOMURA-BPI/Extended の知的財産権およびその他一切の権利は野村フィデューシャリー・リサーチ & コンサルティング株式会社（以下、NFRC）に帰属します。
なお、NFRC は、当インデックスの正確性、完全性、信頼性、有用性、市場性、商品性および適合性を保証するものではなく、インデックスの利用者およびその関連会社が当インデックスを用いて行う事業活動・サービスに関し一切責任を負いません。
インデックスの算出において、電子計算機の障害もしくは天災地変その他やむを得ない事由が発生した場合は、インデックスの公表を延期または中止することがあります。
インデックス・データを取得した経路（当社ウェブサイト、情報ベンダー各社のサービスを通じた取得、等）に関わらず、これらのインデックスをご利用の際は、「インデックス・ライセンスについて」をご確認ください。

「インデックス・ライセンスについて」

<https://www.nfrc.co.jp/SMI/jp/indexlicense.html>

本資料は、お客様への情報提供を目的として、NFRC が作成したものです。

本資料に掲載された全ての意見や予想は NFRC の本資料作成時点での判断に基づいており、通知なく変更されることがあります。また、本資料における将来の予測に関する意見が実際に生ずるということを担保あるいは保証するものではありません。本資料の内容の一部は、NFRC が信頼性があると判断した様々な入手可能な情報に基づいています。しかし、NFRC はその正確さを保証するものではなく、これらの情報は要約された不完全なものである可能性があります。過去の投資実績は将来の結果を示唆するものではありません。

本資料は特定の証券取引に関する投資勧誘や投資アドバイスを目的としたものでもありません。

NFRC が開発・提供する市場インデックス（自社関連インデックス）が使用されている運用商品等をお客様が投資対象とする場合、当該インデックス利用料の一部が直接的・間接的問わず NFRC に帰属する可能性があります。自社関連インデックスの詳細は以下のウェブサイトをご参照ください。

証券市場インデックス <https://www.nfrc.co.jp/SMI/jp/>

本資料は、配布されたお客様限りでご使用ください。本資料は NFRC の著作物であり、NFRC の書面による事前の承諾なく、本資料の全部もしくは一部を複写、転送または再配布することをご遠慮ください。

野村フィデューシャリー・リサーチ & コンサルティング株式会社
金融商品取引業者 関東財務局長（金商）第 451 号
加入協会 一般社団法人資産運用業協会 会員番号（第 011-00961 号）

野村フィデューシャリー・リサーチ & コンサルティング
bpi@nfrc.co.jp