

月間投資収益率 (2026年3月末)

累積投資 収益指数	前月末からの投資収益率			過去からの期間投資収益率		
	トータル	キャピタル	インカム	前年度末	前年末	
総合	330.656	-20.89	-22.03	1.14	-5.37	-6.70

出所: 野村フィデューシャリー・リサーチ&コンサルティング(NFRC)

(注) 投資収益率は年率換算(%)

ポートフォリオ指標 (2026年3月末)

	翌月ポート (2026年4月)	当月ポート (2026年3月)	差
額面[兆円]	1176.65	1168.24	8.42
デュレーション[年]	7.97	7.95	0.02
修正デュレーション	7.86	7.84	0.02
時価単価[円]	87.02	86.95	0.07
利含単価[円]	87.17	87.09	0.07
残存年数[年]	10.25	10.22	0.03
利率[%]	1.00	0.99	0.01
単利[%]	2.36	2.36	0.00
複利[%]	2.20	2.19	0.00
Tスプレッド[bp]	6	6	0

出所: NFRC

(注) デュレーション・修正デュレーションは経過利子込時価総額加重平均、単利・複利・Tスプレッドは時価総額加重平均、それ以外は額面加重平均。

Global Markets Research

2026年4月2日

リサーチアナリスト

インデックスプロダクト

インデックス事業部 - NFRC

bpi@nfrc.co.jp

銘柄別額面構成 (2026年3月末)

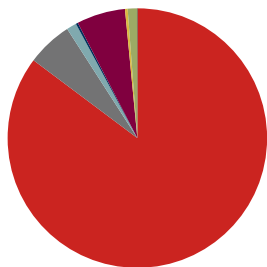

出所: NFRC

残存別額面構成 (2026年3月末)

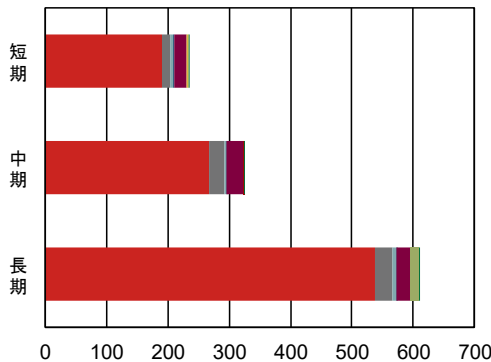

出所: NFRC

(兆円)

	国債	地方債	政保債	金融債	事業債	円建外債	MBS	ABS
構成比	85.2%	5.7%	1.2%	0.3%	6.1%	0.3%	1.1%	0.1%
全体	995.72	66.24	14.53	3.04	70.88	3.88	13.36	0.59
短期	190.40	13.25	4.77	1.63	20.66	2.61	-	0.17
中期	267.62	24.43	2.71	1.28	27.34	0.86	0.03	0.29
長期	537.70	28.55	7.05	0.13	22.88	0.41	13.33	0.14

出所: NFRC

(兆円)

目次

銘柄別・投資収益率 投資収益指数	2
総合 残存別・投資収益率 投資収益指数	3
国債 残存別・投資収益率 投資収益指数	4
「除く MBS」残存別・投資収益率 投資収益指数	6
「除く ABS」残存別・投資収益率 投資収益指数	7
「除く国債」残存別・投資収益率 投資収益指数	8
銘柄 残存別・月間投資収益率	9
「除く（銘柄）」残存別・月間投資収益率	9
事業債 業種別・月間投資収益率	10
事業債 円建外債 格付別・月間投資収益率	10
事業債 円建外債 格付会社別・月間投資収益率	11
銘柄 残存別・ポートフォリオ指標	15
「除く」銘柄 残存別・ポートフォリオ指標	16
事業債 業種別・ポートフォリオ指標	19
事業債 円建外債 格付別・ポートフォリオ指標	27
事業債 格付会社別・ポートフォリオ指標	29
円建外債 格付会社別・ポートフォリオ指標	41
NOMURA-BPI/Extended 総合・ポートフォリオ指標の推移	53
NOMURA-BPI/Extended の定義	54
レポートの表記等について	55
NOMURA-BPI/Extended のデータ提供について	56
ディスクレイマー	57

銘柄別・投資収益率(2026年3月末)

	累積投資 収益指数	前月末からの投資収益率			過去からの投資収益率	
		トータル	キャピタル	インカム	前年度末	前年末
総合	330.656	-20.89	-22.03	1.14	-5.37	-6.70
国債	338.559	-22.15	-23.32	1.17	-5.65	-6.91
地方債	363.911	-14.13	-14.99	0.85	-3.42	-5.19
政保債	334.454	-18.61	-19.63	1.02	-4.78	-6.51
金融債	269.319	-4.31	-5.05	0.75	-0.40	-0.75
事業債	364.792	-13.11	-14.19	1.08	-2.77	-3.70
円建外債	391.066	-4.36	-5.71	1.35	-0.09	-0.49
MBS	105.560	-16.09	-17.01	0.92	-11.50	-20.23
ABS	109.846	-9.23	-10.10	0.87	-1.43	-2.25

出所:NFRC

投資収益率は年率換算(%)

銘柄別・累積投資収益指数の推移

年/月/日	総合	国債	地方債	政保債	金融債	事業債	円建外債	MBS	ABS
2025/03/31	349.408	358.849	376.804	351.262	270.408	375.171	391.407	119.272	111.436
2025/04/30	351.440	360.765	380.803	353.640	271.880	377.718	394.440	120.401	112.618
2025/05/30	346.923	355.872	377.279	349.650	271.236	374.703	393.425	118.907	111.924
2025/06/30	348.756	357.855	378.746	351.059	271.796	376.139	394.093	119.176	112.332
2025/07/31	345.207	353.954	376.429	348.025	271.421	374.010	393.336	118.219	111.912
2025/08/29	344.138	352.788	375.810	346.956	271.197	373.380	393.078	117.657	111.779
2025/09/30	343.862	352.591	374.915	346.587	270.948	373.082	392.791	116.406	111.623
2025/10/31	344.432	353.207	375.689	347.227	271.521	373.868	393.743	115.235	111.913
2025/11/28	340.528	348.919	373.179	344.301	271.167	371.572	393.578	113.793	111.480
2025/12/30	336.275	344.492	368.686	339.971	269.826	368.185	391.548	111.167	110.465
2026/01/30	332.035	339.978	365.524	336.378	269.479	365.803	391.130	106.711	109.995
2026/02/27	336.825	345.264	368.476	340.000	270.340	369.034	392.568	107.071	110.742
2026/03/02	337.991	346.511	369.503	341.036	270.696	369.948	392.996	107.413	110.980
2026/03/03	336.407	344.817	368.107	339.594	270.275	368.746	392.388	106.921	110.671
2026/03/04	336.484	344.873	368.387	339.680	270.413	368.912	392.677	107.032	110.744
2026/03/05	335.695	344.045	367.590	338.790	270.125	368.236	392.364	106.772	110.551
2026/03/06	335.629	343.958	367.652	338.747	270.219	368.285	392.263	106.774	110.583
2026/03/09	334.837	343.075	367.227	338.101	270.211	367.875	392.272	106.587	110.524
2026/03/10	335.170	343.448	367.377	338.361	270.191	368.026	392.395	106.705	110.541
2026/03/11	335.395	343.675	367.706	338.591	270.305	368.257	392.386	106.813	110.623
2026/03/12	334.764	342.988	367.237	338.061	270.194	367.823	392.389	106.643	110.532
2026/03/13	333.680	341.838	366.205	337.105	269.886	366.953	391.744	106.309	110.301
2026/03/16	333.031	341.122	365.777	336.536	269.864	366.573	391.912	106.147	110.235
2026/03/17	333.207	341.318	365.891	336.667	269.898	366.641	391.973	106.208	110.265
2026/03/18	334.404	342.608	366.883	337.693	270.178	367.502	392.368	106.563	110.482
2026/03/19	333.564	341.706	366.162	336.975	269.979	366.887	391.938	106.315	110.324
2026/03/23	332.609	340.685	365.309	336.119	269.718	366.154	391.622	106.019	110.130
2026/03/24	333.189	341.308	365.838	336.667	269.800	366.546	391.968	106.159	110.236
2026/03/25	333.540	341.708	365.995	336.931	269.764	366.692	391.897	106.158	110.250
2026/03/26	333.120	341.276	365.478	336.522	269.541	366.261	391.462	106.082	110.121
2026/03/27	330.505	338.432	363.546	334.327	269.043	364.498	390.629	105.416	109.720
2026/03/30	330.279	338.129	363.847	334.238	269.306	364.633	390.870	105.427	109.837
2026/03/31	330.656	338.559	363.911	334.454	269.319	364.792	391.066	105.560	109.846

出所:NFRC

1983年12月末=100。MBSセクターは2003年3月末=100。ABSセクターは2008年3月末=100

指数の推移(月次) 2025年3月末=100に補正。

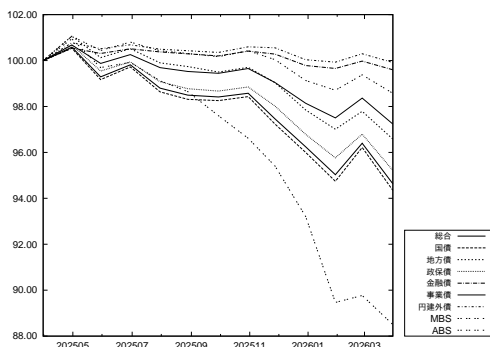

出所:NFRC

指数の推移(日次) 2026年2月末=100に補正。

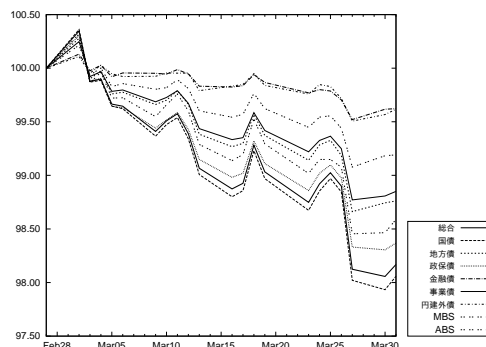

出所:NFRC

総合 残存別・投資収益率(2026年3月末)

	累積投資 収益指数	前月末からの投資収益率			過去からの投資収益率	
		トータル	キャピタル	インカム	前年度末	前年末
総合	330.656	-20.89	-22.03	1.14	-5.37	-6.70
短期 (1-3)	233.545	-1.51	-2.12	0.61	0.14	-0.18
中期 (3-7)	324.050	-9.46	-10.35	0.90	-1.63	-2.47
長期 (7-)	452.598	-37.13	-38.67	1.54	-9.91	-12.42
長期 (7-11)	178.090	-19.03	-20.37	1.34	-4.42	-6.20
超長期 (11-)	190.259	-49.06	-50.72	1.67	-13.30	-16.49
(11-15)	195.943	-34.29	-35.49	1.19	-7.83	-12.33
(15-)	189.677	-54.60	-56.44	1.84	-15.20	-18.08

出所:NFRC

投資収益率は年率換算(%)

総合 残存別・投資収益指数の推移

総合 年/月/日	全体	短期 (1-3)	中期 (3-7)	長期 (7-)	長期*			
					(7-11)	超長期*	(11-15)*	(15-)*
2025/03/31	349.408	233.221	329.423	502.399	186.334	219.452	212.599	223.677
2025/04/30	351.440	234.097	333.123	504.190	189.604	218.335	215.394	221.111
2025/05/30	346.923	233.927	331.319	492.922	187.097	212.192	211.351	214.153
2025/06/30	348.756	234.232	332.145	497.213	188.184	214.428	213.221	216.539
2025/07/31	345.207	234.051	330.956	488.184	186.786	209.072	210.859	210.072
2025/08/29	344.138	233.981	330.338	485.714	186.184	207.762	210.546	208.400
2025/09/30	343.862	233.873	329.431	485.817	185.554	208.292	210.036	209.321
2025/10/31	344.432	234.246	330.194	486.446	185.912	208.476	210.643	209.349
2025/11/28	340.528	234.211	329.176	476.111	184.236	202.371	207.140	202.244
2025/12/30	336.275	233.651	326.059	467.061	180.884	198.416	202.158	198.631
2026/01/30	332.035	233.560	325.067	455.734	179.141	191.679	197.410	191.123
2026/02/27	336.825	233.854	326.758	467.825	181.112	198.810	202.016	199.213
2026/03/02	337.991	234.033	327.466	470.416	181.827	200.119	202.979	200.662
2026/03/03	336.407	233.866	326.517	466.815	180.909	198.244	201.325	198.690
2026/03/04	336.484	233.954	326.782	466.719	181.142	198.008	201.448	198.319
2026/03/05	335.695	233.860	326.115	465.111	180.503	197.337	200.707	197.668
2026/03/06	335.629	233.919	326.234	464.757	180.524	197.072	200.624	197.334
2026/03/09	334.837	233.952	326.107	462.535	180.265	195.692	199.905	195.698
2026/03/10	335.170	233.911	326.108	463.541	180.343	196.346	200.329	196.442
2026/03/11	335.395	233.965	326.381	463.900	180.644	196.380	200.645	196.373
2026/03/12	334.764	233.918	326.126	462.336	180.300	195.527	200.085	195.404
2026/03/13	333.680	233.802	325.395	459.949	179.505	194.419	199.005	194.276
2026/03/16	333.031	233.826	325.285	458.135	179.153	193.394	198.255	193.142
2026/03/17	333.207	233.847	325.378	458.544	179.244	193.617	198.443	193.380
2026/03/18	334.404	233.950	326.017	461.358	179.938	195.099	199.658	194.972
2026/03/19	333.564	233.877	325.522	459.427	179.376	194.143	198.794	193.975
2026/03/23	332.609	233.760	324.911	457.305	178.821	193.049	197.890	192.802
2026/03/24	333.189	233.768	325.140	458.780	179.269	193.765	198.677	193.498
2026/03/25	333.540	233.737	325.109	459.859	179.465	194.384	198.865	194.281
2026/03/26	333.120	233.609	324.686	459.136	179.064	194.165	198.483	194.120
2026/03/27	330.505	233.406	323.561	452.730	177.795	190.566	196.115	190.037
2026/03/30	330.279	233.542	324.054	451.499	178.073	189.497	195.983	188.612
2026/03/31	330.656	233.545	324.050	452.598	178.090	190.259	195.943	189.677

出所:NFRC

* は 1995年12月末=100。それ以外は、1983年12月末=100。

指数の推移(月次) 2025年3月末=100に補正。

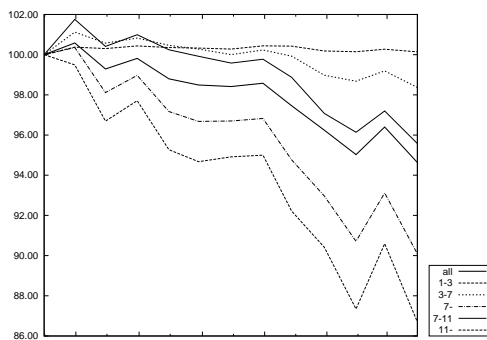

出所:NFRC

指数の推移(日次) 2026年2月末=100に補正。

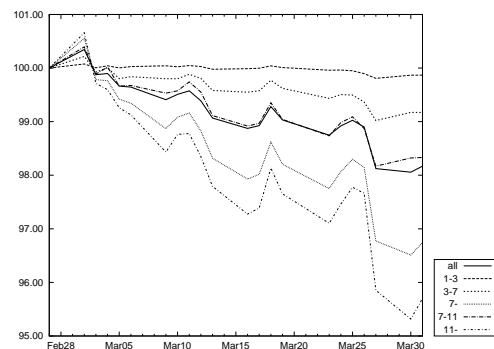

出所:NFRC

国債 残存別・投資収益率 (2026年3月末)

	累積投資 収益指数	前月末からの投資収益率			過去からの投資収益率	
		トータル	キャピタル	インカム	前年度末	前年末
国債	338.559	-22.15	-23.32	1.17	-5.65	-6.91
短期 (1-3)	220.046	-1.54	-2.14	0.60	0.09	-0.21
中期 (3-7)	322.281	-9.63	-10.54	0.91	-1.70	-2.53
長期 (7-)	459.512	-38.49	-40.06	1.57	-10.10	-12.42
長期 (7-11)	176.513	-19.06	-20.40	1.34	-4.44	-6.16
超長期 (11-)	188.312	-50.95	-52.67	1.72	-13.54	-16.41
(11-15)	193.886	-34.65	-35.86	1.21	-7.88	-12.37
(15-)	187.902	-57.05	-58.96	1.91	-15.49	-17.96

出所:NFRC

投資収益率は年率換算 (%)

国債 残存別・投資収益指数の推移

国債 年/月/日	全体	短期 (1-3)	中期 (3-7)	長期 (7-)	長期*	超長期*		
					(7-11)	(11-)	(11-15)*	(15-)*
2025/03/31	358.849	219.838	327.858	511.157	184.715	217.814	210.475	222.356
2025/04/30	360.765	220.658	331.569	512.579	187.978	216.430	213.257	219.432
2025/05/30	355.872	220.490	329.749	500.771	185.488	210.112	209.225	212.229
2025/06/30	357.855	220.769	330.567	505.316	186.574	212.444	211.122	214.736
2025/07/31	353.954	220.590	329.359	495.723	185.179	206.877	208.764	207.983
2025/08/29	352.788	220.511	328.711	493.125	184.561	205.537	208.460	206.269
2025/09/30	352.591	220.397	327.775	493.477	183.927	206.230	207.952	207.412
2025/10/31	353.207	220.743	328.529	494.222	184.277	206.490	208.550	207.550
2025/11/28	348.919	220.697	327.476	483.318	182.604	200.201	205.033	200.197
2025/12/30	344.492	220.164	324.324	474.199	179.268	196.346	200.058	196.712
2026/01/30	339.978	220.070	323.316	462.610	177.531	189.663	195.321	189.275
2026/02/27	345.264	220.343	325.025	475.558	179.513	197.118	199.961	197.795
2026/03/02	346.511	220.511	325.739	478.259	180.223	198.456	200.917	199.286
2026/03/03	344.817	220.354	324.779	474.512	179.312	196.549	199.264	197.268
2026/03/04	344.873	220.436	325.048	474.358	179.545	196.280	199.379	196.855
2026/03/05	344.045	220.348	324.375	472.715	178.910	195.609	198.647	196.201
2026/03/06	343.958	220.402	324.491	472.323	178.929	195.328	198.559	195.846
2026/03/09	343.075	220.432	324.358	469.947	178.671	193.893	197.836	194.135
2026/03/10	343.448	220.393	324.359	471.022	178.749	194.570	198.265	194.910
2026/03/11	343.675	220.445	324.639	471.362	179.050	194.590	198.579	194.820
2026/03/12	342.988	220.400	324.378	469.715	178.707	193.710	198.018	193.816
2026/03/13	341.838	220.291	323.639	467.250	177.918	192.589	196.942	192.667
2026/03/16	341.122	220.311	323.525	465.333	177.567	191.531	196.191	191.488
2026/03/17	341.318	220.334	323.623	465.773	177.662	191.764	196.389	191.735
2026/03/18	342.608	220.430	324.270	468.721	178.352	193.284	197.611	193.378
2026/03/19	341.706	220.361	323.767	466.706	177.790	192.308	196.742	192.355
2026/03/23	340.685	220.250	323.150	464.497	177.239	191.194	195.843	191.151
2026/03/24	341.308	220.257	323.382	466.028	177.685	191.921	196.627	191.864
2026/03/25	341.708	220.229	323.358	467.191	177.882	192.574	196.816	192.694
2026/03/26	341.276	220.108	322.932	466.468	177.484	192.362	196.437	192.541
2026/03/27	338.432	219.915	321.793	459.701	176.220	188.648	194.065	188.298
2026/03/30	338.129	220.043	322.286	458.308	176.495	187.506	193.927	186.775
2026/03/31	338.559	220.046	322.281	459.512	176.513	188.312	193.886	187.902

出所:NFRC

* は 1995年12月末=100。それ以外は、1983年12月末=100。

指数の推移 (月次) 2025年3月末=100に補正。

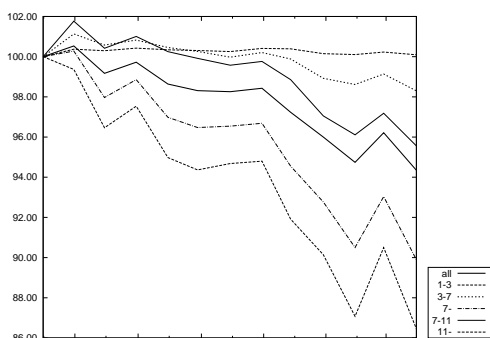

出所:NFRC

指数の推移 (日次) 2026年2月末=100に補正。

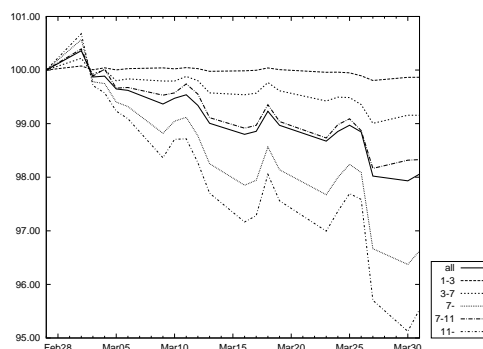

出所:NFRC

このページは空白です。

「除く MBS」 残存別・投資収益率 (2026年3月末)

	累積投資 収益指数	前月末からの投資収益率			過去からの投資収益率	
		トータル	キャピタル	インカム	前年度末	前年末
除く MBS	330.813	-20.94	-22.08	1.14	-5.30	-6.55
短期 (1-3)	233.545	-1.51	-2.12	0.61	0.14	-0.18
中期 (3-7)	324.049	-9.46	-10.35	0.90	-1.63	-2.47
長期 (7-)	454.222	-37.60	-39.15	1.55	-9.88	-12.24
長期 (7-11)	178.077	-19.04	-20.38	1.34	-4.43	-6.20
超長期 (11-)	191.336	-50.28	-51.98	1.69	-13.37	-16.34
(11-15)	195.933	-34.29	-35.49	1.19	-7.83	-12.33
(15-)	190.538	-56.60	-58.49	1.89	-15.39	-17.96

出所:NFRC

NOMURA-BPI/Extended 総合から MBS を除いたポートフォリオ。投資収益率は年率換算 (%)

「除く MBS」 残存別・投資収益指数の推移

除く MBS 年/月/日	全体	短期 (1-3)	中期 (3-7)	長期 (7-)	長期*			
					長期* (7-11)	超長期* (11-)	(11-15)*	(15-)*
2025/03/31	349.316	233.221	329.423	503.997	186.325	220.861	212.588	225.194
2025/04/30	351.332	234.097	333.123	505.723	189.596	219.611	215.383	222.358
2025/05/30	346.815	233.927	331.319	494.301	187.088	213.298	211.341	215.136
2025/06/30	348.659	234.232	332.145	498.682	188.176	215.616	213.210	217.637
2025/07/31	345.103	234.051	330.956	489.506	186.777	210.089	210.848	210.885
2025/08/29	344.041	233.981	330.338	487.026	186.175	208.761	210.536	209.171
2025/09/30	343.803	233.873	329.431	487.257	185.545	209.403	210.026	210.271
2025/10/31	344.420	234.246	330.194	488.017	185.902	209.678	210.632	210.417
2025/11/28	340.520	234.211	329.176	477.551	184.226	203.406	207.130	203.038
2025/12/30	336.307	233.651	326.058	468.520	180.872	199.461	202.148	199.471
2026/01/30	332.169	233.560	325.067	457.331	179.128	192.739	197.401	191.961
2026/02/27	336.999	233.854	326.758	469.704	181.100	200.159	202.006	200.486
2026/03/02	338.167	234.033	327.466	472.329	181.815	201.503	202.969	201.986
2026/03/03	336.582	233.866	326.516	468.682	180.897	199.579	201.315	199.946
2026/03/04	336.656	233.954	326.781	468.572	181.130	199.325	201.438	199.543
2026/03/05	335.867	233.860	326.114	466.947	180.490	198.642	200.698	198.879
2026/03/06	335.800	233.919	326.233	466.583	180.511	198.365	200.614	198.525
2026/03/09	335.006	233.952	326.106	464.321	180.253	196.937	199.895	196.812
2026/03/10	335.338	233.911	326.107	465.343	180.330	197.612	200.319	197.588
2026/03/11	335.562	233.965	326.381	465.700	180.632	197.640	200.635	197.504
2026/03/12	334.930	233.918	326.125	464.112	180.288	196.761	200.075	196.495
2026/03/13	333.845	233.802	325.394	461.694	179.493	195.627	198.996	195.334
2026/03/16	333.194	233.826	325.284	459.847	179.140	194.568	198.245	194.149
2026/03/17	333.370	233.847	325.377	460.262	179.231	194.797	198.433	194.394
2026/03/18	334.569	233.950	326.017	463.115	179.925	196.320	199.648	196.046
2026/03/19	333.728	233.877	325.522	461.157	179.364	195.339	198.784	195.014
2026/03/23	332.771	233.760	324.910	459.009	178.808	194.218	197.880	193.802
2026/03/24	333.353	233.768	325.139	460.509	179.256	194.955	198.667	194.524
2026/03/25	333.708	233.737	325.109	461.616	179.452	195.602	198.855	195.353
2026/03/26	333.286	233.609	324.686	460.882	179.052	195.378	198.474	195.190
2026/03/27	330.665	233.406	323.560	454.372	177.782	191.667	196.105	190.933
2026/03/30	330.436	233.542	324.053	453.107	178.060	190.549	195.974	189.423
2026/03/31	330.813	233.545	324.049	454.222	178.077	191.336	195.933	190.538

出所:NFRC

* は 1995 年 12 月末=100。それ以外は、1983 年 12 月末=100。

指数の推移 (月次) 2025 年 3 月末=100 に補正。

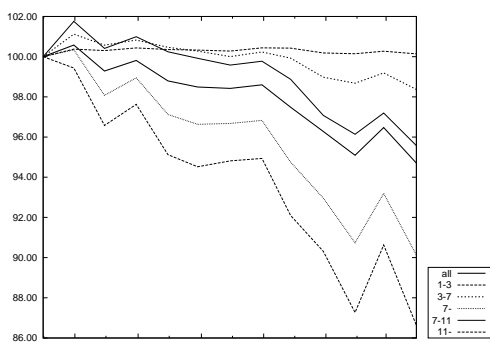

出所:NFRC

指数の推移 (日次) 2026 年 2 月末=100 に補正。

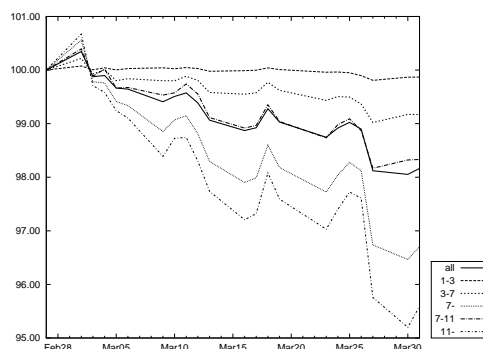

出所:NFRC

「除く ABS」 残存別・投資収益率 (2026年3月末)

	累積投資 収益指数	前月末からの投資収益率			過去からの投資収益率	
		トータル	キャピタル	インカム	前年度末	前年末
除く ABS	330.668	-20.89	-22.03	1.14	-5.37	-6.70
短期 (1-3)	233.503	-1.51	-2.12	0.61	0.14	-0.18
中期 (3-7)	324.043	-9.46	-10.35	0.90	-1.63	-2.47
長期 (7-)	452.589	-37.13	-38.67	1.54	-9.91	-12.42
長期 (7-11)	178.084	-19.03	-20.37	1.34	-4.42	-6.20
超長期 (11-)	190.255	-49.06	-50.72	1.67	-13.30	-16.49
(11-15)	195.934	-34.29	-35.49	1.19	-7.83	-12.33
(15-)	189.679	-54.60	-56.44	1.84	-15.20	-18.08

出所:NFRC

NOMURA-BPI/Extended 総合から ABS を除いたポートフォリオ。投資収益率は年率換算 (%)

「除く ABS」 残存別 投資収益指数の推移

除く ABS 年/月/日	全体	短期 (1-3)	中期 (3-7)	長期 (7-)	長期*			
					長期* (7-11)	超長期* (11-)	(11-15)*	(15-)*
2025/03/31	349.429	233.180	329.418	502.395	186.327	219.450	212.590	223.679
2025/04/30	351.460	234.056	333.118	504.185	189.597	218.332	215.385	221.112
2025/05/30	346.942	233.886	331.313	492.916	187.090	212.188	211.343	214.155
2025/06/30	348.775	234.191	332.140	497.208	188.178	214.424	213.212	216.540
2025/07/31	345.225	234.010	330.950	488.177	186.780	209.068	210.850	210.074
2025/08/29	344.155	233.939	330.332	485.707	186.177	207.759	210.537	208.402
2025/09/30	343.879	233.831	329.425	485.811	185.548	208.288	210.027	209.322
2025/10/31	344.449	234.204	330.188	486.439	185.905	208.472	210.634	209.351
2025/11/28	340.543	234.169	329.170	476.103	184.230	202.367	207.131	202.245
2025/12/30	336.289	233.610	326.053	467.054	180.878	198.412	202.149	198.632
2026/01/30	332.048	233.518	325.061	455.725	179.135	191.675	197.402	191.124
2026/02/27	336.839	233.812	326.752	467.817	181.105	198.806	202.008	199.214
2026/03/02	338.006	233.991	327.460	470.409	181.820	200.115	202.971	200.663
2026/03/03	336.421	233.824	326.510	466.808	180.903	198.240	201.316	198.691
2026/03/04	336.498	233.912	326.775	466.711	181.135	198.004	201.439	198.320
2026/03/05	335.709	233.819	326.109	465.103	180.496	197.333	200.699	197.669
2026/03/06	335.643	233.877	326.227	464.749	180.517	197.068	200.615	197.335
2026/03/09	334.851	233.910	326.100	462.527	180.259	195.688	199.896	195.699
2026/03/10	335.184	233.869	326.101	463.533	180.336	196.342	200.320	196.443
2026/03/11	335.409	233.923	326.375	463.892	180.638	196.376	200.636	196.374
2026/03/12	334.778	233.876	326.119	462.328	180.294	195.523	200.076	195.405
2026/03/13	333.693	233.760	325.388	459.941	179.499	194.415	198.997	194.277
2026/03/16	333.044	233.784	325.278	458.126	179.147	193.390	198.246	193.143
2026/03/17	333.220	233.805	325.371	458.536	179.238	193.613	198.434	193.381
2026/03/18	334.418	233.908	326.011	461.350	179.932	195.095	199.650	194.973
2026/03/19	333.577	233.835	325.516	459.418	179.370	194.140	198.785	193.976
2026/03/23	332.622	233.718	324.904	457.297	178.815	193.046	197.881	192.803
2026/03/24	333.202	233.726	325.133	458.772	179.263	193.762	198.668	193.499
2026/03/25	333.553	233.695	325.103	459.850	179.458	194.380	198.856	194.282
2026/03/26	333.133	233.567	324.680	459.128	179.058	194.161	198.475	194.121
2026/03/27	330.518	233.364	323.554	452.722	177.789	190.562	196.106	190.038
2026/03/30	330.291	233.500	324.047	451.490	178.067	189.493	195.975	188.613
2026/03/31	330.668	233.503	324.043	452.589	178.084	190.255	195.934	189.679

出所:NFRC

* は 1995年12月末=100。それ以外は、1983年12月末=100。

指数の推移 (月次) 2025年3月末=100に補正。

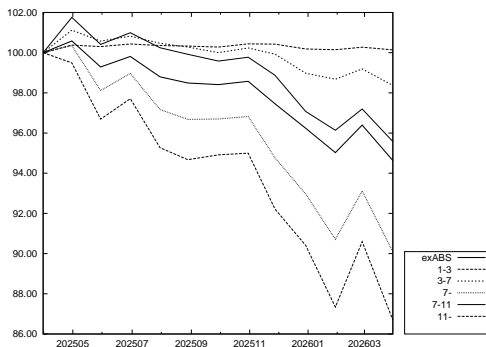

出所:NFRC

指数の推移 (日次) 2026年2月末=100に補正。

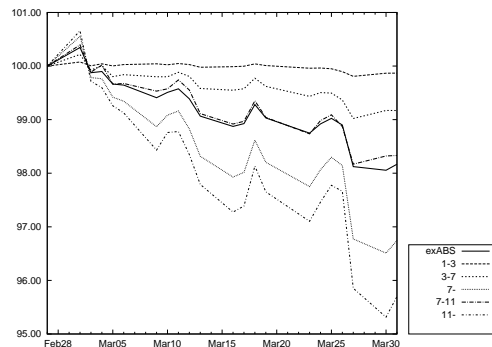

出所:NFRC

「除く国債」残存別・投資収益率(2026年3月末)

	累積投資 収益指数	前月末からの投資収益率			過去からの投資収益率	
		トータル	キャピタル	インカム	前年度末	前年末
除く国債	159.487	-13.78	-14.75	0.97	-3.73	-5.56
短期(1-3)	134.149	-1.36	-2.02	0.66	0.34	-0.04
中期(3-7)	161.446	-8.61	-9.46	0.85	-1.31	-2.21
長期(7-)	202.442	-27.24	-28.55	1.31	-8.51	-12.46
長期(7-11)	183.876	-18.83	-20.19	1.36	-4.32	-6.41
超長期(11-)	197.613	-33.95	-35.22	1.27	-11.46	-17.12

出所:NFRC

NOMURA-BPI/Extended 総合から国債を除いたポートフォリオ。投資収益率は年率換算(%)

「除く国債」残存別・投資収益指数の推移

除く国債 年/月/日	全体	短期 (1-3)	中期 (3-7)	長期 (7-)	長期*	超長期*
					(7-11)	(11-)
2025/03/31	165.675	133.693	163.582	221.274	192.171	223.194
2025/04/30	167.079	134.213	165.356	223.325	195.389	224.164
2025/05/30	165.605	134.134	164.513	219.460	192.836	219.641
2025/06/30	166.211	134.333	164.935	220.783	193.906	221.037
2025/07/31	165.200	134.255	164.400	218.105	192.529	217.583
2025/08/29	164.875	134.249	164.167	217.292	192.056	216.574
2025/09/30	164.516	134.220	163.793	216.555	191.472	215.785
2025/10/31	164.708	134.451	164.186	216.492	191.874	215.349
2025/11/28	163.593	134.467	163.772	213.199	190.234	211.012
2025/12/30	161.730	134.162	162.340	208.933	186.864	206.424
2026/01/30	160.143	134.130	161.896	204.147	185.127	199.541
2026/02/27	161.437	134.310	162.674	207.396	186.962	203.675
2026/03/02	161.863	134.414	163.004	208.331	187.694	204.689
2026/03/03	161.288	134.318	162.567	207.010	186.761	203.169
2026/03/04	161.385	134.369	162.686	207.144	186.985	203.210
2026/03/05	161.058	134.317	162.377	206.459	186.333	202.567
2026/03/06	161.076	134.353	162.442	206.405	186.365	202.445
2026/03/09	160.885	134.375	162.396	205.791	186.109	201.584
2026/03/10	160.961	134.353	162.396	206.072	186.184	202.014
2026/03/11	161.081	134.381	162.512	206.308	186.480	202.173
2026/03/12	160.882	134.356	162.401	205.797	186.139	201.568
2026/03/13	160.466	134.289	162.065	204.861	185.324	200.623
2026/03/16	160.286	134.306	162.023	204.287	184.976	199.913
2026/03/17	160.331	134.313	162.055	204.392	185.036	200.045
2026/03/18	160.740	134.373	162.349	205.363	185.740	201.149
2026/03/19	160.445	134.333	162.127	204.672	185.193	200.403
2026/03/23	160.096	134.267	161.846	203.897	184.629	199.527
2026/03/24	160.298	134.273	161.948	204.450	185.075	200.115
2026/03/25	160.360	134.252	161.919	204.716	185.257	200.426
2026/03/26	160.163	134.180	161.718	204.363	184.847	200.158
2026/03/27	159.344	134.067	161.206	202.328	183.574	197.673
2026/03/30	159.423	134.147	161.444	202.231	183.869	197.246
2026/03/31	159.487	134.149	161.446	202.442	183.876	197.613

出所:NFRC

* は 1995年12月末=100。それ以外は、1993年12月末=100。

指数の推移(月次) 2025年3月末=100に補正。

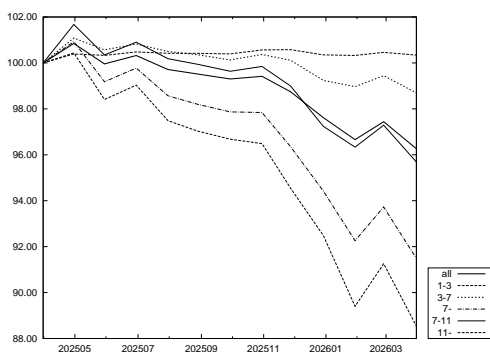

出所:NFRC

指数の推移(日次) 2026年2月末=100に補正。

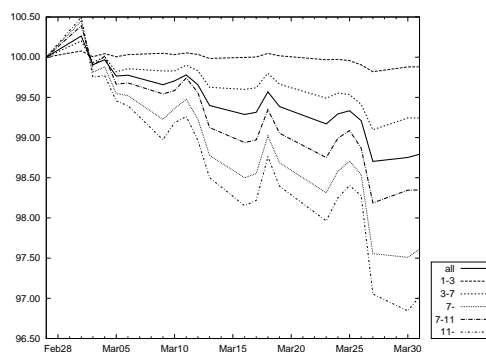

出所:NFRC

銘柄 残存別・月間投資収益率(2026年3月末)

	全体	短期 (1-3)	中期 (3-7)	長期 (7-)		
					(7-11)	(11-)
総合	-20.89	-1.51	-9.46	-37.13	-19.03	-49.06
国債	-22.15	-1.54	-9.63	-38.49	-19.06	-50.95
30年国債	-47.44	-	-11.54	-49.00	-19.23	-53.46
20年国債	-23.06	-1.81	-9.97	-32.89	-19.80	-41.24
10年国債	-10.93	-1.78	-10.48	-18.47	-18.47	-
5年国債	-4.00	-1.81	-6.77	-	-	-
中期国債	-0.22	-0.22	-	-	-	-
地方債	-14.13	-1.59	-9.24	-25.43	-18.44	-34.89
東京都債	-13.63	-1.81	-9.61	-28.08	-18.33	-43.77
五大都市債	-15.22	-1.49	-8.49	-28.07	-18.47	-35.29
その他地方債	-13.51	-1.57	-9.27	-23.85	-18.32	-31.91
政保債	-18.61	-1.50	-9.24	-37.17	-19.83	-49.00
公営企業債券	-1.84	-1.23	-5.13	-	-	-
その他政保債	-20.26	-1.57	-9.55	-37.17	-19.83	-49.00
金融債	-4.31	-1.29	-6.87	-17.78	-17.78	-
特定金融債	-	-	-	-	-	-
事業債	-13.11	-1.27	-8.14	-33.34	-19.34	-48.95
円建外債	-4.36	-0.73	-7.21	-23.01	-18.71	-31.23
MBS	-16.09	-	-0.44	-16.14	-1.73	-16.26
ABS	-9.23	-0.85	-8.31	-24.16	-18.86	-37.24

出所:NFRC

「除く(銘柄)」残存別・月間投資収益率(2026年3月末)

	全体	短期 (1-3)	中期 (3-7)	長期 (7-)		
					(7-11)	(11-)
除く国債	-13.78	-1.36	-8.61	-27.24	-18.83	-33.95
除く30年国債	-16.15	-1.51	-9.41	-31.93	-19.01	-45.61
除く20年国債	-20.12	-1.46	-9.29	-39.26	-18.66	-53.08
除く10年国債	-24.47	-1.40	-8.78	-41.04	-19.46	-49.06
除く5年国債	-22.97	-1.39	-9.97	-37.13	-19.03	-49.06
除く中期国債	-21.52	-1.70	-9.46	-37.13	-19.03	-49.06
除く地方債	-21.31	-1.50	-9.47	-37.73	-19.08	-49.57
除く東京都債	-20.92	-1.50	-9.45	-37.15	-19.03	-49.07
除く五大都市債	-20.92	-1.51	-9.46	-37.17	-19.03	-49.12
除くその他地方債	-21.20	-1.50	-9.47	-37.60	-19.07	-49.46
除く政保債	-20.92	-1.51	-9.46	-37.13	-19.02	-49.06
除く公営企業債券	-20.91	-1.51	-9.46	-37.13	-19.03	-49.06
除くその他政保債	-20.90	-1.50	-9.45	-37.13	-19.02	-49.06
除く金融債	-20.94	-1.51	-9.47	-37.13	-19.03	-49.06
除く特定金融債	-20.89	-1.51	-9.46	-37.13	-19.03	-49.06
除く事業債	-21.41	-1.53	-9.58	-37.27	-19.01	-49.06
除く円建外債	-20.95	-1.51	-9.46	-37.14	-19.03	-49.06
除くMBS	-20.94	-1.51	-9.46	-37.60	-19.04	-50.28
除くABS	-20.89	-1.51	-9.46	-37.13	-19.03	-49.06
除くMBS・ABS	-20.95	-1.51	-9.46	-37.60	-19.04	-50.28

出所:NFRC

- ・月間投資収益率とは、前月末～今月末までの投資収益率を年率換算(%)。
- ・「除く(銘柄)」とは、NOMURA-BPI/Extended 総合から表中の各銘柄を除いたポートフォリオ。例えば、上記の「除く国債」は NOMURA-BPI/Extended 総合から国債を除いたポートフォリオの、「除く30年国債」は NOMURA-BPI/Extended 総合から30年国債を除いたポートフォリオの投資収益率を表す。
- ・中期国債とは、2年国債・4年国債。
- ・五大都市債とは、大阪市債・名古屋市債・京都市債・神戸市債・横浜市債。
- ・特定金融債とは、格付会社4社の格付が翌月ポートフォリオ確定日において、すべてBBB格相当以下の金融債。ただし、金融債に格付が付されていない場合には、当該金融機関が発行する優先債に対する格付を元に判断する。

事業債 業種別・月間投資収益率(2026年3月末)

	全体	短期 (1-3)	中期 (3-7)	長期 (7-)	月間投資収益率	
					(7-11)	(11-)
事業債 全体	-13.11	-1.27	-8.14	-33.34	-19.34	-48.95
水産・農林業	-4.15	-1.61	-5.54	-	-	-
鉱業	-10.43	-	-10.43	-	-	-
建設業	-6.06	-0.98	-7.96	-24.64	-19.16	-34.32
食料品	-9.30	-1.27	-7.34	-22.84	-18.98	-41.21
繊維製品	-6.12	-0.57	-5.88	-24.12	-16.49	-31.33
パルプ・紙	-9.27	-1.75	-8.52	-28.66	-19.87	-34.86
化学	-7.84	-0.91	-7.28	-27.59	-18.20	-36.73
医薬品	-10.51	-2.09	-9.54	-23.38	-20.06	-55.12
石油・石炭製品	-9.97	-0.81	-9.10	-29.03	-20.20	-43.23
ゴム製品	-5.59	0.23	-5.71	-18.20	-18.20	-
ガラス・土石製品	-9.54	-1.28	-7.28	-20.34	-17.09	-33.15
鉄鋼	-5.79	-0.96	-7.15	-20.02	-17.60	-30.22
非鉄金属	-5.64	-1.28	-5.89	-16.12	-16.12	-
金属製品	-3.54	-0.92	-5.75	-	-	-
機械	-6.68	-0.88	-8.21	-17.18	-17.18	-
電気機器	-4.42	0.14	-5.28	-17.27	-17.27	-
輸送用機器	-9.18	-1.43	-9.62	-23.70	-22.05	-30.54
精密機器	-4.84	-0.73	-6.36	-15.18	-15.18	-
その他製品	-10.72	-2.16	-7.97	-25.19	-19.78	-37.77
電気・ガス業	-16.51	-1.00	-9.33	-31.80	-20.57	-46.14
陸運業	-24.26	-1.57	-8.85	-42.13	-19.06	-56.01
海運業	-5.08	-1.50	-5.92	-16.65	-16.65	-
空運業	-20.72	-2.10	-6.13	-24.85	-20.09	-32.28
倉庫・運輸関連業	-8.37	3.73	-6.73	-25.08	-16.44	-33.64
情報・通信業	-7.35	-0.78	-7.30	-25.65	-22.10	-47.56
卸売業	-10.61	-2.11	-9.16	-26.07	-20.07	-40.84
小売業	-8.16	-2.90	-8.15	-23.46	-20.27	-36.23
銀行業	-5.25	-1.12	-6.64	-17.67	-17.67	-
証券・商品先物取引業	-2.22	-1.21	-6.79	-	-	-
保険業	-7.50	-1.35	-10.06	-18.87	-18.87	-
その他金融業	-6.52	-1.71	-8.29	-18.53	-17.45	-35.80
不動産業	-11.51	-1.12	-7.56	-26.68	-17.64	-43.06
サービス業	-8.89	-1.56	-8.48	-18.61	-18.07	-45.98
財投機関債	-16.98	-1.40	-8.07	-38.74	-19.24	-49.63

出所:NFRC

- 月間投資収益率とは、前月末～今月末までの投資収益率を年率換算(%)。
- 東証33業種分類を参考にNFRCで分類。財投機関債には、交通債券・放送債券を含む。

事業債 円建外債 格付別・月間投資収益率(2026年3月末)

	全体	短期 (1-3)	中期 (3-7)	長期 (7-)	月間投資収益率	
					(7-11)	(11-)
事業債・円建外債 全体	-12.63	-1.21	-8.11	-33.13	-19.32	-48.69
AAA～A 格	-12.71	-1.24	-8.13	-33.16	-19.32	-48.74
AAA～AA 格	-14.05	-1.29	-8.12	-34.76	-18.84	-51.08
AAA 格	-8.90	-1.43	-7.65	-28.98	-18.24	-60.21
AA 格	-15.57	-1.23	-8.30	-35.60	-18.98	-50.45
A 格	-9.17	-1.14	-8.15	-26.86	-20.85	-36.69
BBB 格	-5.08	0.23	-6.10	-26.20	-20.10	-37.21
事業債 全体	-13.11	-1.27	-8.14	-33.34	-19.34	-48.95
AAA～A 格	-13.16	-1.29	-8.14	-33.34	-19.34	-48.95
AAA～AA 格	-14.23	-1.29	-8.13	-34.81	-18.84	-51.09
AAA 格	-8.90	-1.43	-7.65	-28.98	-18.24	-60.21
AA 格	-15.84	-1.24	-8.31	-35.66	-18.98	-50.45
A 格	-9.94	-1.29	-8.17	-27.14	-21.03	-37.23
BBB 格	-0.28	0.77	-6.26	-	-	-
円建外債 全体	-4.36	-0.73	-7.21	-23.01	-18.71	-31.23
AAA～A 格	-3.91	-0.77	-7.61	-21.98	-18.27	-29.20
AAA～AA 格	-3.54	-1.13	-6.99	-19.48	-19.15	-37.71
AAA 格	-	-	-	-	-	-
AA 格	-3.54	-1.13	-6.99	-19.48	-19.15	-37.71
A 格	-4.04	-0.65	-7.89	-22.52	-17.95	-29.12
BBB 格	-7.17	-0.25	-6.08	-26.20	-20.10	-37.21

出所:NFRC

- 月間投資収益率とは、前月末～今月末までの投資収益率を年率換算(%)。
- 格付は、格付会社4社の最高格付をもとにNFRCで分類

事業債 円建外債 最高格付別・月間投資収益率(2026年3月末)

	全体	短期 (1-3)	中期 (3-7)	長期 (7-)	月間投資収益率	
					(7-11)	(11-)
事業債						
AAA~AA格	-14.23	-1.29	-8.13	-34.81	-18.84	-51.09
AAA~A格	-13.16	-1.29	-8.14	-33.34	-19.34	-48.95
AAA~BBB格	-13.11	-1.27	-8.14	-33.34	-19.34	-48.95
AAA~BB格	-13.11	-1.27	-8.14	-33.34	-19.34	-48.95
AAA格	-8.90	-1.43	-7.65	-28.98	-18.24	-60.21
AA格	-15.84	-1.24	-8.31	-35.66	-18.98	-50.45
A格	-9.94	-1.29	-8.17	-27.14	-21.03	-37.23
BBB格	-0.28	0.77	-6.26	-	-	-
BB格	-	-	-	-	-	-
B格以下	-	-	-	-	-	-
格付なし	-	-	-	-	-	-
円建外債						
AAA~AA格	-3.54	-1.13	-6.99	-19.48	-19.15	-37.71
AAA~A格	-3.91	-0.77	-7.61	-21.98	-18.27	-29.20
AAA~BBB格	-4.36	-0.73	-7.21	-23.01	-18.71	-31.23
AAA~BB格	-4.36	-0.73	-7.21	-23.01	-18.71	-31.23
AAA格	-	-	-	-	-	-
AA格	-3.54	-1.13	-6.99	-19.48	-19.15	-37.71
A格	-4.04	-0.65	-7.89	-22.52	-17.95	-29.12
BBB格	-7.17	-0.25	-6.08	-26.20	-20.10	-37.21
BB格	-	-	-	-	-	-
B格以下	-	-	-	-	-	-
格付なし	-	-	-	-	-	-

出所:NFRFC

- 月間投資収益率は、前月末～今月末までの投資収益率を年率換算(%)
- 格付は、格付会社4社の最高格付をもとにNFRFCで分類
- 前ページ下表「格付別・月間投資収益率」と同内容の表である

事業債 円建外債 最低格付別・月間投資収益率(2026年3月末)

	全体	短期 (1-3)	中期 (3-7)	長期 (7-)	月間投資収益率	
					(7-11)	(11-)
事業債						
AAA~AA格	-11.29	-1.19	-7.89	-32.04	-18.82	-51.86
AAA~A格	-13.29	-1.29	-8.15	-33.37	-19.34	-49.04
AAA~BBB格	-13.14	-1.27	-8.15	-33.33	-19.34	-48.98
AAA~BB格	-13.11	-1.27	-8.14	-33.34	-19.34	-48.95
AAA格	-	-	-	-	-	-
AA格	-11.29	-1.19	-7.89	-32.04	-18.82	-51.86
A格	-13.83	-1.32	-8.22	-33.65	-19.46	-48.55
BBB格	-5.65	-0.67	-8.12	-24.59	-19.87	-33.46
BB格	-6.06	-2.10	-5.76	-36.96	-	-36.96
B格以下	-	-	-	-	-	-
格付なし	-	-	-	-	-	-
円建外債						
AAA~AA格	-3.62	-1.08	-6.99	-19.40	-19.40	-
AAA~A格	-4.00	-1.04	-7.87	-21.69	-17.83	-28.62
AAA~BBB格	-4.36	-0.73	-7.21	-23.01	-18.71	-31.23
AAA~BB格	-4.36	-0.73	-7.21	-23.01	-18.71	-31.23
AAA格	-	-	-	-	-	-
AA格	-3.62	-1.08	-6.99	-19.40	-19.40	-
A格	-4.12	-1.02	-8.29	-22.20	-17.21	-28.62
BBB格	-4.97	-0.10	-6.46	-24.39	-19.59	-34.23
BB格	-	-	-	-	-	-
B格以下	-	-	-	-	-	-
格付なし	-	-	-	-	-	-

出所:NFRFC

- 月間投資収益率は、前月末～今月末までの投資収益率を年率換算(%)
- 格付は、格付会社4社の最低格付をもとにNFRFCで分類

事業債 円建外債 R&I 格付別・月間投資収益率(2026年3月末)

	全体	短期 (1-3)	中期 (3-7)	長期 (7-)	月間投資収益率	
					(7-11)	(11-)
事業債						
AAA~AA 格	-15.12	-1.33	-8.12	-35.70	-18.88	-52.24
AAA~A 格	-13.71	-1.31	-8.21	-33.77	-19.44	-49.53
AAA~BBB 格	-13.63	-1.29	-8.21	-33.77	-19.44	-49.50
AAA~BB 格	-13.63	-1.29	-8.21	-33.77	-19.44	-49.50
AAA 格	-5.44	-1.18	-7.66	-21.62	-21.16	-26.74
AA 格	-15.37	-1.34	-8.13	-35.81	-18.85	-52.27
A 格	-10.92	-1.28	-8.38	-28.62	-20.67	-40.46
BBB 格	-3.72	0.34	-7.32	-33.34	-	-33.34
BB 格	-	-	-	-	-	-
B 格以下	-	-	-	-	-	-
格付なし	-7.59	-1.17	-7.53	-24.23	-17.46	-34.82
円建外債						
AAA~AA 格	-3.73	-1.01	-6.83	-19.66	-18.56	-37.71
AAA~A 格	-2.37	-0.85	-7.09	-17.60	-17.02	-37.71
AAA~BBB 格	-2.85	-0.82	-7.01	-22.50	-18.58	-38.95
AAA~BB 格	-2.85	-0.82	-7.01	-22.50	-18.58	-38.95
AAA 格	-	-	-	-	-	-
AA 格	-3.73	-1.01	-6.83	-19.66	-18.56	-37.71
A 格	-1.82	-0.81	-7.38	-15.62	-15.62	-
BBB 格	-11.04	0.01	-5.35	-31.10	-23.73	-39.08
BB 格	-	-	-	-	-	-
B 格以下	-	-	-	-	-	-
格付なし	-4.88	-0.69	-7.25	-23.08	-18.73	-30.61

出所:NFRFC

- 月間投資収益率とは、前月末~今月末までの投資収益率を年率換算(%)
- 格付は、R&Iの格付をもとにNFRFCで分類

事業債 円建外債 JCR 格付別・月間投資収益率(2026年3月末)

	全体	短期 (1-3)	中期 (3-7)	長期 (7-)	月間投資収益率	
					(7-11)	(11-)
事業債						
AAA~AA 格	-10.30	-1.22	-7.90	-28.63	-18.51	-46.98
AAA~A 格	-10.43	-1.24	-8.03	-28.43	-19.48	-43.96
AAA~BBB 格	-10.40	-1.23	-8.03	-28.43	-19.48	-43.96
AAA~BB 格	-10.40	-1.23	-8.03	-28.43	-19.48	-43.96
AAA 格	-8.96	-1.44	-7.65	-29.03	-18.23	-60.21
AA 格	-11.08	-1.08	-8.07	-28.48	-18.64	-43.71
A 格	-10.79	-1.30	-8.41	-27.89	-22.19	-36.72
BBB 格	-1.15	0.08	-5.87	-	-	-
BB 格	-	-	-	-	-	-
B 格以下	-	-	-	-	-	-
格付なし	-17.75	-1.36	-8.37	-38.48	-19.12	-52.22
円建外債						
AAA~AA 格	-3.41	-1.51	-7.65	-19.66	-18.56	-37.71
AAA~A 格	-5.19	-0.65	-7.16	-24.59	-18.50	-29.20
AAA~BBB 格	-5.08	-0.59	-7.12	-24.59	-18.50	-29.20
AAA~BB 格	-5.08	-0.59	-7.12	-24.59	-18.50	-29.20
AAA 格	-	-	-	-	-	-
AA 格	-3.41	-1.51	-7.65	-19.66	-18.56	-37.71
A 格	-5.88	-0.25	-6.98	-25.09	-18.49	-29.12
BBB 格	-1.05	1.69	-6.29	-	-	-
BB 格	-	-	-	-	-	-
B 格以下	-	-	-	-	-	-
格付なし	-4.02	-0.79	-7.24	-21.70	-18.79	-37.21

出所:NFRFC

- 月間投資収益率とは、前月末~今月末までの投資収益率を年率換算(%)
- 格付は、JCRの格付をもとにNFRFCで分類

事業債 円建外債 Moody's 格付別・月間投資収益率 (2026 年 3 月末)

	全体	短期 (1-3)	中期 (3-7)	長期 (7-)	月間投資収益率	
					(7-11)	(11-)
事業債						
AAA ~ AA 格	-	-	-	-	-	-
AAA ~ A 格	-15.70	-1.43	-8.00	-35.97	-18.83	-50.12
AAA ~ BBB 格	-15.34	-1.46	-8.02	-35.84	-18.84	-49.99
AAA ~ BB 格	-15.34	-1.46	-8.02	-35.84	-18.84	-49.99
AAA 格	-	-	-	-	-	-
AA 格	-	-	-	-	-	-
A 格	-15.70	-1.43	-8.00	-35.97	-18.83	-50.12
BBB 格	-7.15	-1.97	-8.30	-26.00	-19.87	-35.51
BB 格	-	-	-	-	-	-
B 格以下	-	-	-	-	-	-
格付なし	-11.91	-1.18	-8.20	-31.57	-19.61	-48.01
円建外債						
AAA ~ AA 格	-3.60	-0.93	-6.81	-19.40	-19.40	-
AAA ~ A 格	-4.23	-0.96	-7.80	-21.62	-17.93	-28.62
AAA ~ BBB 格	-4.61	-0.70	-7.17	-23.05	-18.73	-31.23
AAA ~ BB 格	-4.61	-0.70	-7.17	-23.05	-18.73	-31.23
AAA 格	-	-	-	-	-	-
AA 格	-3.60	-0.93	-6.81	-19.40	-19.40	-
A 格	-4.44	-0.98	-8.28	-22.09	-17.39	-28.62
BBB 格	-5.24	-0.17	-6.46	-24.69	-19.65	-34.23
BB 格	-	-	-	-	-	-
B 格以下	-	-	-	-	-	-
格付なし	-1.56	-0.94	-8.64	-16.30	-16.30	-

出所:NFRFC

- 月間投資収益率は、前月末～今月末までの投資収益率を年率換算 (%)
- 格付は、Moody's の格付をもとに NFRFC で分類

事業債 円建外債 S&P 格付別・月間投資収益率 (2026 年 3 月末)

	全体	短期 (1-3)	中期 (3-7)	長期 (7-)	月間投資収益率	
					(7-11)	(11-)
事業債						
AAA ~ AA 格	-	-	-	-	-	-
AAA ~ A 格	-16.18	-1.26	-8.89	-35.71	-18.94	-53.32
AAA ~ BBB 格	-16.04	-1.25	-8.88	-35.70	-18.94	-53.24
AAA ~ BB 格	-15.87	-1.29	-8.85	-35.70	-18.94	-53.08
AAA 格	-	-	-	-	-	-
AA 格	-	-	-	-	-	-
A 格	-16.18	-1.26	-8.89	-35.71	-18.94	-53.32
BBB 格	-5.41	-1.17	-8.48	-30.22	-	-30.22
BB 格	-6.06	-2.10	-5.76	-36.96	-	-36.96
B 格以下	-	-	-	-	-	-
格付なし	-12.38	-1.27	-7.97	-32.54	-19.47	-47.49
円建外債						
AAA ~ AA 格	-3.50	-1.07	-6.84	-19.40	-19.40	-
AAA ~ A 格	-4.17	-0.97	-7.89	-21.75	-17.86	-28.62
AAA ~ BBB 格	-4.54	-0.67	-7.20	-23.05	-18.73	-31.23
AAA ~ BB 格	-4.54	-0.67	-7.20	-23.05	-18.73	-31.23
AAA 格	-	-	-	-	-	-
AA 格	-3.50	-1.07	-6.84	-19.40	-19.40	-
A 格	-4.43	-0.93	-8.40	-22.29	-17.23	-28.62
BBB 格	-5.10	-0.10	-6.46	-24.39	-19.59	-34.23
BB 格	-	-	-	-	-	-
B 格以下	-	-	-	-	-	-
格付なし	-1.96	-1.32	-7.46	-16.30	-16.30	-

出所:NFRFC

- 月間投資収益率は、前月末～今月末までの投資収益率を年率換算 (%)
- 格付は、S&P の格付をもとに NFRFC で分類

このページは空白です。

銘柄残存別・ポートフォリオ指標(2026年3月末)

	額面 (10億円)	時価単価 (円)	利含単価 (円)	残存年数 (年)	利率 (%)	単利 (%)	複利 (%)	Dur (年)	M-Dur	E-Dur	Tspd (bp)
総合	1,168,237	86.95	87.09	10.22	0.99	2.36	2.19	7.95	7.84	7.89	6
短期(1-3)	233,489	98.41	98.52	1.99	0.59	1.39	1.38	1.97	1.96	1.97	6
中期(3-7)	324,555	95.37	95.52	4.86	0.85	1.86	1.82	4.74	4.70	4.74	6
長期(7-)	610,194	78.08	78.24	16.23	1.22	3.15	2.83	12.91	12.72	12.79	7
長期(7-11)	209,638	91.91	92.11	8.73	1.24	2.35	2.26	8.23	8.14	8.22	4
超長期(11-)	400,555	70.84	70.98	20.16	1.21	3.70	3.22	16.09	15.83	15.89	9
(11-15)	98,146	80.13	80.22	13.08	0.96	3.07	2.78	12.14	11.97	12.11	5
(15-)	302,409	67.83	67.99	22.45	1.29	3.94	3.38	17.60	17.30	17.34	10
国債	995,724	86.52	86.67	10.76	1.01	2.38	2.18	8.31	8.20	8.24	1
短期(1-3)	190,400	98.48	98.60	1.98	0.58	1.34	1.33	1.97	1.95	1.97	1
中期(3-7)	267,621	95.56	95.70	4.91	0.86	1.81	1.77	4.78	4.74	4.78	0
長期(7-)	537,703	77.79	77.95	16.77	1.24	3.19	2.80	13.31	13.11	13.17	1
長期(7-11)	180,832	92.16	92.35	8.75	1.24	2.31	2.22	8.25	8.16	8.25	0
超長期(11-)	356,871	70.51	70.65	20.84	1.24	3.78	3.19	16.65	16.39	16.43	2
(11-15)	86,676	80.35	80.43	13.21	0.97	3.06	2.75	12.26	12.09	12.22	1
(15-)	270,195	67.35	67.51	23.29	1.32	4.06	3.36	18.33	18.03	18.04	2
地方債	66,235	90.13	90.26	7.06	0.77	2.18	2.14	6.19	6.11	6.16	19
短期(1-3)	13,255	98.02	98.11	2.05	0.52	1.49	1.48	2.04	2.02	2.04	15
中期(3-7)	24,426	93.74	93.84	4.84	0.58	1.97	1.92	4.74	4.69	4.74	15
長期(7-)	28,554	83.38	83.55	11.30	1.05	2.75	2.71	9.84	9.70	9.78	24
政保債	14,526	87.67	87.89	8.89	0.91	2.34	2.15	7.00	6.91	6.97	14
短期(1-3)	4,768	97.95	98.03	2.02	0.44	1.47	1.46	2.01	1.99	2.01	13
中期(3-7)	2,710	96.67	96.96	4.87	1.17	1.92	1.89	4.71	4.66	4.71	13
長期(7-)	7,049	77.25	77.54	15.08	1.13	3.28	2.87	12.38	12.19	12.30	16
金融債	3,040	96.63	96.79	3.18	0.72	1.85	1.82	3.08	3.05	3.08	32
短期(1-3)	1,631	97.87	97.98	1.98	0.49	1.62	1.60	1.97	1.95	1.97	28
中期(3-7)	1,277	95.55	95.77	4.16	0.93	2.06	2.02	4.06	4.02	4.06	35
長期(7-)	132	91.71	91.98	8.46	1.52	2.76	2.65	7.91	7.80	7.90	47
事業債	70,876	90.17	90.39	7.07	0.98	2.40	2.26	5.60	5.53	5.58	42
短期(1-3)	20,657	98.10	98.26	1.97	0.72	1.71	1.69	1.95	1.93	1.95	38
中期(3-7)	27,338	94.83	95.05	4.49	0.94	2.19	2.14	4.37	4.32	4.37	42
長期(7-)	22,882	77.44	77.73	14.75	1.25	3.51	3.09	11.57	11.39	11.48	48
長期(7-11)	10,573	89.53	89.85	8.64	1.34	2.85	2.71	8.09	7.99	8.09	50
超長期(11-)	12,309	67.06	67.31	19.99	1.17	4.27	3.53	15.56	15.29	15.36	45
円建外債	3,878	96.77	97.14	3.41	1.31	2.27	2.23	3.11	3.07	3.10	73
短期(1-3)	2,607	98.41	98.73	1.95	1.16	2.00	1.99	1.93	1.91	1.93	67
中期(3-7)	860	95.69	96.06	4.16	1.36	2.50	2.45	4.02	3.97	4.02	78
長期(7-)	411	88.69	89.35	11.02	2.16	3.60	3.40	9.31	9.15	9.26	99
長期(7-11)	265	90.68	91.22	8.75	1.94	3.32	3.17	7.97	7.84	7.95	96
超長期(11-)	146	85.08	85.94	15.15	2.56	4.14	3.83	11.91	11.68	11.78	103
MBS	13,362	79.56	79.60	8.20	0.70	1.78	3.64	6.78	6.65	7.32	125
ABS	595	91.05	91.23	5.33	0.79	2.53	2.40	4.80	4.73	4.79	66
短期(1-3)	172	97.73	97.87	1.92	0.71	1.93	1.92	1.90	1.89	1.90	61
中期(3-7)	287	92.47	92.65	4.71	0.72	2.48	2.39	4.60	4.55	4.60	65
長期(7-)	136	79.58	79.85	10.97	1.06	3.56	3.17	9.76	9.60	9.73	76

出所:NFRG

「除く」銘柄 残存別・ポートフォリオ指標 (2026年3月末)

	額面 (10億円)	時価単価 (円)	利含単価 (円)	残存年数 (年)	利率 (%)	単利 (%)	複利 (%)	Dur (年)	M-Dur	E-Dur	Tspd (bp)
除く MBS	1,154,875	87.03	87.18	10.25	0.99	2.37	2.18	7.96	7.85	7.90	5
短期 (1-3)	233,489	98.41	98.52	1.99	0.59	1.39	1.38	1.97	1.96	1.97	6
中期 (3-7)	324,520	95.37	95.52	4.86	0.85	1.86	1.82	4.74	4.70	4.74	6
長期 (7-)	596,867	78.05	78.21	16.41	1.23	3.18	2.81	13.05	12.85	12.92	4
長期 (7-11)	209,549	91.91	92.11	8.73	1.24	2.35	2.26	8.23	8.14	8.23	4
超長期 (11-)	387,318	70.55	70.69	20.56	1.22	3.77	3.20	16.44	16.18	16.22	4
(11-15)	98,146	80.13	80.22	13.08	0.96	3.07	2.78	12.14	11.97	12.11	5
(15-)	289,172	67.30	67.46	23.10	1.31	4.05	3.37	18.18	17.87	17.88	4
除く ABS	1,167,642	86.94	87.09	10.23	0.99	2.36	2.19	7.95	7.84	7.89	6
短期 (1-3)	233,317	98.41	98.52	1.99	0.59	1.39	1.38	1.97	1.96	1.97	6
中期 (3-7)	324,268	95.37	95.52	4.86	0.85	1.86	1.82	4.74	4.70	4.74	6
長期 (7-)	610,058	78.08	78.24	16.23	1.22	3.15	2.83	12.91	12.72	12.79	7
長期 (7-11)	209,548	91.91	92.11	8.73	1.24	2.35	2.26	8.23	8.14	8.22	4
超長期 (11-)	400,510	70.84	70.98	20.16	1.21	3.70	3.22	16.09	15.83	15.89	9
(11-15)	98,111	80.14	80.22	13.08	0.96	3.07	2.78	12.14	11.97	12.11	4
(15-)	302,399	67.83	67.99	22.45	1.29	3.94	3.38	17.60	17.30	17.34	10
除く MBS・ABS	1,154,281	87.03	87.18	10.25	0.99	2.37	2.18	7.96	7.85	7.90	5
短期 (1-3)	233,317	98.41	98.52	1.99	0.59	1.39	1.38	1.97	1.96	1.97	6
中期 (3-7)	324,233	95.37	95.52	4.86	0.85	1.86	1.82	4.74	4.70	4.74	6
長期 (7-)	596,731	78.05	78.21	16.41	1.23	3.18	2.81	13.05	12.85	12.92	4
長期 (7-11)	209,458	91.91	92.11	8.73	1.24	2.35	2.26	8.23	8.14	8.23	4
超長期 (11-)	387,273	70.55	70.69	20.56	1.22	3.77	3.20	16.44	16.18	16.22	4
(11-15)	98,111	80.14	80.22	13.08	0.96	3.07	2.78	12.14	11.97	12.11	4
(15-)	289,162	67.30	67.46	23.10	1.31	4.05	3.37	18.18	17.87	17.88	4
除く 国債	172,513	89.39	89.56	7.15	0.87	2.25	2.29	5.91	5.84	5.93	37
短期 (1-3)	43,089	98.07	98.20	2.00	0.65	1.63	1.62	1.98	1.97	1.98	29
中期 (3-7)	56,933	94.47	94.64	4.64	0.80	2.09	2.03	4.53	4.49	4.53	30
長期 (7-)	72,491	80.24	80.44	12.18	1.06	2.86	3.01	10.05	9.89	10.08	50
長期 (7-11)	28,806	90.34	90.60	8.59	1.25	2.61	2.50	8.09	7.99	8.08	30
超長期 (11-)	43,685	73.57	73.74	14.55	0.94	3.07	3.43	11.63	11.44	11.71	65

出所:NFRC

- 「除く 国債」とは、NOMURA-BPI/Extended 総合から国債を除いたポートフォリオ。
- 「除く MBS」とは、NOMURA-BPI/Extended 総合から MBS を除いたポートフォリオ。
- 「除く ABS」とは、NOMURA-BPI/Extended 総合から ABS を除いたポートフォリオ。
- 「除く MBS・ABS」とは、NOMURA-BPI/Extended 総合から MBS および ABS を除いたポートフォリオ。

銘柄 残存別・ポートフォリオ指標 (2026年3月末、4月ポートフォリオ)

	額面 (10億円)	時価単価 (円)	利含単価 (円)	残存年数 (年)	利率 (%)	単利 (%)	複利 (%)	Dur (年)	M-Dur	E-Dur	Tspd (bp)
総合	1,176,654	87.02	87.17	10.25	1.00	2.36	2.20	7.97	7.86	7.91	6
短期 (1-3)	234,034	98.39	98.51	2.01	0.60	1.40	1.39	2.00	1.98	2.00	6
中期 (3-7)	327,371	95.40	95.54	4.88	0.86	1.86	1.82	4.75	4.71	4.75	6
長期 (7-)	615,250	78.23	78.40	16.24	1.23	3.15	2.83	12.91	12.72	12.79	7
長期 (7-11)	212,533	92.00	92.20	8.75	1.25	2.35	2.26	8.25	8.15	8.24	4
超長期 (11-)	402,717	70.97	71.11	20.20	1.22	3.70	3.22	16.10	15.84	15.90	9
(11-15)	98,107	80.12	80.21	13.09	0.96	3.07	2.78	12.14	11.98	12.11	4
(15-)	304,610	68.02	68.19	22.49	1.30	3.94	3.39	17.60	17.30	17.34	10
国債	1,004,427	86.61	86.76	10.77	1.02	2.38	2.18	8.32	8.21	8.26	1
短期 (1-3)	190,415	98.49	98.59	2.00	0.59	1.34	1.33	1.98	1.97	1.98	1
中期 (3-7)	271,015	95.60	95.74	4.91	0.87	1.81	1.77	4.78	4.74	4.78	1
長期 (7-)	542,996	77.97	78.13	16.78	1.25	3.19	2.80	13.30	13.10	13.16	1
長期 (7-11)	183,810	92.26	92.45	8.76	1.25	2.31	2.22	8.26	8.17	8.25	0
超長期 (11-)	359,186	70.65	70.80	20.88	1.25	3.78	3.19	16.66	16.39	16.43	2
(11-15)	86,676	80.35	80.43	13.21	0.97	3.06	2.75	12.26	12.09	12.22	1
(15-)	272,510	67.57	67.73	23.32	1.34	4.05	3.36	18.32	18.02	18.02	2
地方債	66,243	90.13	90.26	7.10	0.78	2.18	2.14	6.22	6.15	6.20	19
短期 (1-3)	13,494	97.96	98.05	2.12	0.53	1.50	1.49	2.10	2.09	2.10	15
中期 (3-7)	24,307	93.65	93.75	4.90	0.59	1.98	1.92	4.81	4.76	4.81	15
長期 (7-)	28,442	83.41	83.58	11.34	1.06	2.76	2.71	9.87	9.74	9.81	24
政保債	14,569	87.70	87.92	8.93	0.92	2.34	2.16	7.04	6.95	7.01	14
短期 (1-3)	4,747	97.94	98.03	2.05	0.46	1.47	1.46	2.04	2.02	2.04	13
中期 (3-7)	2,760	96.69	96.98	4.94	1.20	1.93	1.90	4.77	4.72	4.77	13
長期 (7-)	7,063	77.29	77.59	15.11	1.13	3.28	2.87	12.40	12.22	12.32	17
金融債	3,001	96.61	96.77	3.26	0.75	1.86	1.83	3.16	3.13	3.16	32
短期 (1-3)	1,609	97.80	97.91	2.08	0.52	1.64	1.62	2.06	2.04	2.06	28
中期 (3-7)	1,260	95.60	95.82	4.22	0.97	2.07	2.03	4.12	4.07	4.12	35
長期 (7-)	132	91.71	91.98	8.46	1.52	2.76	2.65	7.91	7.80	7.90	47
事業債	70,402	90.11	90.33	7.14	0.99	2.42	2.27	5.67	5.59	5.64	42
短期 (1-3)	20,929	97.99	98.14	2.08	0.73	1.73	1.72	2.05	2.04	2.05	38
中期 (3-7)	26,776	94.77	94.98	4.59	0.97	2.20	2.15	4.46	4.41	4.46	42
長期 (7-)	22,698	77.35	77.64	14.82	1.26	3.52	3.09	11.63	11.44	11.53	48
長期 (7-11)	10,468	89.47	89.79	8.71	1.35	2.86	2.71	8.15	8.04	8.14	50
超長期 (11-)	12,230	66.99	67.23	20.05	1.18	4.28	3.53	15.60	15.33	15.40	45
円建外債	4,038	96.87	97.24	3.54	1.36	2.28	2.24	3.22	3.18	3.21	72
短期 (1-3)	2,677	98.45	98.77	2.01	1.20	2.00	1.99	1.98	1.96	1.98	67
中期 (3-7)	918	95.92	96.29	4.22	1.43	2.50	2.45	4.07	4.02	4.07	77
長期 (7-)	443	89.32	89.97	11.39	2.25	3.60	3.41	9.53	9.36	9.47	97
長期 (7-11)	277	91.00	91.53	8.80	1.98	3.31	3.17	8.00	7.87	7.98	95
超長期 (11-)	166	86.53	87.35	15.72	2.69	4.11	3.84	12.21	11.98	12.06	99
MBS	13,387	79.59	79.63	8.21	0.70	1.78	3.64	6.79	6.66	7.33	124
ABS	587	90.94	91.13	5.40	0.80	2.54	2.41	4.86	4.80	4.86	66
短期 (1-3)	164	97.65	97.79	1.98	0.71	1.95	1.93	1.96	1.94	1.96	61
中期 (3-7)	289	92.46	92.64	4.74	0.73	2.48	2.40	4.63	4.58	4.63	65
長期 (7-)	134	79.45	79.71	11.02	1.06	3.57	3.18	9.80	9.65	9.78	76

出所:NFRG

「除く」銘柄 残存別・ポートフォリオ指標 (2026年3月末、4月ポートフォリオ)

	額面 (10億円)	時価単価 (円)	利含単価 (円)	残存年数 (年)	利率 (%)	単利 (%)	複利 (%)	Dur (年)	M-Dur	E-Dur	Tspd (bp)
除く MBS	1,163,267	87.10	87.25	10.27	1.00	2.37	2.18	7.98	7.87	7.92	5
短期 (1-3)	234,034	98.39	98.51	2.01	0.60	1.40	1.39	2.00	1.98	2.00	6
中期 (3-7)	327,325	95.40	95.54	4.88	0.86	1.86	1.82	4.75	4.71	4.75	6
長期 (7-)	601,908	78.20	78.37	16.42	1.24	3.18	2.81	13.05	12.85	12.91	4
長期 (7-11)	212,454	91.99	92.20	8.75	1.25	2.35	2.26	8.25	8.16	8.24	4
超長期 (11-)	389,454	70.68	70.83	20.60	1.24	3.77	3.20	16.45	16.19	16.23	4
(11-15)	98,107	80.12	80.21	13.09	0.96	3.07	2.78	12.14	11.98	12.11	4
(15-)	291,347	67.50	67.67	23.14	1.33	4.05	3.37	18.17	17.87	17.87	4
除く ABS	1,176,067	87.02	87.17	10.25	1.00	2.36	2.20	7.97	7.86	7.91	6
短期 (1-3)	233,870	98.39	98.51	2.01	0.60	1.40	1.39	2.00	1.98	2.00	6
中期 (3-7)	327,082	95.40	95.55	4.88	0.86	1.86	1.82	4.75	4.71	4.75	5
長期 (7-)	615,116	78.23	78.40	16.24	1.23	3.15	2.83	12.91	12.72	12.79	7
長期 (7-11)	212,444	92.00	92.20	8.75	1.25	2.35	2.26	8.25	8.15	8.24	4
超長期 (11-)	402,672	70.97	71.11	20.20	1.22	3.70	3.22	16.10	15.84	15.90	9
(11-15)	98,072	80.12	80.21	13.09	0.96	3.07	2.78	12.14	11.98	12.11	4
(15-)	304,600	68.02	68.19	22.49	1.30	3.94	3.39	17.60	17.30	17.34	10
除く MBS・ABS	1,162,680	87.10	87.25	10.28	1.01	2.37	2.18	7.98	7.88	7.92	5
短期 (1-3)	233,870	98.39	98.51	2.01	0.60	1.40	1.39	2.00	1.98	2.00	6
中期 (3-7)	327,036	95.40	95.55	4.88	0.86	1.86	1.82	4.75	4.71	4.75	5
長期 (7-)	601,774	78.20	78.37	16.42	1.24	3.18	2.81	13.05	12.85	12.91	4
長期 (7-11)	212,365	92.00	92.20	8.75	1.25	2.35	2.26	8.25	8.16	8.24	4
超長期 (11-)	389,409	70.68	70.83	20.61	1.24	3.77	3.20	16.45	16.19	16.23	4
(11-15)	98,072	80.12	80.21	13.09	0.96	3.07	2.78	12.14	11.98	12.11	4
(15-)	291,337	67.50	67.67	23.14	1.33	4.05	3.37	18.17	17.87	17.87	4
除く 国債	172,228	89.37	89.55	7.20	0.89	2.26	2.30	5.96	5.88	5.98	37
短期 (1-3)	43,618	97.99	98.13	2.08	0.66	1.65	1.63	2.06	2.05	2.06	29
中期 (3-7)	56,355	94.41	94.58	4.72	0.82	2.10	2.04	4.61	4.56	4.61	30
長期 (7-)	72,254	80.24	80.44	12.22	1.07	2.87	3.02	10.08	9.92	10.11	50
長期 (7-11)	28,723	90.34	90.59	8.66	1.26	2.62	2.51	8.14	8.04	8.13	30
超長期 (11-)	43,531	73.58	73.74	14.57	0.95	3.07	3.43	11.65	11.45	11.72	65

出所:NFRC

- 「除く国債」とは、NOMURA-BPI/Extended 総合から国債を除いたポートフォリオ。
- 「除く MBS」とは、NOMURA-BPI/Extended 総合から MBS を除いたポートフォリオ。
- 「除く ABS」とは、NOMURA-BPI/Extended 総合から ABS を除いたポートフォリオ。
- 「除く MBS・ABS」とは、NOMURA-BPI/Extended 総合から MBS および ABS を除いたポートフォリオ。

事業債 業種別・ポートフォリオ指標 (1/4) (2026年3月末)

	額面 (10億円)	時価単価 (円)	利含単価 (円)	残存年数 (年)	利率 (%)	単利 (%)	複利 (%)	Dur (年)	M-Dur	E-Dur	Tspd (bp)
事業債 全体	70,876	90.17	90.39	7.07	0.98	2.40	2.26	5.60	5.53	5.58	42
短期 (1-3)	20,657	98.10	98.26	1.97	0.72	1.71	1.69	1.95	1.93	1.95	38
中期 (3-7)	27,338	94.83	95.05	4.49	0.94	2.19	2.14	4.37	4.32	4.37	42
長期 (7-)	22,882	77.44	77.73	14.75	1.25	3.51	3.09	11.57	11.39	11.48	48
長期 (7-11)	10,573	89.53	89.85	8.64	1.34	2.85	2.71	8.09	7.99	8.09	50
超長期 (11-)	12,309	67.06	67.31	19.99	1.17	4.27	3.53	15.56	15.29	15.36	45
水産・農林業	51	97.54	97.75	3.24	1.10	1.96	1.94	3.16	3.13	3.16	41
短期 (1-3)	18	97.92	98.04	2.19	0.78	1.77	1.76	2.17	2.15	2.17	39
中期 (3-7)	33	97.34	97.59	3.81	1.28	2.06	2.04	3.71	3.67	3.71	41
長期 (7-)	-	-	-	-	-	-	-	-	-	-	-
長期 (7-11)	-	-	-	-	-	-	-	-	-	-	-
超長期 (11-)	-	-	-	-	-	-	-	-	-	-	-
鉱業	20	90.62	90.68	5.25	0.28	2.27	2.17	5.21	5.15	5.21	35
短期 (1-3)	-	-	-	-	-	-	-	-	-	-	-
中期 (3-7)	20	90.62	90.68	5.25	0.28	2.27	2.17	5.21	5.15	5.21	35
長期 (7-)	-	-	-	-	-	-	-	-	-	-	-
長期 (7-11)	-	-	-	-	-	-	-	-	-	-	-
超長期 (11-)	-	-	-	-	-	-	-	-	-	-	-
建設業	1,345	95.08	95.22	3.91	0.79	2.05	2.00	3.68	3.64	3.68	41
短期 (1-3)	594	97.85	97.97	1.92	0.55	1.70	1.68	1.90	1.89	1.90	37
中期 (3-7)	636	94.82	94.95	4.55	0.98	2.23	2.18	4.43	4.38	4.43	45
長期 (7-)	115	82.24	82.46	10.60	0.97	3.12	2.83	9.79	9.65	9.78	41
長期 (7-11)	69	87.96	88.19	8.85	1.13	2.80	2.64	8.34	8.24	8.34	41
超長期 (11-)	46	73.67	73.87	13.23	0.73	3.68	3.17	12.38	12.19	12.36	42
食料品	1,511	93.78	94.02	5.00	0.83	2.15	2.07	4.57	4.52	4.57	36
短期 (1-3)	525	97.75	97.87	1.92	0.46	1.65	1.63	1.90	1.89	1.90	33
中期 (3-7)	558	95.27	95.55	4.21	0.86	2.08	2.03	4.11	4.07	4.11	35
長期 (7-)	428	86.96	87.31	9.81	1.26	2.93	2.74	8.90	8.78	8.88	43
長期 (7-11)	343	89.98	90.37	8.45	1.27	2.73	2.60	7.93	7.83	7.93	42
超長期 (11-)	85	74.75	74.97	15.33	1.19	3.89	3.39	13.60	13.37	13.52	46
繊維製品	165	94.10	94.24	3.95	0.57	1.98	1.91	3.57	3.53	3.57	37
短期 (1-3)	100	97.97	98.04	1.70	0.38	1.57	1.56	1.69	1.67	1.69	30
中期 (3-7)	29	94.71	94.91	3.94	0.64	2.13	2.08	3.88	3.84	3.88	44
長期 (7-)	36	82.85	83.14	10.23	1.03	3.17	2.89	9.46	9.32	9.45	50
長期 (7-11)	16	91.09	91.54	7.65	1.29	2.70	2.58	7.25	7.16	7.25	49
超長期 (11-)	20	76.26	76.43	12.29	0.83	3.62	3.18	11.58	11.40	11.55	52
パルプ・紙	270	92.10	92.27	5.15	0.81	2.37	2.27	4.68	4.62	4.67	54
短期 (1-3)	110	97.66	97.91	2.28	0.84	1.94	1.92	2.25	2.23	2.25	54
中期 (3-7)	105	92.35	92.40	4.75	0.57	2.37	2.28	4.66	4.61	4.66	53
長期 (7-)	55	80.50	80.72	11.65	1.19	3.44	3.09	10.59	10.42	10.56	56
長期 (7-11)	20	92.01	92.25	8.59	1.72	2.91	2.80	7.95	7.84	7.94	61
超長期 (11-)	35	73.92	74.13	13.40	0.88	3.82	3.30	12.46	12.26	12.43	52
化学	2,480	92.56	92.75	4.72	0.74	2.25	2.15	4.25	4.19	4.24	49
短期 (1-3)	888	97.87	98.02	1.88	0.57	1.73	1.72	1.86	1.85	1.86	42
中期 (3-7)	1,169	93.94	94.13	4.37	0.76	2.24	2.17	4.27	4.22	4.27	47
長期 (7-)	423	77.58	77.86	11.67	1.01	3.65	3.21	10.46	10.29	10.43	70
長期 (7-11)	185	88.34	88.65	8.49	1.25	2.96	2.79	7.99	7.88	7.98	60
超長期 (11-)	238	69.23	69.48	14.14	0.83	4.34	3.63	12.91	12.67	12.86	81
医薬品	1,107	93.05	93.39	5.67	1.07	2.39	2.31	5.23	5.16	5.22	49
短期 (1-3)	195	97.39	97.51	2.36	0.57	1.71	1.69	2.34	2.32	2.34	30
中期 (3-7)	712	93.96	94.33	5.06	1.08	2.39	2.32	4.89	4.84	4.89	53
長期 (7-)	200	85.57	86.02	11.04	1.50	3.18	2.94	9.71	9.57	9.68	53
長期 (7-11)	175	88.76	89.25	9.71	1.55	3.02	2.85	8.94	8.82	8.93	53
超長期 (11-)	25	63.20	63.41	20.32	1.20	4.77	3.82	17.27	16.95	17.09	52

出所:NFRC

- 東証 33 業種分類を参考に NFRC で分類

事業債 業種別・ポートフォリオ指標 (1/4) (2026年3月末、4月ポートフォリオ)

	額面 (10億円)	時価単価 (円)	利含単価 (円)	残存年数 (年)	利率 (%)	単利 (%)	複利 (%)	Dur (年)	M-Dur	E-Dur	Tspd (bp)
事業債 全体	70,402	90.11	90.33	7.14	0.99	2.42	2.27	5.67	5.59	5.64	42
短期 (1-3)	20,929	97.99	98.14	2.08	0.73	1.73	1.72	2.05	2.04	2.05	38
中期 (3-7)	26,776	94.77	94.98	4.59	0.97	2.20	2.15	4.46	4.41	4.46	42
長期 (7-)	22,698	77.35	77.64	14.82	1.26	3.52	3.09	11.63	11.44	11.53	48
長期 (7-11)	10,468	89.47	89.79	8.71	1.35	2.86	2.71	8.15	8.04	8.14	50
超長期 (11-)	12,230	66.99	67.23	20.05	1.18	4.28	3.53	15.60	15.33	15.40	45
水産・農林業	51	97.54	97.75	3.24	1.10	1.96	1.94	3.16	3.13	3.16	41
短期 (1-3)	33	97.58	97.83	2.59	0.86	1.84	1.83	2.55	2.53	2.55	39
中期 (3-7)	18	97.48	97.60	4.42	1.55	2.17	2.14	4.29	4.24	4.29	43
長期 (7-)	-	-	-	-	-	-	-	-	-	-	-
長期 (7-11)	-	-	-	-	-	-	-	-	-	-	-
超長期 (11-)	-	-	-	-	-	-	-	-	-	-	-
鉱業	20	90.62	90.68	5.25	0.28	2.27	2.17	5.21	5.15	5.21	35
短期 (1-3)	-	-	-	-	-	-	-	-	-	-	-
中期 (3-7)	20	90.62	90.68	5.25	0.28	2.27	2.17	5.21	5.15	5.21	35
長期 (7-)	-	-	-	-	-	-	-	-	-	-	-
長期 (7-11)	-	-	-	-	-	-	-	-	-	-	-
超長期 (11-)	-	-	-	-	-	-	-	-	-	-	-
建設業	1,320	95.01	95.15	3.96	0.80	2.06	2.01	3.73	3.69	3.73	42
短期 (1-3)	579	97.78	97.89	1.97	0.56	1.71	1.69	1.96	1.94	1.96	38
中期 (3-7)	626	94.80	94.94	4.58	0.98	2.23	2.18	4.45	4.40	4.45	45
長期 (7-)	115	82.24	82.46	10.60	0.97	3.12	2.83	9.79	9.65	9.78	41
長期 (7-11)	69	87.96	88.19	8.85	1.13	2.80	2.64	8.34	8.24	8.34	41
超長期 (11-)	46	73.67	73.87	13.23	0.73	3.68	3.17	12.38	12.19	12.36	42
食料品	1,516	93.80	94.04	5.03	0.84	2.15	2.08	4.60	4.54	4.59	36
短期 (1-3)	520	97.74	97.86	1.92	0.46	1.65	1.64	1.91	1.89	1.91	33
中期 (3-7)	598	95.08	95.36	4.40	0.88	2.11	2.06	4.28	4.24	4.28	36
長期 (7-)	398	86.72	87.07	10.02	1.28	2.96	2.76	9.07	8.94	9.04	43
長期 (7-11)	313	89.97	90.35	8.58	1.31	2.75	2.62	8.04	7.94	8.04	42
超長期 (11-)	85	74.75	74.97	15.33	1.19	3.89	3.39	13.60	13.37	13.52	46
繊維製品	165	94.10	94.24	3.95	0.57	1.98	1.91	3.57	3.53	3.57	37
短期 (1-3)	100	97.97	98.04	1.70	0.38	1.57	1.56	1.69	1.67	1.69	30
中期 (3-7)	29	94.71	94.91	3.94	0.64	2.13	2.08	3.88	3.84	3.88	44
長期 (7-)	36	82.85	83.14	10.23	1.03	3.17	2.89	9.46	9.32	9.45	50
長期 (7-11)	16	91.09	91.54	7.65	1.29	2.70	2.58	7.25	7.16	7.25	49
超長期 (11-)	20	76.26	76.43	12.29	0.83	3.62	3.18	11.58	11.40	11.55	52
パルプ・紙	270	92.10	92.27	5.15	0.81	2.37	2.27	4.68	4.62	4.67	54
短期 (1-3)	110	97.66	97.91	2.28	0.84	1.94	1.92	2.25	2.23	2.25	54
中期 (3-7)	105	92.35	92.40	4.75	0.57	2.37	2.28	4.66	4.61	4.66	53
長期 (7-)	55	80.50	80.72	11.65	1.19	3.44	3.09	10.59	10.42	10.56	56
長期 (7-11)	20	92.01	92.25	8.59	1.72	2.91	2.80	7.95	7.84	7.94	61
超長期 (11-)	35	73.92	74.13	13.40	0.88	3.82	3.30	12.46	12.26	12.43	52
化学	2,385	92.31	92.50	4.87	0.75	2.28	2.17	4.38	4.33	4.38	49
短期 (1-3)	858	97.60	97.75	2.06	0.59	1.77	1.75	2.04	2.02	2.04	42
中期 (3-7)	1,104	93.84	94.02	4.45	0.78	2.25	2.19	4.35	4.30	4.35	48
長期 (7-)	423	77.58	77.86	11.67	1.01	3.65	3.21	10.46	10.29	10.43	70
長期 (7-11)	185	88.34	88.65	8.49	1.25	2.96	2.79	7.99	7.88	7.98	60
超長期 (11-)	238	69.23	69.48	14.14	0.83	4.34	3.63	12.91	12.67	12.86	81
医薬品	1,107	93.05	93.39	5.67	1.07	2.39	2.31	5.23	5.16	5.22	49
短期 (1-3)	195	97.39	97.51	2.36	0.57	1.71	1.69	2.34	2.32	2.34	30
中期 (3-7)	712	93.96	94.33	5.06	1.08	2.39	2.32	4.89	4.84	4.89	53
長期 (7-)	200	85.57	86.02	11.04	1.50	3.18	2.94	9.71	9.57	9.68	53
長期 (7-11)	175	88.76	89.25	9.71	1.55	3.02	2.85	8.94	8.82	8.93	53
超長期 (11-)	25	63.20	63.41	20.32	1.20	4.77	3.82	17.27	16.95	17.09	52

出所:NFRC

- 東証 33 業種分類を参考に NFRC で分類

事業債 業種別・ポートフォリオ指標 (2/4) (2026年3月末)

	額面 (10億円)	時価単価 (円)	利含単価 (円)	残存年数 (年)	利率 (%)	単利 (%)	複利 (%)	Dur (年)	M-Dur	E-Dur	Tspd (bp)
石油・石炭製品	275	91.66	91.88	5.74	0.81	2.42	2.31	5.31	5.25	5.31	49
短期 (1-3)	45	97.75	97.86	1.84	0.47	1.71	1.70	1.82	1.81	1.82	40
中期 (3-7)	195	92.11	92.31	5.39	0.77	2.41	2.32	5.25	5.19	5.25	49
長期 (7-)	35	81.38	81.80	12.67	1.51	3.56	3.22	11.06	10.88	11.01	62
長期 (7-11)	20	88.52	88.96	10.01	1.65	3.13	2.96	9.16	9.03	9.14	60
超長期 (11-)	15	71.87	72.25	16.20	1.34	4.28	3.65	14.18	13.92	14.09	64
ゴム製品	380	95.77	96.05	3.77	0.73	1.98	1.94	3.60	3.56	3.60	37
短期 (1-3)	98	98.52	98.62	1.29	0.36	1.52	1.51	1.28	1.27	1.28	35
中期 (3-7)	237	95.29	95.56	3.82	0.70	2.02	1.98	3.74	3.71	3.74	36
長期 (7-)	45	92.33	93.01	8.89	1.73	2.82	2.72	8.18	8.07	8.17	49
長期 (7-11)	45	92.33	93.01	8.89	1.73	2.82	2.72	8.18	8.07	8.17	49
超長期 (11-)	-	-	-	-	-	-	-	-	-	-	-
ガラス・土石製品	289	92.50	92.67	5.37	0.82	2.29	2.19	4.91	4.85	4.91	43
短期 (1-3)	97	97.36	97.47	2.08	0.42	1.72	1.70	2.07	2.05	2.07	36
中期 (3-7)	90	94.46	94.72	4.33	0.85	2.22	2.16	4.22	4.17	4.22	47
長期 (7-)	102	86.17	86.31	9.40	1.17	2.96	2.74	8.62	8.50	8.61	47
長期 (7-11)	77	91.15	91.31	8.05	1.30	2.67	2.55	7.62	7.52	7.61	41
超長期 (11-)	25	70.76	70.85	13.59	0.80	4.14	3.49	12.60	12.38	12.57	71
鉄鋼	468	95.54	95.79	3.83	0.86	2.10	2.05	3.63	3.59	3.63	47
短期 (1-3)	187	97.92	98.07	1.89	0.64	1.77	1.76	1.87	1.85	1.87	45
中期 (3-7)	236	95.02	95.28	4.30	0.91	2.20	2.15	4.18	4.14	4.18	46
長期 (7-)	45	88.42	89.03	9.40	1.53	3.08	2.90	8.58	8.46	8.57	62
長期 (7-11)	35	92.03	92.74	8.59	1.69	2.90	2.79	7.92	7.81	7.91	59
超長期 (11-)	10	75.79	76.07	12.21	0.95	3.87	3.39	11.38	11.19	11.36	75
非鉄金属	330	95.18	95.37	3.76	0.74	2.06	2.02	3.63	3.60	3.63	43
短期 (1-3)	120	97.81	98.07	2.14	0.74	1.84	1.83	2.11	2.09	2.11	47
中期 (3-7)	160	95.04	95.19	3.87	0.72	2.09	2.04	3.80	3.76	3.80	41
長期 (7-)	50	89.28	89.45	7.28	0.81	2.56	2.42	7.06	6.98	7.06	36
長期 (7-11)	50	89.28	89.45	7.28	0.81	2.56	2.42	7.06	6.98	7.06	36
超長期 (11-)	-	-	-	-	-	-	-	-	-	-	-
金属製品	177	96.29	96.45	2.98	0.67	1.96	1.92	2.92	2.89	2.92	44
短期 (1-3)	80	97.62	97.71	1.93	0.49	1.74	1.73	1.91	1.90	1.91	42
中期 (3-7)	97	95.20	95.40	3.85	0.83	2.14	2.09	3.77	3.73	3.77	46
長期 (7-)	-	-	-	-	-	-	-	-	-	-	-
長期 (7-11)	-	-	-	-	-	-	-	-	-	-	-
超長期 (11-)	-	-	-	-	-	-	-	-	-	-	-
機械	1,291	94.88	95.02	4.07	0.71	2.06	2.01	3.91	3.87	3.91	39
短期 (1-3)	465	97.78	97.89	1.84	0.44	1.66	1.64	1.83	1.81	1.83	35
中期 (3-7)	652	93.87	94.00	4.61	0.76	2.20	2.14	4.50	4.45	4.50	41
長期 (7-)	174	90.97	91.19	8.02	1.28	2.67	2.56	7.59	7.49	7.58	42
長期 (7-11)	174	90.97	91.19	8.02	1.28	2.67	2.56	7.59	7.49	7.58	42
超長期 (11-)	-	-	-	-	-	-	-	-	-	-	-
電気機器	2,020	95.50	95.63	3.74	0.79	2.06	2.02	3.60	3.56	3.60	44
短期 (1-3)	885	97.80	97.92	2.00	0.65	1.77	1.76	1.98	1.97	1.98	43
中期 (3-7)	865	94.44	94.58	4.19	0.75	2.17	2.11	4.11	4.06	4.11	44
長期 (7-)	270	91.33	91.50	8.01	1.38	2.71	2.60	7.57	7.47	7.56	47
長期 (7-11)	270	91.33	91.50	8.01	1.38	2.71	2.60	7.57	7.47	7.56	47
超長期 (11-)	-	-	-	-	-	-	-	-	-	-	-
輸送用機器	1,026	93.93	94.10	4.59	0.80	2.16	2.09	4.27	4.22	4.27	43
短期 (1-3)	403	97.92	98.03	1.86	0.51	1.70	1.68	1.84	1.83	1.84	39
中期 (3-7)	396	94.50	94.69	4.57	0.91	2.23	2.17	4.46	4.41	4.46	44
長期 (7-)	227	85.87	86.10	9.46	1.12	2.98	2.77	8.81	8.69	8.80	47
長期 (7-11)	177	88.82	89.07	8.69	1.22	2.82	2.67	8.17	8.06	8.16	45
超長期 (11-)	50	75.41	75.56	12.20	0.76	3.67	3.20	11.48	11.30	11.46	56

出所:NFRC

- 東証 33 業種分類を参考に NFRC で分類

事業債 業種別・ポートフォリオ指標 (2/4) (2026年3月末、4月ポートフォリオ)

	額面 (10億円)	時価単価 (円)	利含単価 (円)	残存年数 (年)	利率 (%)	単利 (%)	複利 (%)	Dur (年)	M-Dur	E-Dur	Tspd (bp)
石油・石炭製品	275	91.66	91.88	5.74	0.81	2.42	2.31	5.31	5.25	5.31	49
短期 (1-3)	45	97.75	97.86	1.84	0.47	1.71	1.70	1.82	1.81	1.82	40
中期 (3-7)	195	92.11	92.31	5.39	0.77	2.41	2.32	5.25	5.19	5.25	49
長期 (7-)	35	81.38	81.80	12.67	1.51	3.56	3.22	11.06	10.88	11.01	62
長期 (7-11)	20	88.52	88.96	10.01	1.65	3.13	2.96	9.16	9.03	9.14	60
超長期 (11-)	15	71.87	72.25	16.20	1.34	4.28	3.65	14.18	13.92	14.09	64
ゴム製品	320	95.20	95.50	4.28	0.82	2.09	2.04	4.10	4.05	4.09	38
短期 (1-3)	138	96.34	96.47	2.67	0.40	1.81	1.78	2.64	2.62	2.64	34
中期 (3-7)	137	95.00	95.35	4.39	0.93	2.14	2.09	4.27	4.22	4.27	38
長期 (7-)	45	92.33	93.01	8.89	1.73	2.82	2.72	8.18	8.07	8.17	49
長期 (7-11)	45	92.33	93.01	8.89	1.73	2.82	2.72	8.18	8.07	8.17	49
超長期 (11-)	-	-	-	-	-	-	-	-	-	-	-
ガラス・土石製品	289	92.50	92.67	5.37	0.82	2.29	2.19	4.91	4.85	4.91	43
短期 (1-3)	97	97.36	97.47	2.08	0.42	1.72	1.70	2.07	2.05	2.07	36
中期 (3-7)	90	94.46	94.72	4.33	0.85	2.22	2.16	4.22	4.17	4.22	47
長期 (7-)	102	86.17	86.31	9.40	1.17	2.96	2.74	8.62	8.50	8.61	47
長期 (7-11)	77	91.15	91.31	8.05	1.30	2.67	2.55	7.62	7.52	7.61	41
超長期 (11-)	25	70.76	70.85	13.59	0.80	4.14	3.49	12.60	12.38	12.57	71
鉄鋼	483	95.66	95.91	3.86	0.90	2.11	2.06	3.66	3.62	3.66	47
短期 (1-3)	207	97.73	97.89	2.00	0.64	1.79	1.78	1.98	1.96	1.98	45
中期 (3-7)	231	95.21	95.47	4.45	1.01	2.22	2.17	4.32	4.27	4.31	46
長期 (7-)	45	88.42	89.03	9.40	1.53	3.08	2.90	8.58	8.46	8.57	62
長期 (7-11)	35	92.03	92.74	8.59	1.69	2.90	2.79	7.92	7.81	7.91	59
超長期 (11-)	10	75.79	76.07	12.21	0.95	3.87	3.39	11.38	11.19	11.36	75
非鉄金属	370	95.66	95.85	3.64	0.85	2.04	2.00	3.51	3.48	3.51	43
短期 (1-3)	165	98.09	98.33	2.18	0.91	1.83	1.81	2.15	2.13	2.15	45
中期 (3-7)	155	95.13	95.27	4.01	0.80	2.12	2.07	3.94	3.90	3.94	42
長期 (7-)	50	89.28	89.45	7.28	0.81	2.56	2.42	7.06	6.98	7.06	36
長期 (7-11)	50	89.28	89.45	7.28	0.81	2.56	2.42	7.06	6.98	7.06	36
超長期 (11-)	-	-	-	-	-	-	-	-	-	-	-
金属製品	177	96.29	96.45	2.98	0.67	1.96	1.92	2.92	2.89	2.92	44
短期 (1-3)	80	97.62	97.71	1.93	0.49	1.74	1.73	1.91	1.90	1.91	42
中期 (3-7)	97	95.20	95.40	3.85	0.83	2.14	2.09	3.77	3.73	3.77	46
長期 (7-)	-	-	-	-	-	-	-	-	-	-	-
長期 (7-11)	-	-	-	-	-	-	-	-	-	-	-
超長期 (11-)	-	-	-	-	-	-	-	-	-	-	-
機械	1,291	94.88	95.02	4.07	0.71	2.06	2.01	3.91	3.87	3.91	39
短期 (1-3)	485	97.73	97.85	1.89	0.45	1.67	1.65	1.88	1.86	1.88	35
中期 (3-7)	682	93.52	93.67	4.84	0.78	2.24	2.17	4.71	4.66	4.71	41
長期 (7-)	124	91.22	91.36	8.40	1.41	2.71	2.60	7.91	7.80	7.90	42
長期 (7-11)	124	91.22	91.36	8.40	1.41	2.71	2.60	7.91	7.80	7.90	42
超長期 (11-)	-	-	-	-	-	-	-	-	-	-	-
電気機器	2,020	95.50	95.63	3.74	0.79	2.06	2.02	3.60	3.56	3.60	44
短期 (1-3)	905	97.78	97.90	2.02	0.65	1.77	1.76	2.01	1.99	2.01	43
中期 (3-7)	845	94.38	94.52	4.22	0.76	2.18	2.12	4.13	4.09	4.13	44
長期 (7-)	270	91.33	91.50	8.01	1.38	2.71	2.60	7.57	7.47	7.56	47
長期 (7-11)	270	91.33	91.50	8.01	1.38	2.71	2.60	7.57	7.47	7.56	47
超長期 (11-)	-	-	-	-	-	-	-	-	-	-	-
輸送用機器	1,026	93.94	94.10	4.63	0.81	2.17	2.10	4.31	4.26	4.30	43
短期 (1-3)	403	97.86	97.97	1.91	0.51	1.71	1.70	1.89	1.87	1.89	39
中期 (3-7)	396	94.57	94.75	4.62	0.94	2.23	2.18	4.50	4.45	4.50	44
長期 (7-)	227	85.87	86.10	9.46	1.12	2.98	2.77	8.81	8.69	8.80	47
長期 (7-11)	177	88.82	89.07	8.69	1.22	2.82	2.67	8.17	8.06	8.16	45
超長期 (11-)	50	75.41	75.56	12.20	0.76	3.67	3.20	11.48	11.30	11.46	56

出所:NFRC

- 東証 33 業種分類を参考に NFRC で分類

事業債 業種別・ポートフォリオ指標 (3/4) (2026年3月末)

	額面 (10億円)	時価単価 (円)	利含単価 (円)	残存年数 (年)	利率 (%)	単利 (%)	複利 (%)	Dur (年)	M-Dur	E-Dur	Tspd (bp)
精密機器	249	95.70	96.00	3.38	0.79	2.04	2.00	3.26	3.23	3.26	47
短期 (1-3)	95	98.34	98.59	1.71	0.69	1.65	1.64	1.69	1.67	1.69	39
中期 (3-7)	134	94.61	94.91	4.02	0.78	2.20	2.14	3.93	3.89	3.93	49
長期 (7-)	20	90.46	91.03	7.05	1.28	2.91	2.78	6.71	6.62	6.70	75
長期 (7-11)	20	90.46	91.03	7.05	1.28	2.91	2.78	6.71	6.62	6.70	75
超長期 (11-)	-	-	-	-	-	-	-	-	-	-	-
その他製品	364	93.27	93.62	5.74	1.12	2.30	2.21	5.26	5.19	5.25	39
短期 (1-3)	52	98.72	99.08	2.43	1.19	1.78	1.77	2.39	2.37	2.39	37
中期 (3-7)	227	95.97	96.31	4.52	1.06	2.12	2.08	4.38	4.33	4.38	36
長期 (7-)	85	82.73	83.13	11.04	1.24	3.24	2.95	10.05	9.90	10.04	49
長期 (7-11)	55	89.81	90.39	9.45	1.60	2.95	2.80	8.70	8.58	8.69	51
超長期 (11-)	30	69.77	69.80	13.94	0.58	3.94	3.30	13.27	13.05	13.24	45
電気・ガス業	12,237	88.16	88.45	7.80	1.01	2.68	2.50	6.42	6.33	6.40	55
短期 (1-3)	2,665	98.26	98.45	1.86	0.74	1.72	1.71	1.84	1.82	1.84	42
中期 (3-7)	4,114	93.25	93.49	4.76	0.78	2.32	2.25	4.63	4.58	4.63	50
長期 (7-)	5,458	79.38	79.76	13.00	1.32	3.59	3.20	10.76	10.59	10.70	66
長期 (7-11)	2,782	88.24	88.65	8.66	1.36	3.06	2.89	8.08	7.97	8.08	68
超長期 (11-)	2,676	70.16	70.51	17.52	1.28	4.28	3.61	14.27	14.01	14.14	64
陸運業	6,980	80.81	80.96	12.72	1.12	2.92	2.57	8.69	8.55	8.59	37
短期 (1-3)	970	98.98	99.09	2.07	1.16	1.65	1.64	2.05	2.03	2.05	30
中期 (3-7)	2,007	95.16	95.31	4.75	1.07	2.16	2.11	4.61	4.56	4.61	36
長期 (7-)	4,003	69.22	69.37	19.29	1.13	3.88	3.21	13.79	13.55	13.59	40
長期 (7-11)	1,180	90.04	90.24	8.77	1.33	2.72	2.58	8.23	8.12	8.22	37
超長期 (11-)	2,823	60.52	60.65	23.68	1.05	4.61	3.61	17.25	16.93	16.94	43
海運業	319	96.69	96.89	3.76	1.20	2.12	2.09	3.62	3.58	3.62	49
短期 (1-3)	127	98.01	98.10	2.46	1.04	1.88	1.87	2.44	2.41	2.44	45
中期 (3-7)	162	97.03	97.28	4.02	1.33	2.19	2.16	3.91	3.86	3.90	51
長期 (7-)	30	89.28	89.67	7.83	1.14	2.81	2.67	7.46	7.36	7.45	55
長期 (7-11)	30	89.28	89.67	7.83	1.14	2.81	2.67	7.46	7.36	7.45	55
超長期 (11-)	-	-	-	-	-	-	-	-	-	-	-
空運業	225	82.90	83.25	9.02	1.12	3.54	3.22	8.06	7.93	8.05	101
短期 (1-3)	20	95.92	96.03	2.52	0.44	2.14	2.10	2.51	2.48	2.51	67
中期 (3-7)	20	92.73	92.82	3.68	0.28	2.43	2.35	3.66	3.62	3.66	74
長期 (7-)	185	80.43	80.84	10.30	1.28	3.86	3.47	9.32	9.16	9.31	109
長期 (7-11)	105	86.84	87.32	8.36	1.43	3.43	3.21	7.79	7.67	7.78	104
超長期 (11-)	80	72.02	72.33	12.86	1.09	4.53	3.87	11.76	11.53	11.72	117
倉庫・運輸関連業	122	90.71	90.78	5.61	0.67	2.42	2.30	5.13	5.06	5.13	50
短期 (1-3)	25	97.41	97.52	1.98	0.48	1.83	1.82	1.97	1.95	1.97	49
中期 (3-7)	60	93.86	93.91	4.12	0.60	2.23	2.17	4.07	4.02	4.07	50
長期 (7-)	37	80.94	81.02	10.54	0.93	3.27	2.94	9.76	9.61	9.74	53
長期 (7-11)	17	89.70	89.76	7.76	1.18	2.79	2.65	7.41	7.31	7.41	55
超長期 (11-)	20	73.72	73.82	12.83	0.72	3.75	3.23	12.11	11.92	12.09	51
情報・通信業	2,733	94.78	95.10	4.30	1.23	2.44	2.37	3.95	3.90	3.95	74
短期 (1-3)	982	98.08	98.29	1.91	0.96	1.95	1.94	1.89	1.87	1.89	64
中期 (3-7)	1,351	95.21	95.58	4.40	1.30	2.49	2.43	4.24	4.19	4.24	73
長期 (7-)	401	85.25	85.68	9.85	1.69	3.65	3.35	8.66	8.51	8.64	104
長期 (7-11)	333	88.63	89.06	8.83	1.63	3.28	3.08	8.14	8.01	8.13	86
超長期 (11-)	68	68.61	69.04	14.89	2.00	6.00	5.03	12.00	11.70	11.89	220
卸売業	1,618	93.82	94.04	5.15	1.05	2.21	2.14	4.71	4.65	4.70	40
短期 (1-3)	505	98.29	98.49	2.15	0.95	1.74	1.73	2.12	2.11	2.12	38
中期 (3-7)	724	95.53	95.78	4.48	1.07	2.15	2.10	4.35	4.30	4.35	39
長期 (7-)	389	84.85	85.05	10.26	1.15	3.05	2.81	9.33	9.20	9.31	45
長期 (7-11)	265	89.15	89.37	8.42	1.17	2.76	2.61	7.95	7.85	7.95	43
超長期 (11-)	124	75.69	75.83	14.19	1.09	3.79	3.32	12.79	12.58	12.72	50

出所:NFRC

- 東証 33 業種分類を参考に NFRC で分類

事業債 業種別・ポートフォリオ指標 (3/4) (2026年3月末、4月ポートフォリオ)

	額面 (10億円)	時価単価 (円)	利含単価 (円)	残存年数 (年)	利率 (%)	単利 (%)	複利 (%)	Dur (年)	M-Dur	E-Dur	Tspd (bp)
精密機器	199	94.86	95.18	3.96	0.87	2.21	2.16	3.84	3.80	3.84	53
短期 (1-3)	75	97.23	97.53	2.68	0.83	1.90	1.88	2.65	2.62	2.65	43
中期 (3-7)	124	93.43	93.77	4.74	0.89	2.41	2.33	4.59	4.54	4.59	59
長期 (7-)	-	-	-	-	-	-	-	-	-	-	-
長期 (7-11)	-	-	-	-	-	-	-	-	-	-	-
超長期 (11-)	-	-	-	-	-	-	-	-	-	-	-
その他製品	364	93.27	93.62	5.74	1.12	2.30	2.21	5.26	5.19	5.25	39
短期 (1-3)	52	98.72	99.08	2.43	1.19	1.78	1.77	2.39	2.37	2.39	37
中期 (3-7)	227	95.97	96.31	4.52	1.06	2.12	2.08	4.38	4.33	4.38	36
長期 (7-)	85	82.73	83.13	11.04	1.24	3.24	2.95	10.05	9.90	10.04	49
長期 (7-11)	55	89.81	90.39	9.45	1.60	2.95	2.80	8.70	8.58	8.69	51
超長期 (11-)	30	69.77	69.80	13.94	0.58	3.94	3.30	13.27	13.05	13.24	45
電気・ガス業	11,952	87.90	88.19	7.99	1.03	2.72	2.53	6.60	6.50	6.57	55
短期 (1-3)	2,495	98.04	98.25	2.05	0.78	1.77	1.75	2.02	2.01	2.02	42
中期 (3-7)	4,059	93.14	93.37	4.88	0.81	2.35	2.28	4.75	4.70	4.75	51
長期 (7-)	5,398	79.27	79.65	13.08	1.32	3.60	3.20	10.83	10.65	10.76	66
長期 (7-11)	2,772	88.05	88.46	8.76	1.36	3.08	2.90	8.17	8.05	8.16	68
超長期 (11-)	2,626	70.00	70.35	17.64	1.29	4.29	3.61	14.35	14.09	14.22	63
陸運業	6,950	80.73	80.88	12.77	1.11	2.93	2.58	8.73	8.59	8.63	37
短期 (1-3)	995	98.97	99.08	2.16	1.18	1.66	1.66	2.13	2.11	2.13	30
中期 (3-7)	1,952	95.03	95.18	4.80	1.05	2.17	2.12	4.66	4.61	4.66	36
長期 (7-)	4,003	69.22	69.37	19.29	1.13	3.88	3.21	13.79	13.55	13.59	40
長期 (7-11)	1,194	89.93	90.13	8.79	1.32	2.72	2.59	8.25	8.14	8.24	37
超長期 (11-)	2,809	60.42	60.55	23.75	1.05	4.62	3.61	17.30	16.98	16.98	43
海運業	319	96.69	96.89	3.76	1.20	2.12	2.09	3.62	3.58	3.62	49
短期 (1-3)	142	97.85	97.97	2.53	1.01	1.89	1.87	2.50	2.47	2.50	44
中期 (3-7)	147	97.08	97.32	4.12	1.40	2.21	2.19	4.00	3.95	4.00	52
長期 (7-)	30	89.28	89.67	7.83	1.14	2.81	2.67	7.46	7.36	7.45	55
長期 (7-11)	30	89.28	89.67	7.83	1.14	2.81	2.67	7.46	7.36	7.45	55
超長期 (11-)	-	-	-	-	-	-	-	-	-	-	-
空運業	225	82.90	83.25	9.02	1.12	3.54	3.22	8.06	7.93	8.05	101
短期 (1-3)	20	95.92	96.03	2.52	0.44	2.14	2.10	2.51	2.48	2.51	67
中期 (3-7)	20	92.73	92.82	3.68	0.28	2.43	2.35	3.66	3.62	3.66	74
長期 (7-)	185	80.43	80.84	10.30	1.28	3.86	3.47	9.32	9.16	9.31	109
長期 (7-11)	105	86.84	87.32	8.36	1.43	3.43	3.21	7.79	7.67	7.78	104
超長期 (11-)	80	72.02	72.33	12.86	1.09	4.53	3.87	11.76	11.53	11.72	117
倉庫・運輸関連業	122	90.71	90.78	5.61	0.67	2.42	2.30	5.13	5.06	5.13	50
短期 (1-3)	25	97.41	97.52	1.98	0.48	1.83	1.82	1.97	1.95	1.97	49
中期 (3-7)	60	93.86	93.91	4.12	0.60	2.23	2.17	4.07	4.02	4.07	50
長期 (7-)	37	80.94	81.02	10.54	0.93	3.27	2.94	9.76	9.61	9.74	53
長期 (7-11)	17	89.70	89.76	7.76	1.18	2.79	2.65	7.41	7.31	7.41	55
超長期 (11-)	20	73.72	73.82	12.83	0.72	3.75	3.23	12.11	11.92	12.09	51
情報・通信業	2,703	94.73	95.04	4.34	1.23	2.45	2.37	3.98	3.93	3.98	73
短期 (1-3)	1,042	97.94	98.17	2.03	0.98	2.00	1.98	2.01	1.99	2.01	66
中期 (3-7)	1,261	95.08	95.43	4.49	1.28	2.48	2.42	4.33	4.28	4.33	71
長期 (7-)	401	85.25	85.68	9.85	1.69	3.65	3.35	8.66	8.51	8.64	104
長期 (7-11)	333	88.63	89.06	8.83	1.63	3.28	3.08	8.14	8.01	8.13	86
超長期 (11-)	68	68.61	69.04	14.89	2.00	6.00	5.03	12.00	11.70	11.89	220
卸売業	1,652	93.93	94.14	5.14	1.06	2.21	2.13	4.70	4.65	4.70	39
短期 (1-3)	521	98.27	98.46	2.19	0.93	1.75	1.73	2.16	2.14	2.16	37
中期 (3-7)	742	95.64	95.89	4.52	1.10	2.15	2.10	4.38	4.33	4.38	38
長期 (7-)	389	84.85	85.05	10.26	1.15	3.05	2.81	9.33	9.20	9.31	45
長期 (7-11)	265	89.15	89.37	8.42	1.17	2.76	2.61	7.95	7.85	7.95	43
超長期 (11-)	124	75.69	75.83	14.19	1.09	3.79	3.32	12.79	12.58	12.72	50

出所:NFRC

- 東証 33 業種分類を参考に NFRC で分類

事業債 業種別・ポートフォリオ指標 (4/4) (2026年3月末)

	額面 (10億円)	時価単価 (円)	利含単価 (円)	残存年数 (年)	利率 (%)	単利 (%)	複利 (%)	Dur (年)	M-Dur	E-Dur	Tspd (bp)
小売業	975	94.99	95.22	4.10	0.93	2.22	2.16	3.85	3.80	3.85	54
短期 (1-3)	478	97.23	97.37	2.27	0.59	1.86	1.84	2.25	2.23	2.25	46
中期 (3-7)	320	95.38	95.65	4.13	1.11	2.28	2.23	4.02	3.97	4.01	57
長期 (7-)	177	88.24	88.65	9.01	1.52	3.16	2.98	8.28	8.16	8.27	74
長期 (7-11)	137	91.41	91.87	8.09	1.71	3.06	2.94	7.51	7.40	7.50	80
超長期 (11-)	40	77.40	77.64	12.18	0.88	3.54	3.13	11.43	11.26	11.41	49
銀行業	1,221	97.01	97.33	3.61	1.18	2.08	2.05	3.48	3.44	3.48	48
短期 (1-3)	421	97.95	98.17	1.96	0.76	1.75	1.73	1.94	1.92	1.94	42
中期 (3-7)	740	96.85	97.22	4.15	1.37	2.21	2.18	4.02	3.97	4.02	51
長期 (7-)	60	92.34	92.84	8.56	1.73	2.88	2.78	7.90	7.79	7.89	59
長期 (7-11)	60	92.34	92.84	8.56	1.73	2.88	2.78	7.90	7.79	7.89	59
超長期 (11-)	-	-	-	-	-	-	-	-	-	-	-
証券、商品先物取引業	524	97.91	98.15	2.57	1.25	2.12	2.11	2.51	2.48	2.51	68
短期 (1-3)	430	98.11	98.35	2.17	1.13	2.03	2.02	2.14	2.12	2.14	66
中期 (3-7)	95	96.98	97.21	4.35	1.80	2.55	2.52	4.19	4.14	4.19	82
長期 (7-)	-	-	-	-	-	-	-	-	-	-	-
長期 (7-11)	-	-	-	-	-	-	-	-	-	-	-
超長期 (11-)	-	-	-	-	-	-	-	-	-	-	-
保険業	499	96.36	96.60	4.42	1.16	2.10	2.06	4.18	4.13	4.18	39
短期 (1-3)	204	98.19	98.37	2.01	0.71	1.68	1.67	2.00	1.98	2.00	34
中期 (3-7)	235	95.32	95.58	5.26	1.32	2.27	2.22	5.05	4.99	5.04	41
長期 (7-)	60	94.23	94.56	9.34	2.07	2.85	2.77	8.48	8.36	8.46	50
長期 (7-11)	60	94.23	94.56	9.34	2.07	2.85	2.77	8.48	8.36	8.46	50
超長期 (11-)	-	-	-	-	-	-	-	-	-	-	-
その他金融業	6,676	95.66	95.87	3.79	0.90	2.10	2.06	3.61	3.57	3.61	48
短期 (1-3)	2,948	97.91	98.09	1.99	0.72	1.79	1.78	1.97	1.95	1.97	46
中期 (3-7)	2,918	94.98	95.21	4.29	0.94	2.22	2.17	4.18	4.14	4.18	48
長期 (7-)	810	89.94	90.18	8.57	1.43	2.89	2.75	7.95	7.84	7.94	56
長期 (7-11)	752	91.27	91.50	8.21	1.46	2.81	2.70	7.69	7.59	7.68	54
超長期 (11-)	58	72.71	73.07	13.30	0.98	4.16	3.56	12.15	11.94	12.12	82
不動産業	2,824	90.43	90.66	6.62	0.96	2.46	2.32	5.43	5.36	5.41	50
短期 (1-3)	744	97.90	98.09	1.96	0.70	1.77	1.75	1.95	1.93	1.95	44
中期 (3-7)	1,126	94.65	94.87	4.49	0.97	2.29	2.23	4.36	4.31	4.36	52
長期 (7-)	953	79.61	79.88	12.77	1.15	3.36	2.99	10.26	10.10	10.20	53
長期 (7-11)	552	89.30	89.64	8.35	1.24	2.83	2.68	7.85	7.75	7.84	51
超長期 (11-)	401	66.25	66.43	18.87	1.02	4.34	3.55	14.75	14.48	14.58	57
サービス業	906	92.26	92.55	5.10	1.05	2.67	2.55	4.73	4.66	4.73	80
短期 (1-3)	234	97.46	97.65	2.15	0.73	1.96	1.94	2.12	2.10	2.12	59
中期 (3-7)	452	93.36	93.63	4.65	1.01	2.58	2.49	4.51	4.45	4.51	75
長期 (7-)	220	84.48	84.94	9.16	1.47	3.74	3.42	8.42	8.27	8.40	116
長期 (7-11)	215	84.82	85.29	8.99	1.48	3.73	3.42	8.29	8.15	8.28	118
超長期 (11-)	5	69.86	69.94	16.42	0.98	4.04	3.39	14.87	14.62	14.80	35
財投機関債	19,202	87.94	88.13	8.87	0.99	2.39	2.20	6.72	6.63	6.67	23
短期 (1-3)	4,949	98.38	98.50	1.96	0.69	1.52	1.52	1.94	1.93	1.94	20
中期 (3-7)	6,465	95.75	95.91	4.43	0.93	1.96	1.92	4.32	4.28	4.32	22
長期 (7-)	7,788	74.82	75.09	16.95	1.23	3.56	3.08	13.25	13.04	13.11	27
長期 (7-11)	2,354	90.39	90.67	8.90	1.25	2.58	2.46	8.37	8.26	8.36	22
超長期 (11-)	5,435	68.07	68.34	20.44	1.23	4.13	3.44	16.06	15.78	15.84	30

出所:NFRC

- 東証 33 業種分類を参考に NFRC で分類
- 財投機関債には、交通債券・放送債券を含む

事業債 業種別・ポートフォリオ指標 (4/4) (2026年3月末、4月ポートフォリオ)

	額面 (10億円)	時価単価 (円)	利含単価 (円)	残存年数 (年)	利率 (%)	単利 (%)	複利 (%)	Dur (年)	M-Dur	E-Dur	Tspd (bp)
小売業	975	94.99	95.22	4.10	0.93	2.22	2.16	3.85	3.80	3.85	54
短期 (1-3)	508	97.22	97.36	2.31	0.60	1.86	1.84	2.29	2.27	2.29	45
中期 (3-7)	290	95.21	95.49	4.24	1.15	2.33	2.28	4.12	4.07	4.12	60
長期 (7-)	177	88.24	88.65	9.01	1.52	3.16	2.98	8.28	8.16	8.27	74
長期 (7-11)	137	91.41	91.87	8.09	1.71	3.06	2.94	7.51	7.40	7.50	80
超長期 (11-)	40	77.40	77.64	12.18	0.88	3.54	3.13	11.43	11.26	11.41	49
銀行業	1,191	96.91	97.22	3.67	1.15	2.09	2.06	3.54	3.50	3.54	48
短期 (1-3)	401	97.70	97.86	2.05	0.64	1.76	1.74	2.03	2.02	2.03	41
中期 (3-7)	730	96.85	97.22	4.16	1.38	2.21	2.18	4.03	3.99	4.03	51
長期 (7-)	60	92.34	92.84	8.56	1.73	2.88	2.78	7.90	7.79	7.89	59
長期 (7-11)	60	92.34	92.84	8.56	1.73	2.88	2.78	7.90	7.79	7.89	59
超長期 (11-)	-	-	-	-	-	-	-	-	-	-	-
証券、商品先物取引業	524	97.91	98.15	2.57	1.25	2.12	2.11	2.51	2.48	2.51	68
短期 (1-3)	430	98.11	98.35	2.17	1.13	2.03	2.02	2.14	2.12	2.14	66
中期 (3-7)	95	96.98	97.21	4.35	1.80	2.55	2.52	4.19	4.14	4.19	82
長期 (7-)	-	-	-	-	-	-	-	-	-	-	-
長期 (7-11)	-	-	-	-	-	-	-	-	-	-	-
超長期 (11-)	-	-	-	-	-	-	-	-	-	-	-
保険業	499	96.36	96.60	4.42	1.16	2.10	2.06	4.18	4.13	4.18	39
短期 (1-3)	204	98.19	98.37	2.01	0.71	1.68	1.67	2.00	1.98	2.00	34
中期 (3-7)	235	95.32	95.58	5.26	1.32	2.27	2.22	5.05	4.99	5.04	41
長期 (7-)	60	94.23	94.56	9.34	2.07	2.85	2.77	8.48	8.36	8.46	50
長期 (7-11)	60	94.23	94.56	9.34	2.07	2.85	2.77	8.48	8.36	8.46	50
超長期 (11-)	-	-	-	-	-	-	-	-	-	-	-
その他金融業	6,638	95.65	95.86	3.86	0.93	2.12	2.07	3.68	3.64	3.68	48
短期 (1-3)	2,991	97.81	97.99	2.10	0.74	1.82	1.80	2.08	2.06	2.08	46
中期 (3-7)	2,837	95.00	95.23	4.38	0.99	2.24	2.19	4.27	4.22	4.27	49
長期 (7-)	810	89.94	90.18	8.57	1.43	2.89	2.75	7.95	7.84	7.94	56
長期 (7-11)	752	91.27	91.50	8.21	1.46	2.81	2.70	7.69	7.59	7.68	54
超長期 (11-)	58	72.71	73.07	13.30	0.98	4.16	3.56	12.15	11.94	12.12	82
不動産業	2,849	90.49	90.72	6.71	0.99	2.48	2.34	5.53	5.45	5.51	50
短期 (1-3)	754	97.77	97.96	2.06	0.70	1.79	1.77	2.04	2.02	2.04	44
中期 (3-7)	1,111	94.66	94.89	4.57	1.01	2.31	2.25	4.44	4.39	4.44	53
長期 (7-)	983	80.19	80.46	12.71	1.20	3.35	2.99	10.23	10.07	10.17	54
長期 (7-11)	582	89.80	90.12	8.48	1.33	2.85	2.71	7.94	7.83	7.93	52
超長期 (11-)	401	66.25	66.43	18.87	1.02	4.34	3.55	14.75	14.48	14.58	57
サービス業	921	92.38	92.67	5.10	1.06	2.66	2.54	4.73	4.66	4.73	79
短期 (1-3)	234	97.46	97.65	2.15	0.73	1.96	1.94	2.12	2.10	2.12	59
中期 (3-7)	467	93.55	93.82	4.66	1.04	2.56	2.48	4.51	4.46	4.51	74
長期 (7-)	220	84.48	84.94	9.16	1.47	3.74	3.42	8.42	8.27	8.40	116
長期 (7-11)	215	84.82	85.29	8.99	1.48	3.73	3.42	8.29	8.15	8.28	118
超長期 (11-)	5	69.86	69.94	16.42	0.98	4.04	3.39	14.87	14.62	14.80	35
財投機関債	19,237	87.95	88.15	8.89	1.00	2.39	2.21	6.75	6.65	6.70	23
短期 (1-3)	5,122	98.29	98.41	2.05	0.70	1.54	1.53	2.03	2.01	2.03	20
中期 (3-7)	6,381	95.71	95.87	4.53	0.95	1.97	1.94	4.41	4.37	4.41	22
長期 (7-)	7,734	74.71	74.99	17.02	1.24	3.57	3.09	13.31	13.09	13.17	27
長期 (7-11)	2,315	90.33	90.61	8.96	1.26	2.58	2.46	8.42	8.32	8.41	22
超長期 (11-)	5,420	68.04	68.31	20.47	1.23	4.13	3.44	16.08	15.80	15.86	30

出所:NFRC

- 東証 33 業種分類を参考に NFRC で分類
- 財投機関債には、交通債券・放送債券を含む

事業債 円建外債 格付別・ポートフォリオ指標(2026年3月末)

	額面 (10億円)	時価単価 (円)	利含単価 (円)	残存年数 (年)	利率 (%)	単利 (%)	複利 (%)	Dur (年)	M-Dur	E-Dur	Tspd (bp)
事業債・円建外債 全体	74,755	90.51	90.74	6.88	1.00	2.40	2.26	5.47	5.39	5.44	44
短期 (1-3)	23,263	98.14	98.31	1.97	0.77	1.74	1.73	1.95	1.93	1.95	41
中期 (3-7)	28,199	94.86	95.08	4.48	0.96	2.20	2.15	4.36	4.31	4.36	43
長期 (7-)	23,293	77.64	77.93	14.68	1.27	3.52	3.09	11.53	11.34	11.43	49
長期 (7-11)	10,838	89.55	89.89	8.65	1.36	2.86	2.72	8.09	7.98	8.08	51
超長期 (11-)	12,455	67.27	67.53	19.93	1.19	4.27	3.53	15.51	15.23	15.31	46
AAA ~ A 格	73,983	90.46	90.69	6.91	0.99	2.39	2.25	5.49	5.41	5.46	43
短期 (1-3)	22,856	98.14	98.31	1.97	0.76	1.73	1.71	1.95	1.93	1.95	40
中期 (3-7)	27,938	94.85	95.07	4.49	0.95	2.19	2.14	4.36	4.32	4.36	43
長期 (7-)	23,190	77.60	77.89	14.69	1.26	3.51	3.09	11.54	11.35	11.44	49
長期 (7-11)	10,774	89.56	89.89	8.65	1.36	2.86	2.71	8.09	7.98	8.08	51
超長期 (11-)	12,416	67.23	67.49	19.94	1.19	4.27	3.53	15.52	15.24	15.32	46
AAA ~ AA 格	54,247	89.47	89.67	7.63	0.96	2.37	2.22	5.89	5.81	5.85	35
短期 (1-3)	15,381	98.20	98.35	1.95	0.69	1.63	1.62	1.93	1.91	1.93	31
中期 (3-7)	20,087	95.05	95.25	4.50	0.92	2.12	2.07	4.38	4.34	4.38	35
長期 (7-)	18,779	76.34	76.60	15.62	1.23	3.50	3.05	12.05	11.85	11.93	39
長期 (7-11)	8,181	90.02	90.32	8.67	1.31	2.74	2.61	8.14	8.03	8.13	40
超長期 (11-)	10,598	65.78	66.01	20.99	1.16	4.30	3.51	16.17	15.89	15.95	38
AAA 格	11,888	93.35	93.50	5.43	0.80	2.02	1.94	4.41	4.36	4.39	27
短期 (1-3)	4,231	97.95	98.05	1.96	0.49	1.55	1.54	1.95	1.93	1.95	23
中期 (3-7)	5,387	95.36	95.50	4.25	0.82	1.99	1.95	4.16	4.12	4.16	27
長期 (7-)	2,269	80.03	80.30	14.72	1.30	3.19	2.83	10.73	10.57	10.62	36
長期 (7-11)	1,490	91.57	91.86	8.46	1.40	2.66	2.56	7.93	7.83	7.92	37
超長期 (11-)	779	57.94	58.17	26.72	1.12	4.78	3.67	19.19	18.84	18.77	34
AA 格	42,359	88.37	88.60	8.24	1.01	2.48	2.30	6.32	6.23	6.28	37
短期 (1-3)	11,150	98.29	98.46	1.94	0.76	1.66	1.65	1.92	1.91	1.92	34
中期 (3-7)	14,700	94.94	95.16	4.59	0.96	2.16	2.11	4.46	4.42	4.46	38
長期 (7-)	16,510	75.83	76.09	15.75	1.22	3.55	3.08	12.24	12.04	12.12	40
長期 (7-11)	6,691	89.67	89.97	8.72	1.30	2.76	2.62	8.18	8.08	8.17	41
超長期 (11-)	9,819	66.40	66.63	20.54	1.16	4.27	3.50	15.97	15.68	15.75	39
A 格	19,736	93.19	93.47	4.93	1.07	2.44	2.35	4.44	4.38	4.43	65
短期 (1-3)	7,474	98.01	98.23	2.02	0.91	1.93	1.91	1.99	1.97	1.99	59
中期 (3-7)	7,851	94.33	94.59	4.45	1.02	2.40	2.33	4.32	4.27	4.32	63
長期 (7-)	4,411	83.00	83.41	10.72	1.43	3.57	3.26	9.54	9.39	9.52	85
長期 (7-11)	2,593	88.11	88.53	8.56	1.49	3.25	3.05	7.95	7.83	7.94	86
超長期 (11-)	1,818	75.70	76.11	13.81	1.34	4.11	3.60	12.19	11.97	12.13	83
BBB 格	772	95.58	96.03	3.96	1.49	2.66	2.60	3.52	3.46	3.51	104
短期 (1-3)	408	97.96	98.34	1.87	1.35	2.41	2.39	1.84	1.82	1.84	110
中期 (3-7)	261	95.73	96.21	4.03	1.48	2.63	2.57	3.88	3.83	3.88	92
長期 (7-)	103	85.77	86.44	12.06	2.10	3.85	3.58	10.00	9.82	9.93	107
長期 (7-11)	65	88.87	89.47	8.85	1.86	3.49	3.30	8.05	7.92	8.04	108
超長期 (11-)	39	80.59	81.39	17.42	2.48	4.50	4.09	13.57	13.30	13.39	106

出所:NFRC

- 格付は、格付会社4社の最高格付をもとに NFRC で分類

事業債 円建外債 格付別・ポートフォリオ指標 (2026年3月末、4月ポートフォリオ)

	額面 (10億円)	時価単価 (円)	利含単価 (円)	残存年数 (年)	利率 (%)	単利 (%)	複利 (%)	Dur (年)	M-Dur	E-Dur	Tspd (bp)
事業債・円建外債 全体	74,439	90.48	90.71	6.94	1.01	2.41	2.27	5.53	5.45	5.50	44
短期 (1-3)	23,605	98.04	98.22	2.07	0.79	1.76	1.75	2.05	2.03	2.05	41
中期 (3-7)	27,694	94.81	95.03	4.57	0.98	2.21	2.16	4.45	4.40	4.45	44
長期 (7-)	23,141	77.58	77.87	14.75	1.28	3.52	3.10	11.58	11.39	11.48	49
長期 (7-11)	10,745	89.51	89.83	8.71	1.37	2.87	2.73	8.14	8.03	8.13	51
超長期 (11-)	12,396	67.25	67.50	19.99	1.20	4.27	3.53	15.54	15.27	15.34	46
AAA~A 格	73,668	90.42	90.65	6.97	1.01	2.40	2.27	5.55	5.47	5.52	43
短期 (1-3)	23,198	98.04	98.21	2.07	0.78	1.75	1.74	2.05	2.03	2.05	40
中期 (3-7)	27,433	94.80	95.02	4.58	0.98	2.21	2.16	4.45	4.40	4.45	43
長期 (7-)	23,038	77.55	77.83	14.76	1.27	3.52	3.10	11.59	11.40	11.49	49
長期 (7-11)	10,681	89.51	89.84	8.71	1.37	2.87	2.72	8.14	8.03	8.13	51
超長期 (11-)	12,357	67.21	67.46	20.00	1.19	4.27	3.53	15.55	15.28	15.35	46
AAA~AA 格	53,963	89.40	89.61	7.69	0.97	2.39	2.23	5.95	5.87	5.91	35
短期 (1-3)	15,598	98.07	98.22	2.06	0.69	1.65	1.64	2.04	2.02	2.04	31
中期 (3-7)	19,727	94.99	95.20	4.59	0.95	2.13	2.08	4.47	4.42	4.47	35
長期 (7-)	18,638	76.24	76.50	15.69	1.23	3.51	3.06	12.10	11.90	11.98	39
長期 (7-11)	8,075	89.98	90.28	8.72	1.32	2.75	2.62	8.18	8.07	8.17	40
超長期 (11-)	10,563	65.73	65.96	21.02	1.16	4.30	3.52	16.20	15.91	15.97	38
AAA 格	11,943	93.38	93.53	5.46	0.81	2.03	1.95	4.44	4.39	4.42	27
短期 (1-3)	4,421	97.84	97.95	2.05	0.50	1.57	1.56	2.03	2.01	2.03	22
中期 (3-7)	5,307	95.35	95.49	4.35	0.86	2.01	1.97	4.26	4.21	4.25	27
長期 (7-)	2,214	79.77	80.03	14.92	1.32	3.21	2.85	10.84	10.68	10.73	36
長期 (7-11)	1,435	91.61	91.90	8.51	1.42	2.67	2.57	7.97	7.87	7.96	37
超長期 (11-)	779	57.94	58.17	26.72	1.12	4.78	3.67	19.19	18.84	18.77	34
AA 格	42,021	88.27	88.50	8.33	1.02	2.49	2.31	6.40	6.31	6.36	38
短期 (1-3)	11,177	98.16	98.33	2.06	0.77	1.69	1.67	2.04	2.02	2.04	34
中期 (3-7)	14,420	94.86	95.08	4.68	0.98	2.18	2.13	4.55	4.50	4.55	39
長期 (7-)	16,424	75.76	76.02	15.80	1.22	3.55	3.08	12.27	12.07	12.16	40
長期 (7-11)	6,640	89.63	89.93	8.76	1.30	2.77	2.63	8.22	8.11	8.21	41
超長期 (11-)	9,784	66.35	66.58	20.57	1.16	4.27	3.50	15.99	15.71	15.77	39
A 格	19,705	93.21	93.49	5.01	1.10	2.46	2.36	4.50	4.44	4.50	65
短期 (1-3)	7,599	97.97	98.20	2.11	0.95	1.94	1.93	2.08	2.06	2.08	59
中期 (3-7)	7,706	94.31	94.56	4.55	1.05	2.42	2.35	4.41	4.36	4.41	63
長期 (7-)	4,400	83.08	83.49	10.83	1.45	3.58	3.27	9.62	9.46	9.59	85
長期 (7-11)	2,605	88.05	88.46	8.68	1.51	3.26	3.06	8.04	7.92	8.03	86
超長期 (11-)	1,794	75.87	76.27	13.94	1.37	4.12	3.61	12.27	12.05	12.20	83
BBB 格	772	95.58	96.03	3.96	1.49	2.66	2.60	3.52	3.46	3.51	104
短期 (1-3)	408	97.96	98.34	1.87	1.35	2.41	2.39	1.84	1.82	1.84	110
中期 (3-7)	261	95.73	96.21	4.03	1.48	2.63	2.57	3.88	3.83	3.88	92
長期 (7-)	103	85.77	86.44	12.06	2.10	3.85	3.58	10.00	9.82	9.93	107
長期 (7-11)	65	88.87	89.47	8.85	1.86	3.49	3.30	8.05	7.92	8.04	108
超長期 (11-)	39	80.59	81.39	17.42	2.48	4.50	4.09	13.57	13.30	13.39	106

出所:NFRC

- 格付は、格付会社4社の最高格付をもとにNFRCで分類

事業債 最高格付別・ポートフォリオ指標 (2026年3月末)

	額面 (10億円)	時価単価 (円)	利含単価 (円)	残存年数 (年)	利率 (%)	単利 (%)	複利 (%)	Dur (年)	M-Dur	E-Dur	Tspd (bp)
AAA～AA格	53,392	89.33	89.54	7.70	0.96	2.38	2.22	5.94	5.86	5.90	35
短期(1-3)	14,772	98.19	98.33	1.95	0.67	1.63	1.61	1.93	1.91	1.93	30
中期(3-7)	19,894	95.04	95.24	4.50	0.92	2.11	2.07	4.39	4.34	4.38	35
長期(7-)	18,725	76.29	76.55	15.64	1.22	3.50	3.05	12.06	11.86	11.94	39
長期(7-11)	8,129	90.00	90.30	8.67	1.31	2.74	2.61	8.13	8.03	8.13	40
超長期(11-)	10,597	65.78	66.01	20.99	1.16	4.30	3.51	16.17	15.89	15.95	38
AAA～A格	70,652	90.15	90.37	7.08	0.98	2.40	2.26	5.62	5.54	5.59	42
短期(1-3)	20,468	98.11	98.27	1.97	0.72	1.70	1.68	1.95	1.93	1.95	37
中期(3-7)	27,303	94.83	95.05	4.49	0.94	2.19	2.14	4.37	4.32	4.37	42
長期(7-)	22,882	77.44	77.73	14.75	1.25	3.51	3.09	11.57	11.39	11.48	48
長期(7-11)	10,573	89.53	89.85	8.64	1.34	2.85	2.71	8.09	7.99	8.09	50
超長期(11-)	12,309	67.06	67.31	19.99	1.17	4.27	3.53	15.56	15.29	15.36	45
AAA～BBB格	70,876	90.17	90.39	7.07	0.98	2.40	2.26	5.60	5.53	5.58	42
短期(1-3)	20,657	98.10	98.26	1.97	0.72	1.71	1.69	1.95	1.93	1.95	38
中期(3-7)	27,338	94.83	95.05	4.49	0.94	2.19	2.14	4.37	4.32	4.37	42
長期(7-)	22,882	77.44	77.73	14.75	1.25	3.51	3.09	11.57	11.39	11.48	48
長期(7-11)	10,573	89.53	89.85	8.64	1.34	2.85	2.71	8.09	7.99	8.09	50
超長期(11-)	12,309	67.06	67.31	19.99	1.17	4.27	3.53	15.56	15.29	15.36	45
AAA～BB格	70,876	90.17	90.39	7.07	0.98	2.40	2.26	5.60	5.53	5.58	42
短期(1-3)	20,657	98.10	98.26	1.97	0.72	1.71	1.69	1.95	1.93	1.95	38
中期(3-7)	27,338	94.83	95.05	4.49	0.94	2.19	2.14	4.37	4.32	4.37	42
長期(7-)	22,882	77.44	77.73	14.75	1.25	3.51	3.09	11.57	11.39	11.48	48
長期(7-11)	10,573	89.53	89.85	8.64	1.34	2.85	2.71	8.09	7.99	8.09	50
超長期(11-)	12,309	67.06	67.31	19.99	1.17	4.27	3.53	15.56	15.29	15.36	45
AAA格	11,888	93.35	93.50	5.43	0.80	2.02	1.94	4.41	4.36	4.39	27
短期(1-3)	4,231	97.95	98.05	1.96	0.49	1.55	1.54	1.95	1.93	1.95	23
中期(3-7)	5,387	95.36	95.50	4.25	0.82	1.99	1.95	4.16	4.12	4.16	27
長期(7-)	2,269	80.03	80.30	14.72	1.30	3.19	2.83	10.73	10.57	10.62	36
長期(7-11)	1,490	91.57	91.86	8.46	1.40	2.66	2.56	7.93	7.83	7.92	37
超長期(11-)	779	57.94	58.17	26.72	1.12	4.78	3.67	19.19	18.84	18.77	34
AA格	41,504	88.18	88.40	8.35	1.01	2.49	2.31	6.40	6.31	6.36	37
短期(1-3)	10,541	98.28	98.44	1.94	0.75	1.65	1.64	1.92	1.90	1.92	33
中期(3-7)	14,507	94.92	95.15	4.60	0.96	2.16	2.11	4.47	4.42	4.47	38
長期(7-)	16,456	75.78	76.03	15.77	1.21	3.55	3.08	12.25	12.05	12.13	40
長期(7-11)	6,638	89.64	89.95	8.72	1.29	2.76	2.62	8.18	8.08	8.17	41
超長期(11-)	9,818	66.40	66.63	20.54	1.16	4.27	3.50	15.97	15.68	15.75	39
A格	17,260	92.67	92.93	5.17	1.03	2.46	2.36	4.65	4.59	4.64	63
短期(1-3)	5,695	97.92	98.10	2.03	0.83	1.88	1.86	2.01	1.99	2.01	53
中期(3-7)	7,409	94.27	94.52	4.46	1.00	2.39	2.32	4.33	4.28	4.33	61
長期(7-)	4,156	82.63	83.03	10.71	1.38	3.57	3.25	9.56	9.41	9.54	84
長期(7-11)	2,444	87.96	88.37	8.56	1.46	3.24	3.04	7.96	7.84	7.95	85
超長期(11-)	1,712	75.02	75.40	13.78	1.26	4.12	3.59	12.25	12.04	12.20	82
BBB格	224	96.83	97.12	2.33	1.36	2.78	2.75	2.28	2.25	2.28	137
短期(1-3)	189	97.03	97.32	2.00	1.36	2.84	2.80	1.96	1.94	1.96	148
中期(3-7)	35	95.71	96.01	4.10	1.35	2.50	2.45	3.98	3.93	3.98	79
長期(7-)	-	-	-	-	-	-	-	-	-	-	-
長期(7-11)	-	-	-	-	-	-	-	-	-	-	-
超長期(11-)	-	-	-	-	-	-	-	-	-	-	-
BB格	-	-	-	-	-	-	-	-	-	-	-
短期(1-3)	-	-	-	-	-	-	-	-	-	-	-
中期(3-7)	-	-	-	-	-	-	-	-	-	-	-
長期(7-)	-	-	-	-	-	-	-	-	-	-	-
長期(7-11)	-	-	-	-	-	-	-	-	-	-	-
超長期(11-)	-	-	-	-	-	-	-	-	-	-	-
B格以下	-	-	-	-	-	-	-	-	-	-	-
短期(1-3)	-	-	-	-	-	-	-	-	-	-	-
中期(3-7)	-	-	-	-	-	-	-	-	-	-	-
長期(7-)	-	-	-	-	-	-	-	-	-	-	-
長期(7-11)	-	-	-	-	-	-	-	-	-	-	-
超長期(11-)	-	-	-	-	-	-	-	-	-	-	-
格付なし	-	-	-	-	-	-	-	-	-	-	-
短期(1-3)	-	-	-	-	-	-	-	-	-	-	-
中期(3-7)	-	-	-	-	-	-	-	-	-	-	-
長期(7-)	-	-	-	-	-	-	-	-	-	-	-
長期(7-11)	-	-	-	-	-	-	-	-	-	-	-
超長期(11-)	-	-	-	-	-	-	-	-	-	-	-

出所:NFRC

- 格付は、格付会社4社の最高格付をもとにNFRCで分類

事業債 最高格付別・ポートフォリオ指標 (2026年3月末、4月ポートフォリオ)

	額面 (10億円)	時価単価 (円)	利含単価 (円)	残存年数 (年)	利率 (%)	単利 (%)	複利 (%)	Dur (年)	M-Dur	E-Dur	Tspd (bp)
AAA~AA 格	53,108	89.27	89.48	7.77	0.97	2.39	2.23	6.00	5.92	5.97	35
短期 (1-3)	14,989	98.05	98.20	2.06	0.68	1.65	1.64	2.04	2.02	2.04	30
中期 (3-7)	19,535	94.98	95.18	4.60	0.94	2.13	2.08	4.47	4.42	4.47	35
長期 (7-)	18,584	76.19	76.45	15.71	1.23	3.51	3.06	12.11	11.91	11.99	39
長期 (7-11)	8,023	89.96	90.26	8.72	1.32	2.75	2.61	8.17	8.07	8.17	40
超長期 (11-)	10,562	65.73	65.96	21.02	1.16	4.30	3.52	16.20	15.91	15.97	38
AAA~A 格	70,178	90.09	90.31	7.15	0.99	2.41	2.27	5.68	5.60	5.65	42
短期 (1-3)	20,740	97.99	98.15	2.08	0.73	1.72	1.71	2.06	2.04	2.06	37
中期 (3-7)	26,741	94.77	94.98	4.59	0.97	2.20	2.15	4.46	4.41	4.46	42
長期 (7-)	22,698	77.35	77.64	14.82	1.26	3.52	3.09	11.63	11.44	11.53	48
長期 (7-11)	10,468	89.47	89.79	8.71	1.35	2.86	2.71	8.15	8.04	8.14	50
超長期 (11-)	12,230	66.99	67.23	20.05	1.18	4.28	3.53	15.60	15.33	15.40	45
AAA~BBB 格	70,402	90.11	90.33	7.14	0.99	2.42	2.27	5.67	5.59	5.64	42
短期 (1-3)	20,929	97.99	98.14	2.08	0.73	1.73	1.72	2.05	2.04	2.05	38
中期 (3-7)	26,776	94.77	94.98	4.59	0.97	2.20	2.15	4.46	4.41	4.46	42
長期 (7-)	22,698	77.35	77.64	14.82	1.26	3.52	3.09	11.63	11.44	11.53	48
長期 (7-11)	10,468	89.47	89.79	8.71	1.35	2.86	2.71	8.15	8.04	8.14	50
超長期 (11-)	12,230	66.99	67.23	20.05	1.18	4.28	3.53	15.60	15.33	15.40	45
AAA~BB 格	70,402	90.11	90.33	7.14	0.99	2.42	2.27	5.67	5.59	5.64	42
短期 (1-3)	20,929	97.99	98.14	2.08	0.73	1.73	1.72	2.05	2.04	2.05	38
中期 (3-7)	26,776	94.77	94.98	4.59	0.97	2.20	2.15	4.46	4.41	4.46	42
長期 (7-)	22,698	77.35	77.64	14.82	1.26	3.52	3.09	11.63	11.44	11.53	48
長期 (7-11)	10,468	89.47	89.79	8.71	1.35	2.86	2.71	8.15	8.04	8.14	50
超長期 (11-)	12,230	66.99	67.23	20.05	1.18	4.28	3.53	15.60	15.33	15.40	45
AAA 格	11,943	93.38	93.53	5.46	0.81	2.03	1.95	4.44	4.39	4.42	27
短期 (1-3)	4,421	97.84	97.95	2.05	0.50	1.57	1.56	2.03	2.01	2.03	22
中期 (3-7)	5,307	95.35	95.49	4.35	0.86	2.01	1.97	4.26	4.21	4.25	27
長期 (7-)	2,214	79.77	80.03	14.92	1.32	3.21	2.85	10.84	10.68	10.73	36
長期 (7-11)	1,435	91.61	91.90	8.51	1.42	2.67	2.57	7.97	7.87	7.96	37
超長期 (11-)	779	57.94	58.17	26.72	1.12	4.78	3.67	19.19	18.84	18.77	34
AA 格	41,166	88.08	88.30	8.44	1.01	2.51	2.32	6.48	6.39	6.44	37
短期 (1-3)	10,568	98.14	98.30	2.06	0.76	1.68	1.67	2.04	2.03	2.04	33
中期 (3-7)	14,228	94.84	95.06	4.69	0.97	2.18	2.12	4.55	4.50	4.55	38
長期 (7-)	16,370	75.71	75.97	15.82	1.22	3.55	3.09	12.29	12.09	12.17	40
長期 (7-11)	6,587	89.60	89.90	8.76	1.30	2.76	2.63	8.22	8.11	8.21	41
超長期 (11-)	9,783	66.35	66.58	20.57	1.16	4.27	3.50	15.99	15.71	15.77	39
A 格	17,069	92.63	92.90	5.24	1.05	2.48	2.37	4.72	4.65	4.71	64
短期 (1-3)	5,750	97.84	98.04	2.12	0.86	1.90	1.89	2.10	2.08	2.10	54
中期 (3-7)	7,206	94.20	94.44	4.56	1.02	2.41	2.34	4.43	4.38	4.43	62
長期 (7-)	4,113	82.60	83.00	10.78	1.39	3.57	3.25	9.62	9.46	9.59	83
長期 (7-11)	2,445	87.84	88.25	8.68	1.47	3.25	3.05	8.06	7.93	8.05	84
超長期 (11-)	1,668	74.92	75.29	13.85	1.27	4.13	3.60	12.31	12.09	12.25	82
BBB 格	224	96.83	97.12	2.33	1.36	2.78	2.75	2.28	2.25	2.28	137
短期 (1-3)	189	97.03	97.32	2.00	1.36	2.84	2.80	1.96	1.94	1.96	148
中期 (3-7)	35	95.71	96.01	4.10	1.35	2.50	2.45	3.98	3.93	3.98	79
長期 (7-)	-	-	-	-	-	-	-	-	-	-	-
長期 (7-11)	-	-	-	-	-	-	-	-	-	-	-
超長期 (11-)	-	-	-	-	-	-	-	-	-	-	-
BB 格	-	-	-	-	-	-	-	-	-	-	-
短期 (1-3)	-	-	-	-	-	-	-	-	-	-	-
中期 (3-7)	-	-	-	-	-	-	-	-	-	-	-
長期 (7-)	-	-	-	-	-	-	-	-	-	-	-
長期 (7-11)	-	-	-	-	-	-	-	-	-	-	-
超長期 (11-)	-	-	-	-	-	-	-	-	-	-	-
B 格以下	-	-	-	-	-	-	-	-	-	-	-
短期 (1-3)	-	-	-	-	-	-	-	-	-	-	-
中期 (3-7)	-	-	-	-	-	-	-	-	-	-	-
長期 (7-)	-	-	-	-	-	-	-	-	-	-	-
長期 (7-11)	-	-	-	-	-	-	-	-	-	-	-
超長期 (11-)	-	-	-	-	-	-	-	-	-	-	-
格付なし	-	-	-	-	-	-	-	-	-	-	-
短期 (1-3)	-	-	-	-	-	-	-	-	-	-	-
中期 (3-7)	-	-	-	-	-	-	-	-	-	-	-
長期 (7-)	-	-	-	-	-	-	-	-	-	-	-
長期 (7-11)	-	-	-	-	-	-	-	-	-	-	-
超長期 (11-)	-	-	-	-	-	-	-	-	-	-	-

出所:NFRC

- 格付は、格付会社4社の最高格付をもとに NFRC で分類

事業債 最低格付別・ポートフォリオ指標 (2026年3月末)

	額面 (10億円)	時価単価 (円)	利含単価 (円)	残存年数 (年)	利率 (%)	単利 (%)	複利 (%)	Dur (年)	M-Dur	E-Dur	Tspd (bp)
AAA~AA格	14,483	91.09	91.30	6.59	0.91	2.27	2.15	5.17	5.10	5.14	37
短期(1-3)	4,712	97.95	98.09	1.98	0.61	1.67	1.65	1.97	1.95	1.97	33
中期(3-7)	5,809	94.96	95.20	4.51	0.94	2.16	2.11	4.38	4.34	4.38	39
長期(7-)	3,962	77.24	77.51	15.14	1.20	3.38	2.97	11.40	11.22	11.29	40
長期(7-11)	2,055	90.49	90.84	8.60	1.36	2.73	2.61	8.06	7.96	8.05	41
超長期(11-)	1,907	62.96	63.14	22.17	1.03	4.39	3.53	16.58	16.28	16.31	40
AAA~A格	69,294	90.04	90.26	7.14	0.97	2.40	2.26	5.65	5.58	5.63	42
短期(1-3)	19,869	98.09	98.25	1.96	0.70	1.69	1.67	1.94	1.93	1.94	36
中期(3-7)	26,669	94.83	95.04	4.50	0.94	2.19	2.13	4.37	4.33	4.37	42
長期(7-)	22,756	77.40	77.69	14.77	1.25	3.51	3.09	11.58	11.40	11.49	48
長期(7-11)	10,512	89.51	89.83	8.64	1.34	2.85	2.71	8.10	7.99	8.09	50
超長期(11-)	12,244	67.01	67.26	20.02	1.17	4.27	3.52	15.59	15.31	15.38	45
AAA~BBB格	70,636	90.14	90.36	7.08	0.97	2.40	2.26	5.61	5.53	5.58	42
短期(1-3)	20,497	98.09	98.24	1.96	0.71	1.70	1.69	1.95	1.93	1.95	37
中期(3-7)	27,283	94.82	95.04	4.49	0.94	2.19	2.14	4.37	4.33	4.37	42
長期(7-)	22,857	77.44	77.72	14.75	1.25	3.51	3.09	11.57	11.39	11.48	48
長期(7-11)	10,573	89.53	89.85	8.64	1.34	2.85	2.71	8.09	7.99	8.09	50
超長期(11-)	12,284	67.03	67.28	20.00	1.17	4.27	3.52	15.57	15.30	15.37	45
AAA~BB格	70,876	90.17	90.39	7.07	0.98	2.40	2.26	5.60	5.53	5.58	42
短期(1-3)	20,657	98.10	98.26	1.97	0.72	1.71	1.69	1.95	1.93	1.95	38
中期(3-7)	27,338	94.83	95.05	4.49	0.94	2.19	2.14	4.37	4.32	4.37	42
長期(7-)	22,882	77.44	77.73	14.75	1.25	3.51	3.09	11.57	11.39	11.48	48
長期(7-11)	10,573	89.53	89.85	8.64	1.34	2.85	2.71	8.09	7.99	8.09	50
超長期(11-)	12,309	67.06	67.31	19.99	1.17	4.27	3.53	15.56	15.29	15.36	45
AAA格	-	-	-	-	-	-	-	-	-	-	-
短期(1-3)	-	-	-	-	-	-	-	-	-	-	-
中期(3-7)	-	-	-	-	-	-	-	-	-	-	-
長期(7-)	-	-	-	-	-	-	-	-	-	-	-
長期(7-11)	-	-	-	-	-	-	-	-	-	-	-
超長期(11-)	-	-	-	-	-	-	-	-	-	-	-
AA格	14,483	91.09	91.30	6.59	0.91	2.27	2.15	5.17	5.10	5.14	37
短期(1-3)	4,712	97.95	98.09	1.98	0.61	1.67	1.65	1.97	1.95	1.97	33
中期(3-7)	5,809	94.96	95.20	4.51	0.94	2.16	2.11	4.38	4.34	4.38	39
長期(7-)	3,962	77.24	77.51	15.14	1.20	3.38	2.97	11.40	11.22	11.29	40
長期(7-11)	2,055	90.49	90.84	8.60	1.36	2.73	2.61	8.06	7.96	8.05	41
超長期(11-)	1,907	62.96	63.14	22.17	1.03	4.39	3.53	16.58	16.28	16.31	40
A格	54,811	89.76	89.99	7.29	0.99	2.44	2.29	5.78	5.70	5.76	43
短期(1-3)	15,157	98.14	98.29	1.96	0.73	1.69	1.68	1.94	1.92	1.94	37
中期(3-7)	20,859	94.79	94.99	4.49	0.94	2.19	2.14	4.37	4.33	4.37	43
長期(7-)	18,794	77.44	77.73	14.69	1.26	3.54	3.11	11.62	11.44	11.53	49
長期(7-11)	8,458	89.27	89.59	8.65	1.34	2.88	2.73	8.10	7.99	8.10	53
超長期(11-)	10,336	67.76	68.02	19.63	1.20	4.25	3.52	15.42	15.14	15.23	46
BBB格	1,343	95.49	95.74	3.70	1.07	2.31	2.26	3.50	3.45	3.49	69
短期(1-3)	628	97.81	98.05	1.98	1.06	2.18	2.16	1.96	1.93	1.96	84
中期(3-7)	615	94.77	95.03	4.39	1.03	2.32	2.26	4.27	4.22	4.27	56
長期(7-)	100	85.35	85.67	10.24	1.36	3.17	2.93	9.29	9.15	9.28	56
長期(7-11)	60	92.91	93.35	8.60	1.65	2.73	2.64	7.96	7.86	7.95	44
超長期(11-)	40	73.93	74.09	12.70	0.93	4.02	3.47	11.82	11.62	11.79	78
BB格	240	97.68	98.10	4.16	2.26	2.55	2.51	3.67	3.62	3.66	89
短期(1-3)	160	100.04	100.35	2.68	2.32	2.30	2.30	2.60	2.58	2.60	84
中期(3-7)	55	98.26	98.79	3.93	2.06	2.54	2.52	3.77	3.72	3.77	88
長期(7-)	25	81.33	82.13	14.16	2.37	4.53	4.12	11.72	11.48	11.64	132
長期(7-11)	-	-	-	-	-	-	-	-	-	-	-
超長期(11-)	25	81.33	82.13	14.16	2.37	4.53	4.12	11.72	11.48	11.64	132
B格以下	-	-	-	-	-	-	-	-	-	-	-
短期(1-3)	-	-	-	-	-	-	-	-	-	-	-
中期(3-7)	-	-	-	-	-	-	-	-	-	-	-
長期(7-)	-	-	-	-	-	-	-	-	-	-	-
長期(7-11)	-	-	-	-	-	-	-	-	-	-	-
超長期(11-)	-	-	-	-	-	-	-	-	-	-	-
格付なし	-	-	-	-	-	-	-	-	-	-	-
短期(1-3)	-	-	-	-	-	-	-	-	-	-	-
中期(3-7)	-	-	-	-	-	-	-	-	-	-	-
長期(7-)	-	-	-	-	-	-	-	-	-	-	-
長期(7-11)	-	-	-	-	-	-	-	-	-	-	-
超長期(11-)	-	-	-	-	-	-	-	-	-	-	-

出所:NFRC

- 格付は、格付会社4社の最低格付をもとに NFRC で分類

事業債 最低格付別・ポートフォリオ指標 (2026年3月末、4月ポートフォリオ)

	額面 (10億円)	時価単価 (円)	利含単価 (円)	残存年数 (年)	利率 (%)	単利 (%)	複利 (%)	Dur (年)	M-Dur	E-Dur	Tspd (bp)
AAA~AA格	14,597	91.13	91.34	6.61	0.92	2.28	2.15	5.20	5.13	5.17	37
短期(1-3)	4,945	97.82	97.96	2.10	0.63	1.69	1.68	2.08	2.06	2.08	33
中期(3-7)	5,772	94.92	95.16	4.63	0.99	2.18	2.13	4.50	4.45	4.50	39
長期(7-)	3,881	76.96	77.23	15.31	1.21	3.40	2.98	11.52	11.33	11.40	40
長期(7-11)	1,974	90.50	90.84	8.67	1.37	2.74	2.61	8.11	8.01	8.11	41
超長期(11-)	1,907	62.96	63.14	22.17	1.03	4.39	3.53	16.58	16.28	16.31	40
AAA~A格	68,819	89.98	90.20	7.22	0.99	2.42	2.27	5.72	5.64	5.69	42
短期(1-3)	20,121	97.98	98.13	2.07	0.71	1.71	1.70	2.05	2.03	2.05	36
中期(3-7)	26,126	94.76	94.98	4.59	0.96	2.20	2.15	4.46	4.42	4.46	42
長期(7-)	22,572	77.31	77.60	14.84	1.26	3.52	3.09	11.64	11.45	11.54	48
長期(7-11)	10,407	89.45	89.77	8.71	1.35	2.86	2.71	8.15	8.04	8.14	50
超長期(11-)	12,165	66.93	67.18	20.08	1.17	4.28	3.53	15.63	15.35	15.42	45
AAA~BBB格	70,162	90.08	90.30	7.15	0.99	2.42	2.27	5.68	5.60	5.65	42
短期(1-3)	20,769	97.97	98.13	2.07	0.72	1.72	1.71	2.05	2.03	2.05	37
中期(3-7)	26,721	94.76	94.98	4.59	0.96	2.20	2.15	4.46	4.41	4.46	42
長期(7-)	22,673	77.35	77.63	14.82	1.26	3.52	3.09	11.63	11.44	11.53	48
長期(7-11)	10,468	89.47	89.79	8.71	1.35	2.86	2.71	8.15	8.04	8.14	50
超長期(11-)	12,205	66.96	67.20	20.06	1.17	4.28	3.53	15.61	15.34	15.41	45
AAA~BB格	70,402	90.11	90.33	7.14	0.99	2.42	2.27	5.67	5.59	5.64	42
短期(1-3)	20,929	97.99	98.14	2.08	0.73	1.73	1.72	2.05	2.04	2.05	38
中期(3-7)	26,776	94.77	94.98	4.59	0.97	2.20	2.15	4.46	4.41	4.46	42
長期(7-)	22,698	77.35	77.64	14.82	1.26	3.52	3.09	11.63	11.44	11.53	48
長期(7-11)	10,468	89.47	89.79	8.71	1.35	2.86	2.71	8.15	8.04	8.14	50
超長期(11-)	12,230	66.99	67.23	20.05	1.18	4.28	3.53	15.60	15.33	15.40	45
AAA格	-	-	-	-	-	-	-	-	-	-	-
短期(1-3)	-	-	-	-	-	-	-	-	-	-	-
中期(3-7)	-	-	-	-	-	-	-	-	-	-	-
長期(7-)	-	-	-	-	-	-	-	-	-	-	-
長期(7-11)	-	-	-	-	-	-	-	-	-	-	-
超長期(11-)	-	-	-	-	-	-	-	-	-	-	-
AA格	14,597	91.13	91.34	6.61	0.92	2.28	2.15	5.20	5.13	5.17	37
短期(1-3)	4,945	97.82	97.96	2.10	0.63	1.69	1.68	2.08	2.06	2.08	33
中期(3-7)	5,772	94.92	95.16	4.63	0.99	2.18	2.13	4.50	4.45	4.50	39
長期(7-)	3,881	76.96	77.23	15.31	1.21	3.40	2.98	11.52	11.33	11.40	40
長期(7-11)	1,974	90.50	90.84	8.67	1.37	2.74	2.61	8.11	8.01	8.11	41
超長期(11-)	1,907	62.96	63.14	22.17	1.03	4.39	3.53	16.58	16.28	16.31	40
A格	54,222	89.67	89.89	7.38	1.00	2.46	2.30	5.86	5.78	5.84	43
短期(1-3)	15,176	98.03	98.19	2.07	0.74	1.72	1.70	2.04	2.03	2.04	37
中期(3-7)	20,354	94.72	94.93	4.58	0.96	2.21	2.15	4.45	4.41	4.45	43
長期(7-)	18,691	77.39	77.67	14.74	1.27	3.55	3.12	11.66	11.47	11.57	49
長期(7-11)	8,434	89.20	89.52	8.72	1.35	2.89	2.74	8.16	8.05	8.15	53
超長期(11-)	10,257	67.67	67.93	19.69	1.20	4.26	3.53	15.46	15.19	15.27	46
BBB格	1,343	95.49	95.74	3.70	1.07	2.31	2.26	3.50	3.45	3.49	69
短期(1-3)	648	97.78	98.03	2.01	1.06	2.17	2.15	1.99	1.97	1.99	83
中期(3-7)	595	94.70	94.96	4.44	1.03	2.33	2.27	4.31	4.26	4.31	57
長期(7-)	100	85.35	85.67	10.24	1.36	3.17	2.93	9.29	9.15	9.28	56
長期(7-11)	60	92.91	93.35	8.60	1.65	2.73	2.64	7.96	7.86	7.95	44
超長期(11-)	40	73.93	74.09	12.70	0.93	4.02	3.47	11.82	11.62	11.79	78
BB格	240	97.68	98.10	4.16	2.26	2.55	2.51	3.67	3.62	3.66	89
短期(1-3)	160	100.04	100.35	2.68	2.32	2.30	2.30	2.60	2.58	2.60	84
中期(3-7)	55	98.26	98.79	3.93	2.06	2.54	2.52	3.77	3.72	3.77	88
長期(7-)	25	81.33	82.13	14.16	2.37	4.53	4.12	11.72	11.48	11.64	132
長期(7-11)	-	-	-	-	-	-	-	-	-	-	-
超長期(11-)	25	81.33	82.13	14.16	2.37	4.53	4.12	11.72	11.48	11.64	132
B格以下	-	-	-	-	-	-	-	-	-	-	-
短期(1-3)	-	-	-	-	-	-	-	-	-	-	-
中期(3-7)	-	-	-	-	-	-	-	-	-	-	-
長期(7-)	-	-	-	-	-	-	-	-	-	-	-
長期(7-11)	-	-	-	-	-	-	-	-	-	-	-
超長期(11-)	-	-	-	-	-	-	-	-	-	-	-
格付なし	-	-	-	-	-	-	-	-	-	-	-
短期(1-3)	-	-	-	-	-	-	-	-	-	-	-
中期(3-7)	-	-	-	-	-	-	-	-	-	-	-
長期(7-)	-	-	-	-	-	-	-	-	-	-	-
長期(7-11)	-	-	-	-	-	-	-	-	-	-	-
超長期(11-)	-	-	-	-	-	-	-	-	-	-	-

出所:NFRC

- 格付は、格付会社4社の最低格付をもとにNFRCで分類

事業債 R&I 格付別・ポートフォリオ指標 (2026年3月末)

	額面 (10億円)	時価単価 (円)	利含単価 (円)	残存年数 (年)	利率 (%)	単利 (%)	複利 (%)	Dur (年)	M-Dur	E-Dur	Tspd (bp)
AAA~AA 格	43,252	88.83	89.03	8.18	0.99	2.39	2.22	6.19	6.10	6.14	32
短期 (1-3)	11,562	98.28	98.42	1.96	0.70	1.60	1.59	1.94	1.93	1.94	27
中期 (3-7)	15,513	95.36	95.56	4.49	0.95	2.07	2.03	4.37	4.33	4.37	31
長期 (7-)	16,177	75.81	76.06	16.16	1.23	3.51	3.04	12.30	12.10	12.17	36
長期 (7-11)	6,850	90.17	90.45	8.68	1.30	2.70	2.58	8.15	8.05	8.14	37
超長期 (11-)	9,327	65.26	65.48	21.65	1.18	4.32	3.52	16.50	16.21	16.26	36
AAA~A 格	64,526	89.83	90.05	7.33	0.98	2.41	2.26	5.76	5.68	5.73	40
短期 (1-3)	18,220	98.15	98.30	1.97	0.71	1.67	1.66	1.95	1.93	1.95	35
中期 (3-7)	24,423	94.91	95.12	4.50	0.94	2.17	2.11	4.38	4.33	4.38	40
長期 (7-)	21,883	77.22	77.51	14.94	1.26	3.52	3.09	11.67	11.48	11.57	47
長期 (7-11)	10,016	89.56	89.89	8.66	1.34	2.84	2.69	8.11	8.00	8.10	49
超長期 (11-)	11,867	66.81	67.06	20.24	1.19	4.29	3.54	15.70	15.42	15.49	45
AAA~BBB 格	65,026	89.87	90.09	7.29	0.99	2.41	2.26	5.74	5.66	5.71	41
短期 (1-3)	18,496	98.13	98.29	1.97	0.72	1.69	1.67	1.95	1.93	1.95	36
中期 (3-7)	24,627	94.90	95.12	4.50	0.94	2.17	2.12	4.38	4.33	4.38	40
長期 (7-)	21,903	77.22	77.50	14.94	1.26	3.52	3.09	11.67	11.48	11.57	47
長期 (7-11)	10,016	89.56	89.89	8.66	1.34	2.84	2.69	8.11	8.00	8.10	49
超長期 (11-)	11,887	66.82	67.07	20.23	1.19	4.29	3.54	15.69	15.41	15.49	45
AAA~BB 格	65,026	89.87	90.09	7.29	0.99	2.41	2.26	5.74	5.66	5.71	41
短期 (1-3)	18,496	98.13	98.29	1.97	0.72	1.69	1.67	1.95	1.93	1.95	36
中期 (3-7)	24,627	94.90	95.12	4.50	0.94	2.17	2.12	4.38	4.33	4.38	40
長期 (7-)	21,903	77.22	77.50	14.94	1.26	3.52	3.09	11.67	11.48	11.57	47
長期 (7-11)	10,016	89.56	89.89	8.66	1.34	2.84	2.69	8.11	8.00	8.10	49
超長期 (11-)	11,887	66.82	67.07	20.23	1.19	4.29	3.54	15.69	15.41	15.49	45
AAA 格	1,005	96.11	96.31	3.37	0.67	1.80	1.77	3.22	3.19	3.22	26
短期 (1-3)	554	98.29	98.47	1.80	0.56	1.55	1.54	1.79	1.78	1.79	25
中期 (3-7)	341	95.25	95.48	4.21	0.77	1.98	1.94	4.12	4.08	4.12	26
長期 (7-)	110	87.79	87.99	8.68	0.94	2.66	2.50	8.25	8.14	8.24	28
長期 (7-11)	100	88.65	88.86	8.43	0.97	2.61	2.47	8.03	7.93	8.02	28
超長期 (11-)	10	79.12	79.33	11.17	0.65	3.19	2.85	10.70	10.55	10.69	32
AA 格	42,247	88.65	88.85	8.29	1.00	2.40	2.23	6.26	6.18	6.22	32
短期 (1-3)	11,008	98.28	98.42	1.97	0.71	1.60	1.59	1.95	1.93	1.95	28
中期 (3-7)	15,172	95.36	95.56	4.50	0.95	2.07	2.03	4.38	4.33	4.37	31
長期 (7-)	16,067	75.72	75.97	16.21	1.24	3.51	3.05	12.33	12.13	12.20	36
長期 (7-11)	6,750	90.19	90.47	8.69	1.31	2.71	2.58	8.15	8.05	8.15	37
超長期 (11-)	9,317	65.24	65.47	21.66	1.18	4.32	3.52	16.51	16.22	16.26	36
A 格	21,274	91.86	92.12	5.59	0.97	2.45	2.33	4.92	4.85	4.91	57
短期 (1-3)	6,658	97.91	98.08	1.99	0.73	1.80	1.79	1.96	1.95	1.96	47
中期 (3-7)	8,910	94.13	94.37	4.52	0.93	2.34	2.27	4.39	4.34	4.39	55
長期 (7-)	5,706	81.25	81.63	11.48	1.32	3.56	3.21	10.02	9.85	9.98	75
長期 (7-11)	3,166	88.26	88.67	8.61	1.41	3.13	2.95	8.02	7.90	8.01	75
超長期 (11-)	2,540	72.51	72.85	15.05	1.20	4.21	3.61	13.05	12.81	12.97	76
BBB 格	500	94.87	95.15	3.34	1.13	2.61	2.54	3.12	3.08	3.12	104
短期 (1-3)	275	97.31	97.63	1.94	1.22	2.54	2.51	1.91	1.88	1.91	120
中期 (3-7)	204	93.85	94.10	4.27	1.02	2.58	2.50	4.14	4.09	4.14	82
長期 (7-)	20	71.68	71.84	13.08	0.93	4.32	3.68	12.12	11.90	12.08	94
長期 (7-11)	-	-	-	-	-	-	-	-	-	-	-
超長期 (11-)	20	71.68	71.84	13.08	0.93	4.32	3.68	12.12	11.90	12.08	94
BB 格	-	-	-	-	-	-	-	-	-	-	-
短期 (1-3)	-	-	-	-	-	-	-	-	-	-	-
中期 (3-7)	-	-	-	-	-	-	-	-	-	-	-
長期 (7-)	-	-	-	-	-	-	-	-	-	-	-
長期 (7-11)	-	-	-	-	-	-	-	-	-	-	-
超長期 (11-)	-	-	-	-	-	-	-	-	-	-	-
B 格以下	-	-	-	-	-	-	-	-	-	-	-
短期 (1-3)	-	-	-	-	-	-	-	-	-	-	-
中期 (3-7)	-	-	-	-	-	-	-	-	-	-	-
長期 (7-)	-	-	-	-	-	-	-	-	-	-	-
長期 (7-11)	-	-	-	-	-	-	-	-	-	-	-
超長期 (11-)	-	-	-	-	-	-	-	-	-	-	-
格付なし	5,851	93.56	93.79	4.54	0.91	2.32	2.24	4.18	4.13	4.17	58
短期 (1-3)	2,161	97.83	98.00	1.98	0.74	1.87	1.85	1.96	1.95	1.96	53
中期 (3-7)	2,711	94.18	94.42	4.44	0.95	2.37	2.30	4.32	4.27	4.32	60
長期 (7-)	979	82.42	82.73	10.48	1.17	3.35	3.04	9.51	9.36	9.49	65
長期 (7-11)	557	88.83	89.22	8.37	1.46	3.12	2.93	7.78	7.67	7.77	76
超長期 (11-)	422	73.96	74.17	13.26	0.79	3.72	3.21	12.25	12.06	12.22	48

出所:NFRC

- 格付は、R&Iの格付をもとに NFRC で分類

事業債 R&I 格付別・ポートフォリオ指標 (2026年3月末、4月ポートフォリオ)

	額面 (10億円)	時価単価 (円)	利含単価 (円)	残存年数 (年)	利率 (%)	単利 (%)	複利 (%)	Dur (年)	M-Dur	E-Dur	Tspd (bp)
AAA~AA 格	43,052	88.78	88.98	8.24	1.00	2.40	2.23	6.24	6.16	6.20	32
短期 (1-3)	11,802	98.16	98.30	2.07	0.71	1.62	1.61	2.05	2.03	2.05	27
中期 (3-7)	15,193	95.31	95.51	4.59	0.98	2.09	2.04	4.46	4.42	4.46	31
長期 (7-)	16,057	75.71	75.95	16.23	1.24	3.52	3.05	12.35	12.15	12.22	36
長期 (7-11)	6,755	90.15	90.43	8.73	1.31	2.71	2.58	8.19	8.09	8.18	37
超長期 (11-)	9,302	65.22	65.45	21.68	1.18	4.32	3.52	16.52	16.23	16.28	36
AAA~A 格	64,131	89.77	89.99	7.39	1.00	2.42	2.27	5.82	5.74	5.79	40
短期 (1-3)	18,458	98.03	98.19	2.07	0.72	1.70	1.68	2.05	2.03	2.05	35
中期 (3-7)	24,010	94.86	95.07	4.59	0.97	2.18	2.13	4.47	4.42	4.47	40
長期 (7-)	21,663	77.09	77.38	15.02	1.26	3.53	3.10	11.73	11.54	11.63	47
長期 (7-11)	9,861	89.48	89.80	8.72	1.34	2.85	2.70	8.16	8.05	8.15	49
超長期 (11-)	11,802	66.74	66.99	20.29	1.19	4.30	3.54	15.73	15.45	15.52	45
AAA~BBB 格	64,631	89.81	90.03	7.36	1.00	2.42	2.27	5.80	5.72	5.77	41
短期 (1-3)	18,734	98.02	98.18	2.07	0.73	1.71	1.70	2.05	2.03	2.05	36
中期 (3-7)	24,214	94.85	95.06	4.59	0.97	2.19	2.13	4.46	4.42	4.46	41
長期 (7-)	21,683	77.09	77.37	15.02	1.26	3.53	3.10	11.73	11.54	11.63	47
長期 (7-11)	9,861	89.48	89.80	8.72	1.34	2.85	2.70	8.16	8.05	8.15	49
超長期 (11-)	11,822	66.75	67.00	20.28	1.19	4.30	3.54	15.73	15.45	15.52	45
AAA~BB 格	64,631	89.81	90.03	7.36	1.00	2.42	2.27	5.80	5.72	5.77	41
短期 (1-3)	18,734	98.02	98.18	2.07	0.73	1.71	1.70	2.05	2.03	2.05	36
中期 (3-7)	24,214	94.85	95.06	4.59	0.97	2.19	2.13	4.46	4.42	4.46	41
長期 (7-)	21,683	77.09	77.37	15.02	1.26	3.53	3.10	11.73	11.54	11.63	47
長期 (7-11)	9,861	89.48	89.80	8.72	1.34	2.85	2.70	8.16	8.05	8.15	49
超長期 (11-)	11,822	66.75	67.00	20.28	1.19	4.30	3.54	15.73	15.45	15.52	45
AAA 格	965	95.99	96.19	3.47	0.68	1.82	1.79	3.31	3.28	3.31	26
短期 (1-3)	574	98.07	98.26	1.99	0.58	1.58	1.57	1.97	1.95	1.97	25
中期 (3-7)	281	94.96	95.18	4.46	0.81	2.02	1.97	4.36	4.32	4.36	26
長期 (7-)	110	87.79	87.99	8.68	0.94	2.66	2.50	8.25	8.14	8.24	28
長期 (7-11)	100	88.65	88.86	8.43	0.97	2.61	2.47	8.03	7.93	8.02	28
超長期 (11-)	10	79.12	79.33	11.17	0.65	3.19	2.85	10.70	10.55	10.69	32
AA 格	42,087	88.61	88.81	8.35	1.01	2.41	2.24	6.31	6.23	6.27	32
短期 (1-3)	11,228	98.16	98.30	2.07	0.71	1.62	1.61	2.05	2.03	2.05	27
中期 (3-7)	14,912	95.31	95.51	4.59	0.98	2.09	2.04	4.46	4.42	4.46	31
長期 (7-)	15,947	75.62	75.87	16.29	1.24	3.52	3.05	12.38	12.18	12.25	36
長期 (7-11)	6,655	90.17	90.45	8.74	1.32	2.71	2.58	8.20	8.09	8.19	37
超長期 (11-)	9,292	65.21	65.43	21.69	1.19	4.32	3.52	16.53	16.24	16.28	36
A 格	21,079	91.80	92.05	5.66	0.99	2.46	2.35	4.98	4.92	4.97	58
短期 (1-3)	6,656	97.81	97.99	2.08	0.75	1.83	1.81	2.06	2.04	2.06	47
中期 (3-7)	8,817	94.08	94.32	4.61	0.96	2.35	2.29	4.48	4.42	4.47	56
長期 (7-)	5,606	81.07	81.45	11.55	1.32	3.58	3.22	10.08	9.92	10.05	75
長期 (7-11)	3,106	88.04	88.44	8.69	1.41	3.15	2.96	8.09	7.97	8.08	76
超長期 (11-)	2,500	72.41	72.76	15.12	1.21	4.22	3.61	13.09	12.86	13.01	75
BBB 格	500	94.87	95.15	3.34	1.13	2.61	2.54	3.12	3.08	3.12	104
短期 (1-3)	275	97.31	97.63	1.94	1.22	2.54	2.51	1.91	1.88	1.91	120
中期 (3-7)	204	93.85	94.10	4.27	1.02	2.58	2.50	4.14	4.09	4.14	82
長期 (7-)	20	71.68	71.84	13.08	0.93	4.32	3.68	12.12	11.90	12.08	94
長期 (7-11)	-	-	-	-	-	-	-	-	-	-	-
超長期 (11-)	20	71.68	71.84	13.08	0.93	4.32	3.68	12.12	11.90	12.08	94
BB 格	-	-	-	-	-	-	-	-	-	-	-
短期 (1-3)	-	-	-	-	-	-	-	-	-	-	-
中期 (3-7)	-	-	-	-	-	-	-	-	-	-	-
長期 (7-)	-	-	-	-	-	-	-	-	-	-	-
長期 (7-11)	-	-	-	-	-	-	-	-	-	-	-
超長期 (11-)	-	-	-	-	-	-	-	-	-	-	-
B 格以下	-	-	-	-	-	-	-	-	-	-	-
短期 (1-3)	-	-	-	-	-	-	-	-	-	-	-
中期 (3-7)	-	-	-	-	-	-	-	-	-	-	-
長期 (7-)	-	-	-	-	-	-	-	-	-	-	-
長期 (7-11)	-	-	-	-	-	-	-	-	-	-	-
超長期 (11-)	-	-	-	-	-	-	-	-	-	-	-
格付なし	5,771	93.48	93.70	4.66	0.93	2.34	2.26	4.29	4.24	4.29	58
短期 (1-3)	2,195	97.69	97.86	2.12	0.77	1.91	1.89	2.10	2.08	2.10	54
中期 (3-7)	2,561	94.02	94.24	4.54	0.94	2.38	2.31	4.42	4.37	4.42	59
長期 (7-)	1,015	83.00	83.31	10.47	1.23	3.34	3.03	9.49	9.34	9.47	65
長期 (7-11)	607	89.23	89.61	8.54	1.53	3.11	2.93	7.91	7.79	7.90	74
超長期 (11-)	408	73.74	73.94	13.33	0.79	3.73	3.22	12.32	12.13	12.29	48

出所:NFRG

- 格付は、R&Iの格付をもとに NFRG で分類

事業債 JCR 格付別・ポートフォリオ指標 (2026年3月末)

	額面 (10億円)	時価単価 (円)	利含単価 (円)	残存年数 (年)	利率 (%)	単利 (%)	複利 (%)	Dur (年)	M-Dur	E-Dur	Tspd (bp)
AAA～AA 格	32,368	92.13	92.32	5.78	0.85	2.23	2.12	4.87	4.81	4.86	38
短期 (1-3)	10,504	97.93	98.06	1.95	0.56	1.64	1.63	1.93	1.92	1.93	32
中期 (3-7)	13,654	94.64	94.83	4.44	0.84	2.14	2.09	4.34	4.29	4.34	38
長期 (7-)	8,210	80.52	80.81	12.90	1.23	3.30	2.96	10.49	10.33	10.42	47
長期 (7-11)	4,775	90.05	90.38	8.52	1.33	2.79	2.66	7.99	7.89	7.98	46
超長期 (11-)	3,435	67.27	67.52	18.98	1.08	4.26	3.52	15.14	14.87	14.96	49
AAA～A 格	43,789	92.12	92.34	5.68	0.91	2.32	2.21	4.86	4.80	4.85	46
短期 (1-3)	14,053	97.93	98.08	1.97	0.64	1.72	1.70	1.95	1.93	1.95	39
中期 (3-7)	18,486	94.48	94.69	4.45	0.89	2.22	2.17	4.34	4.29	4.34	46
長期 (7-)	11,250	80.97	81.30	12.31	1.27	3.41	3.07	10.24	10.08	10.19	60
長期 (7-11)	6,538	89.11	89.47	8.55	1.35	2.95	2.79	8.00	7.89	7.99	59
超長期 (11-)	4,712	69.67	69.97	17.54	1.16	4.23	3.56	14.22	13.97	14.08	61
AAA～BBB 格	43,899	92.13	92.36	5.67	0.91	2.32	2.21	4.85	4.79	4.84	47
短期 (1-3)	14,140	97.94	98.09	1.97	0.65	1.72	1.71	1.95	1.93	1.95	39
中期 (3-7)	18,509	94.48	94.70	4.45	0.89	2.22	2.17	4.34	4.29	4.34	46
長期 (7-)	11,250	80.97	81.30	12.31	1.27	3.41	3.07	10.24	10.08	10.19	60
長期 (7-11)	6,538	89.11	89.47	8.55	1.35	2.95	2.79	8.00	7.89	7.99	59
超長期 (11-)	4,712	69.67	69.97	17.54	1.16	4.23	3.56	14.22	13.97	14.08	61
AAA～BB 格	43,899	92.13	92.36	5.67	0.91	2.32	2.21	4.85	4.79	4.84	47
短期 (1-3)	14,140	97.94	98.09	1.97	0.65	1.72	1.71	1.95	1.93	1.95	39
中期 (3-7)	18,509	94.48	94.70	4.45	0.89	2.22	2.17	4.34	4.29	4.34	46
長期 (7-)	11,250	80.97	81.30	12.31	1.27	3.41	3.07	10.24	10.08	10.19	60
長期 (7-11)	6,538	89.11	89.47	8.55	1.35	2.95	2.79	8.00	7.89	7.99	59
超長期 (11-)	4,712	69.67	69.97	17.54	1.16	4.23	3.56	14.22	13.97	14.08	61
AAA 格	11,788	93.32	93.47	5.46	0.80	2.03	1.94	4.43	4.38	4.41	27
短期 (1-3)	4,151	97.95	98.05	1.97	0.49	1.55	1.54	1.95	1.94	1.95	22
中期 (3-7)	5,377	95.35	95.49	4.25	0.82	1.99	1.95	4.16	4.12	4.16	27
長期 (7-)	2,259	79.97	80.24	14.75	1.30	3.19	2.83	10.74	10.58	10.63	36
長期 (7-11)	1,480	91.56	91.85	8.45	1.40	2.66	2.55	7.93	7.83	7.92	37
超長期 (11-)	779	57.94	58.17	26.72	1.12	4.78	3.67	19.19	18.84	18.77	34
AA 格	20,580	91.44	91.67	5.96	0.88	2.34	2.22	5.13	5.07	5.12	44
短期 (1-3)	6,353	97.91	98.07	1.93	0.61	1.70	1.69	1.92	1.90	1.92	38
中期 (3-7)	8,277	94.18	94.40	4.57	0.85	2.24	2.17	4.45	4.40	4.45	45
長期 (7-)	5,950	80.73	81.03	12.19	1.20	3.35	3.00	10.39	10.23	10.35	51
長期 (7-11)	3,294	89.37	89.71	8.55	1.30	2.85	2.70	8.02	7.91	8.01	51
超長期 (11-)	2,656	70.01	70.26	16.71	1.06	4.14	3.48	14.15	13.91	14.04	52
A 格	11,421	92.10	92.39	5.38	1.09	2.58	2.47	4.82	4.75	4.81	71
短期 (1-3)	3,549	97.95	98.15	2.03	0.88	1.93	1.92	2.01	1.99	2.01	59
中期 (3-7)	4,832	94.03	94.31	4.48	1.03	2.47	2.40	4.34	4.29	4.34	69
長期 (7-)	3,040	82.19	82.62	10.73	1.40	3.69	3.36	9.59	9.43	9.56	94
長期 (7-11)	1,764	86.57	87.01	8.63	1.41	3.40	3.17	8.03	7.90	8.02	97
超長期 (11-)	1,277	76.14	76.56	13.64	1.40	4.16	3.66	12.04	11.82	11.98	90
BBB 格	110	98.06	98.45	2.36	1.75	2.63	2.62	2.30	2.28	2.30	124
短期 (1-3)	87	98.27	98.66	1.93	1.77	2.68	2.66	1.90	1.87	1.90	135
中期 (3-7)	23	97.25	97.65	4.00	1.68	2.47	2.44	3.87	3.82	3.87	79
長期 (7-)	-	-	-	-	-	-	-	-	-	-	-
長期 (7-11)	-	-	-	-	-	-	-	-	-	-	-
超長期 (11-)	-	-	-	-	-	-	-	-	-	-	-
BB 格	-	-	-	-	-	-	-	-	-	-	-
短期 (1-3)	-	-	-	-	-	-	-	-	-	-	-
中期 (3-7)	-	-	-	-	-	-	-	-	-	-	-
長期 (7-)	-	-	-	-	-	-	-	-	-	-	-
長期 (7-11)	-	-	-	-	-	-	-	-	-	-	-
超長期 (11-)	-	-	-	-	-	-	-	-	-	-	-
B 格以下	-	-	-	-	-	-	-	-	-	-	-
短期 (1-3)	-	-	-	-	-	-	-	-	-	-	-
中期 (3-7)	-	-	-	-	-	-	-	-	-	-	-
長期 (7-)	-	-	-	-	-	-	-	-	-	-	-
長期 (7-11)	-	-	-	-	-	-	-	-	-	-	-
超長期 (11-)	-	-	-	-	-	-	-	-	-	-	-
格付なし	26,978	86.98	87.19	9.35	1.09	2.55	2.34	6.90	6.80	6.84	35
短期 (1-3)	6,517	98.46	98.63	1.97	0.88	1.67	1.66	1.95	1.93	1.95	35
中期 (3-7)	8,829	95.56	95.78	4.57	1.05	2.12	2.07	4.44	4.39	4.44	35
長期 (7-)	11,632	74.03	74.27	17.10	1.23	3.62	3.11	12.98	12.77	12.84	35
長期 (7-11)	4,035	90.20	90.47	8.80	1.33	2.70	2.57	8.25	8.14	8.24	35
超長期 (11-)	7,597	65.44	65.67	21.51	1.18	4.30	3.50	16.45	16.16	16.21	35

出所:NFRC

- 格付は、JCR の格付をもとに NFRC で分類

事業債 JCR 格付別・ポートフォリオ指標 (2026年3月末、4月ポートフォリオ)

	額面 (10億円)	時価単価 (円)	利含単価 (円)	残存年数 (年)	利率 (%)	単利 (%)	複利 (%)	Dur (年)	M-Dur	E-Dur	Tspd (bp)
AAA~AA 格	32,340	92.11	92.30	5.83	0.86	2.24	2.13	4.93	4.86	4.91	38
短期 (1-3)	10,677	97.80	97.93	2.05	0.57	1.66	1.65	2.03	2.01	2.03	32
中期 (3-7)	13,549	94.62	94.81	4.53	0.87	2.15	2.10	4.42	4.37	4.42	38
長期 (7-)	8,114	80.41	80.71	12.97	1.23	3.32	2.97	10.54	10.38	10.48	47
長期 (7-11)	4,699	90.02	90.34	8.57	1.34	2.80	2.66	8.03	7.93	8.03	47
超長期 (11-)	3,415	67.20	67.45	19.03	1.08	4.27	3.52	15.17	14.90	15.00	49
AAA~A 格	43,619	92.09	92.31	5.74	0.93	2.33	2.22	4.92	4.86	4.91	46
短期 (1-3)	14,276	97.81	97.97	2.07	0.66	1.74	1.72	2.05	2.04	2.05	39
中期 (3-7)	18,213	94.45	94.66	4.55	0.92	2.24	2.18	4.43	4.38	4.43	46
長期 (7-)	11,131	80.90	81.23	12.38	1.28	3.42	3.07	10.30	10.13	10.24	60
長期 (7-11)	6,483	89.04	89.39	8.63	1.37	2.96	2.80	8.06	7.95	8.06	60
超長期 (11-)	4,648	69.55	69.84	17.62	1.17	4.24	3.56	14.28	14.03	14.14	61
AAA~BBB 格	43,729	92.11	92.33	5.73	0.93	2.33	2.22	4.91	4.85	4.90	47
短期 (1-3)	14,363	97.82	97.97	2.07	0.66	1.74	1.73	2.05	2.03	2.05	39
中期 (3-7)	18,236	94.45	94.66	4.55	0.92	2.24	2.18	4.43	4.38	4.43	46
長期 (7-)	11,131	80.90	81.23	12.38	1.28	3.42	3.07	10.30	10.13	10.24	60
長期 (7-11)	6,483	89.04	89.39	8.63	1.37	2.96	2.80	8.06	7.95	8.06	60
超長期 (11-)	4,648	69.55	69.84	17.62	1.17	4.24	3.56	14.28	14.03	14.14	61
AAA~BB 格	43,729	92.11	92.33	5.73	0.93	2.33	2.22	4.91	4.85	4.90	47
短期 (1-3)	14,363	97.82	97.97	2.07	0.66	1.74	1.73	2.05	2.03	2.05	39
中期 (3-7)	18,236	94.45	94.66	4.55	0.92	2.24	2.18	4.43	4.38	4.43	46
長期 (7-)	11,131	80.90	81.23	12.38	1.28	3.42	3.07	10.30	10.13	10.24	60
長期 (7-11)	6,483	89.04	89.39	8.63	1.37	2.96	2.80	8.06	7.95	8.06	60
超長期 (11-)	4,648	69.55	69.84	17.62	1.17	4.24	3.56	14.28	14.03	14.14	61
AAA 格	11,843	93.35	93.50	5.48	0.81	2.03	1.95	4.45	4.40	4.44	27
短期 (1-3)	4,341	97.84	97.94	2.05	0.50	1.57	1.56	2.04	2.02	2.04	22
中期 (3-7)	5,297	95.35	95.49	4.35	0.86	2.01	1.97	4.26	4.21	4.25	27
長期 (7-)	2,204	79.70	79.97	14.94	1.31	3.21	2.85	10.85	10.69	10.74	37
長期 (7-11)	1,425	91.60	91.88	8.50	1.42	2.67	2.57	7.97	7.87	7.96	38
超長期 (11-)	779	57.94	58.17	26.72	1.12	4.78	3.67	19.19	18.84	18.77	34
AA 格	20,497	91.39	91.61	6.03	0.89	2.36	2.24	5.20	5.14	5.19	44
短期 (1-3)	6,336	97.77	97.93	2.04	0.61	1.73	1.71	2.02	2.01	2.02	38
中期 (3-7)	8,252	94.15	94.38	4.65	0.88	2.25	2.19	4.53	4.48	4.52	45
長期 (7-)	5,909	80.68	80.98	12.24	1.20	3.35	3.01	10.43	10.27	10.38	51
長期 (7-11)	3,273	89.33	89.67	8.60	1.31	2.86	2.71	8.06	7.95	8.05	51
超長期 (11-)	2,636	69.94	70.19	16.76	1.07	4.15	3.48	14.19	13.94	14.07	52
A 格	11,280	92.05	92.35	5.48	1.11	2.60	2.48	4.91	4.84	4.90	71
短期 (1-3)	3,599	97.86	98.07	2.15	0.92	1.96	1.94	2.13	2.10	2.12	59
中期 (3-7)	4,664	93.95	94.22	4.60	1.06	2.49	2.42	4.46	4.40	4.45	69
長期 (7-)	3,017	82.20	82.63	10.80	1.42	3.70	3.36	9.64	9.48	9.62	93
長期 (7-11)	1,785	86.46	86.89	8.78	1.42	3.41	3.18	8.15	8.02	8.14	96
超長期 (11-)	1,233	76.04	76.46	13.73	1.41	4.18	3.67	12.10	11.89	12.04	90
BBB 格	110	98.06	98.45	2.36	1.75	2.63	2.62	2.30	2.28	2.30	124
短期 (1-3)	87	98.27	98.66	1.93	1.77	2.68	2.66	1.90	1.87	1.90	135
中期 (3-7)	23	97.25	97.65	4.00	1.68	2.47	2.44	3.87	3.82	3.87	79
長期 (7-)	-	-	-	-	-	-	-	-	-	-	-
長期 (7-11)	-	-	-	-	-	-	-	-	-	-	-
超長期 (11-)	-	-	-	-	-	-	-	-	-	-	-
BB 格	-	-	-	-	-	-	-	-	-	-	-
短期 (1-3)	-	-	-	-	-	-	-	-	-	-	-
中期 (3-7)	-	-	-	-	-	-	-	-	-	-	-
長期 (7-)	-	-	-	-	-	-	-	-	-	-	-
長期 (7-11)	-	-	-	-	-	-	-	-	-	-	-
超長期 (11-)	-	-	-	-	-	-	-	-	-	-	-
B 格以下	-	-	-	-	-	-	-	-	-	-	-
短期 (1-3)	-	-	-	-	-	-	-	-	-	-	-
中期 (3-7)	-	-	-	-	-	-	-	-	-	-	-
長期 (7-)	-	-	-	-	-	-	-	-	-	-	-
長期 (7-11)	-	-	-	-	-	-	-	-	-	-	-
超長期 (11-)	-	-	-	-	-	-	-	-	-	-	-
格付なし	26,672	86.84	87.05	9.45	1.09	2.56	2.35	6.98	6.88	6.93	35
短期 (1-3)	6,566	98.35	98.52	2.08	0.89	1.70	1.69	2.06	2.04	2.06	35
中期 (3-7)	8,540	95.44	95.67	4.67	1.06	2.13	2.09	4.53	4.48	4.53	35
長期 (7-)	11,567	73.94	74.18	17.16	1.23	3.63	3.11	13.03	12.81	12.88	35
長期 (7-11)	3,985	90.17	90.44	8.84	1.34	2.70	2.57	8.28	8.17	8.27	35
超長期 (11-)	7,582	65.42	65.64	21.53	1.18	4.30	3.50	16.47	16.17	16.22	35

出所:NFRC

- 格付は、JCR の格付をもとに NFRC で分類

事業債 Moody's 格付別・ポートフォリオ指標 (2026年3月末)

	額面 (10 億円)	時価単価 (円)	利含単価 (円)	残存年数 (年)	利率 (%)	単利 (%)	複利 (%)	Dur (年)	M-Dur	E-Dur	Tspd (bp)
AAA~AA 格	-	-	-	-	-	-	-	-	-	-	-
短期 (1-3)	-	-	-	-	-	-	-	-	-	-	-
中期 (3-7)	-	-	-	-	-	-	-	-	-	-	-
長期 (7-)	-	-	-	-	-	-	-	-	-	-	-
長期 (7-11)	-	-	-	-	-	-	-	-	-	-	-
超長期 (11-)	-	-	-	-	-	-	-	-	-	-	-
AAA~A 格	24,120	88.88	89.09	8.22	1.00	2.39	2.22	6.32	6.23	6.28	29
短期 (1-3)	6,325	98.36	98.51	1.93	0.70	1.56	1.55	1.91	1.90	1.91	25
中期 (3-7)	8,405	95.39	95.57	4.41	0.90	2.02	1.98	4.30	4.26	4.30	27
長期 (7-)	9,390	76.67	76.96	15.88	1.29	3.50	3.06	12.37	12.17	12.25	35
長期 (7-11)	3,649	90.65	90.96	8.69	1.35	2.67	2.55	8.14	8.04	8.13	34
超長期 (11-)	5,742	67.78	68.06	20.44	1.25	4.21	3.48	15.95	15.67	15.74	36
AAA~BBB 格	25,109	89.16	89.38	8.06	1.01	2.38	2.21	6.21	6.13	6.18	30
短期 (1-3)	6,766	98.40	98.54	1.95	0.74	1.59	1.58	1.93	1.92	1.93	27
中期 (3-7)	8,847	95.40	95.58	4.41	0.91	2.03	1.99	4.30	4.25	4.30	28
長期 (7-)	9,496	76.78	77.08	15.82	1.29	3.50	3.06	12.33	12.13	12.21	36
長期 (7-11)	3,709	90.69	91.00	8.69	1.35	2.67	2.55	8.14	8.03	8.13	34
超長期 (11-)	5,787	67.87	68.15	20.39	1.26	4.21	3.49	15.92	15.64	15.71	37
AAA~BB 格	25,109	89.16	89.38	8.06	1.01	2.38	2.21	6.21	6.13	6.18	30
短期 (1-3)	6,766	98.40	98.54	1.95	0.74	1.59	1.58	1.93	1.92	1.93	27
中期 (3-7)	8,847	95.40	95.58	4.41	0.91	2.03	1.99	4.30	4.25	4.30	28
長期 (7-)	9,496	76.78	77.08	15.82	1.29	3.50	3.06	12.33	12.13	12.21	36
長期 (7-11)	3,709	90.69	91.00	8.69	1.35	2.67	2.55	8.14	8.03	8.13	34
超長期 (11-)	5,787	67.87	68.15	20.39	1.26	4.21	3.49	15.92	15.64	15.71	37
AAA 格	-	-	-	-	-	-	-	-	-	-	-
短期 (1-3)	-	-	-	-	-	-	-	-	-	-	-
中期 (3-7)	-	-	-	-	-	-	-	-	-	-	-
長期 (7-)	-	-	-	-	-	-	-	-	-	-	-
長期 (7-11)	-	-	-	-	-	-	-	-	-	-	-
超長期 (11-)	-	-	-	-	-	-	-	-	-	-	-
AA 格	-	-	-	-	-	-	-	-	-	-	-
短期 (1-3)	-	-	-	-	-	-	-	-	-	-	-
中期 (3-7)	-	-	-	-	-	-	-	-	-	-	-
長期 (7-)	-	-	-	-	-	-	-	-	-	-	-
長期 (7-11)	-	-	-	-	-	-	-	-	-	-	-
超長期 (11-)	-	-	-	-	-	-	-	-	-	-	-
A 格	24,120	88.88	89.09	8.22	1.00	2.39	2.22	6.32	6.23	6.28	29
短期 (1-3)	6,325	98.36	98.51	1.93	0.70	1.56	1.55	1.91	1.90	1.91	25
中期 (3-7)	8,405	95.39	95.57	4.41	0.90	2.02	1.98	4.30	4.26	4.30	27
長期 (7-)	9,390	76.67	76.96	15.88	1.29	3.50	3.06	12.37	12.17	12.25	35
長期 (7-11)	3,649	90.65	90.96	8.69	1.35	2.67	2.55	8.14	8.04	8.13	34
超長期 (11-)	5,742	67.78	68.06	20.44	1.25	4.21	3.48	15.95	15.67	15.74	36
BBB 格	989	96.10	96.37	4.12	1.27	2.19	2.15	3.84	3.79	3.83	52
短期 (1-3)	441	98.87	99.08	2.27	1.32	1.93	1.92	2.23	2.21	2.23	54
中期 (3-7)	442	95.50	95.79	4.42	1.12	2.22	2.18	4.28	4.23	4.28	47
長期 (7-)	105	86.99	87.46	10.63	1.68	3.30	3.08	9.39	9.25	9.36	67
長期 (7-11)	60	92.91	93.35	8.60	1.65	2.73	2.64	7.96	7.86	7.95	44
超長期 (11-)	45	79.04	79.55	13.35	1.72	4.19	3.76	11.64	11.43	11.58	102
BB 格	-	-	-	-	-	-	-	-	-	-	-
短期 (1-3)	-	-	-	-	-	-	-	-	-	-	-
中期 (3-7)	-	-	-	-	-	-	-	-	-	-	-
長期 (7-)	-	-	-	-	-	-	-	-	-	-	-
長期 (7-11)	-	-	-	-	-	-	-	-	-	-	-
超長期 (11-)	-	-	-	-	-	-	-	-	-	-	-
B 格以下	-	-	-	-	-	-	-	-	-	-	-
短期 (1-3)	-	-	-	-	-	-	-	-	-	-	-
中期 (3-7)	-	-	-	-	-	-	-	-	-	-	-
長期 (7-)	-	-	-	-	-	-	-	-	-	-	-
長期 (7-11)	-	-	-	-	-	-	-	-	-	-	-
超長期 (11-)	-	-	-	-	-	-	-	-	-	-	-
格付なし	45,768	90.72	90.94	6.52	0.96	2.42	2.28	5.27	5.20	5.25	49
短期 (1-3)	13,891	97.96	98.12	1.98	0.71	1.76	1.75	1.96	1.94	1.96	43
中期 (3-7)	18,491	94.56	94.79	4.53	0.96	2.27	2.21	4.41	4.36	4.41	49
長期 (7-)	13,386	77.91	78.19	13.99	1.22	3.52	3.11	11.05	10.87	10.96	56
長期 (7-11)	6,864	88.90	89.23	8.62	1.34	2.95	2.79	8.07	7.96	8.06	59
超長期 (11-)	6,522	66.35	66.57	19.63	1.10	4.33	3.56	15.24	14.97	15.05	53

出所:NFRFC

- 格付は、Moody's の格付をもとに NFRFC で分類

事業債 Moody's 格付別・ポートフォリオ指標 (2026年3月末、4月ポートフォリオ)

	額面 (10億円)	時価単価 (円)	利含単価 (円)	残存年数 (年)	利率 (%)	単利 (%)	複利 (%)	Dur (年)	M-Dur	E-Dur	Tspd (bp)
AAA~AA 格	-	-	-	-	-	-	-	-	-	-	-
短期 (1-3)	-	-	-	-	-	-	-	-	-	-	-
中期 (3-7)	-	-	-	-	-	-	-	-	-	-	-
長期 (7-)	-	-	-	-	-	-	-	-	-	-	-
長期 (7-11)	-	-	-	-	-	-	-	-	-	-	-
超長期 (11-)	-	-	-	-	-	-	-	-	-	-	-
AAA~A 格	23,857	88.76	88.98	8.33	1.01	2.40	2.23	6.41	6.32	6.37	29
短期 (1-3)	6,364	98.23	98.37	2.06	0.70	1.59	1.58	2.04	2.03	2.04	24
中期 (3-7)	8,143	95.30	95.48	4.51	0.91	2.04	1.99	4.39	4.35	4.39	27
長期 (7-)	9,350	76.62	76.92	15.92	1.29	3.51	3.06	12.40	12.20	12.28	35
長期 (7-11)	3,619	90.66	90.98	8.73	1.36	2.68	2.56	8.18	8.07	8.17	34
超長期 (11-)	5,732	67.76	68.04	20.46	1.25	4.21	3.49	15.97	15.69	15.75	36
AAA~BBB 格	24,846	89.05	89.27	8.16	1.02	2.39	2.23	6.30	6.22	6.26	30
短期 (1-3)	6,825	98.27	98.41	2.08	0.74	1.61	1.60	2.06	2.04	2.06	26
中期 (3-7)	8,565	95.31	95.49	4.51	0.93	2.05	2.00	4.39	4.35	4.39	28
長期 (7-)	9,456	76.74	77.03	15.86	1.30	3.51	3.06	12.36	12.16	12.24	36
長期 (7-11)	3,679	90.70	91.01	8.73	1.37	2.68	2.56	8.17	8.07	8.16	35
超長期 (11-)	5,777	67.85	68.13	20.40	1.26	4.21	3.49	15.93	15.65	15.72	37
AAA~BB 格	24,846	89.05	89.27	8.16	1.02	2.39	2.23	6.30	6.22	6.26	30
短期 (1-3)	6,825	98.27	98.41	2.08	0.74	1.61	1.60	2.06	2.04	2.06	26
中期 (3-7)	8,565	95.31	95.49	4.51	0.93	2.05	2.00	4.39	4.35	4.39	28
長期 (7-)	9,456	76.74	77.03	15.86	1.30	3.51	3.06	12.36	12.16	12.24	36
長期 (7-11)	3,679	90.70	91.01	8.73	1.37	2.68	2.56	8.17	8.07	8.16	35
超長期 (11-)	5,777	67.85	68.13	20.40	1.26	4.21	3.49	15.93	15.65	15.72	37
AAA 格	-	-	-	-	-	-	-	-	-	-	-
短期 (1-3)	-	-	-	-	-	-	-	-	-	-	-
中期 (3-7)	-	-	-	-	-	-	-	-	-	-	-
長期 (7-)	-	-	-	-	-	-	-	-	-	-	-
長期 (7-11)	-	-	-	-	-	-	-	-	-	-	-
超長期 (11-)	-	-	-	-	-	-	-	-	-	-	-
AA 格	-	-	-	-	-	-	-	-	-	-	-
短期 (1-3)	-	-	-	-	-	-	-	-	-	-	-
中期 (3-7)	-	-	-	-	-	-	-	-	-	-	-
長期 (7-)	-	-	-	-	-	-	-	-	-	-	-
長期 (7-11)	-	-	-	-	-	-	-	-	-	-	-
超長期 (11-)	-	-	-	-	-	-	-	-	-	-	-
A 格	23,857	88.76	88.98	8.33	1.01	2.40	2.23	6.41	6.32	6.37	29
短期 (1-3)	6,364	98.23	98.37	2.06	0.70	1.59	1.58	2.04	2.03	2.04	24
中期 (3-7)	8,143	95.30	95.48	4.51	0.91	2.04	1.99	4.39	4.35	4.39	27
長期 (7-)	9,350	76.62	76.92	15.92	1.29	3.51	3.06	12.40	12.20	12.28	35
長期 (7-11)	3,619	90.66	90.98	8.73	1.36	2.68	2.56	8.18	8.07	8.17	34
超長期 (11-)	5,732	67.76	68.04	20.46	1.25	4.21	3.49	15.97	15.69	15.75	36
BBB 格	989	96.10	96.37	4.12	1.27	2.19	2.15	3.84	3.79	3.83	52
短期 (1-3)	461	98.78	99.00	2.30	1.29	1.93	1.92	2.26	2.24	2.26	54
中期 (3-7)	422	95.44	95.72	4.48	1.14	2.23	2.19	4.34	4.29	4.34	48
長期 (7-)	105	86.99	87.46	10.63	1.68	3.30	3.08	9.39	9.25	9.36	67
長期 (7-11)	60	92.91	93.35	8.60	1.65	2.73	2.64	7.96	7.86	7.95	44
超長期 (11-)	45	79.04	79.55	13.35	1.72	4.19	3.76	11.64	11.43	11.58	102
BB 格	-	-	-	-	-	-	-	-	-	-	-
短期 (1-3)	-	-	-	-	-	-	-	-	-	-	-
中期 (3-7)	-	-	-	-	-	-	-	-	-	-	-
長期 (7-)	-	-	-	-	-	-	-	-	-	-	-
長期 (7-11)	-	-	-	-	-	-	-	-	-	-	-
超長期 (11-)	-	-	-	-	-	-	-	-	-	-	-
B 格以下	-	-	-	-	-	-	-	-	-	-	-
短期 (1-3)	-	-	-	-	-	-	-	-	-	-	-
中期 (3-7)	-	-	-	-	-	-	-	-	-	-	-
長期 (7-)	-	-	-	-	-	-	-	-	-	-	-
長期 (7-11)	-	-	-	-	-	-	-	-	-	-	-
超長期 (11-)	-	-	-	-	-	-	-	-	-	-	-
格付なし	45,556	90.69	90.91	6.58	0.98	2.43	2.29	5.33	5.26	5.31	49
短期 (1-3)	14,104	97.85	98.01	2.07	0.73	1.79	1.77	2.05	2.03	2.05	43
中期 (3-7)	18,211	94.52	94.74	4.62	0.98	2.28	2.22	4.49	4.44	4.49	49
長期 (7-)	13,242	77.79	78.07	14.07	1.23	3.53	3.12	11.11	10.93	11.02	56
長期 (7-11)	6,789	88.80	89.13	8.70	1.35	2.96	2.80	8.13	8.02	8.12	59
超長期 (11-)	6,453	66.21	66.43	19.73	1.10	4.34	3.56	15.31	15.03	15.11	53

出所:NFRC

- 格付は、Moody's の格付をもとに NFRC で分類

事業債 S&P 格付別・ポートフォリオ指標 (2026年3月末)

	額面 (10 億円)	時価単価 (円)	利含単価 (円)	残存年数 (年)	利率 (%)	単利 (%)	複利 (%)	Dur (年)	M-Dur	E-Dur	Tspd (bp)
AAA~AA 格	-	-	-	-	-	-	-	-	-	-	-
短期 (1-3)	-	-	-	-	-	-	-	-	-	-	-
中期 (3-7)	-	-	-	-	-	-	-	-	-	-	-
長期 (7-)	-	-	-	-	-	-	-	-	-	-	-
長期 (7-11)	-	-	-	-	-	-	-	-	-	-	-
超長期 (11-)	-	-	-	-	-	-	-	-	-	-	-
AAA~A 格	14,803	87.42	87.59	8.63	0.94	2.44	2.25	6.46	6.37	6.42	31
短期 (1-3)	3,607	98.51	98.68	1.91	0.77	1.57	1.56	1.89	1.87	1.89	26
中期 (3-7)	5,226	94.85	95.03	4.69	0.88	2.09	2.05	4.58	4.53	4.57	30
長期 (7-)	5,971	74.22	74.39	16.15	1.09	3.53	3.02	12.24	12.04	12.11	36
長期 (7-11)	2,578	89.39	89.60	8.66	1.20	2.71	2.57	8.16	8.06	8.16	36
超長期 (11-)	3,392	62.68	62.82	21.84	1.00	4.42	3.51	16.65	16.35	16.41	36
AAA~BBB 格	14,978	87.50	87.68	8.58	0.94	2.44	2.24	6.42	6.33	6.38	31
短期 (1-3)	3,702	98.49	98.66	1.91	0.77	1.57	1.56	1.89	1.87	1.89	26
中期 (3-7)	5,296	94.83	95.00	4.70	0.88	2.10	2.05	4.58	4.53	4.57	31
長期 (7-)	5,981	74.22	74.39	16.14	1.09	3.53	3.02	12.23	12.04	12.11	36
長期 (7-11)	2,578	89.39	89.60	8.66	1.20	2.71	2.57	8.16	8.06	8.16	36
超長期 (11-)	3,402	62.72	62.86	21.81	1.00	4.41	3.51	16.63	16.33	16.39	36
AAA~BB 格	15,218	87.66	87.84	8.51	0.96	2.44	2.25	6.37	6.29	6.33	32
短期 (1-3)	3,862	98.56	98.73	1.94	0.83	1.60	1.60	1.92	1.90	1.92	28
中期 (3-7)	5,351	94.86	95.04	4.69	0.89	2.10	2.05	4.57	4.52	4.57	31
長期 (7-)	6,006	74.25	74.42	16.13	1.09	3.54	3.03	12.23	12.04	12.11	37
長期 (7-11)	2,578	89.39	89.60	8.66	1.20	2.71	2.57	8.16	8.06	8.16	36
超長期 (11-)	3,427	62.86	63.00	21.75	1.01	4.42	3.51	16.58	16.29	16.34	37
AAA 格	-	-	-	-	-	-	-	-	-	-	-
短期 (1-3)	-	-	-	-	-	-	-	-	-	-	-
中期 (3-7)	-	-	-	-	-	-	-	-	-	-	-
長期 (7-)	-	-	-	-	-	-	-	-	-	-	-
長期 (7-11)	-	-	-	-	-	-	-	-	-	-	-
超長期 (11-)	-	-	-	-	-	-	-	-	-	-	-
AA 格	-	-	-	-	-	-	-	-	-	-	-
短期 (1-3)	-	-	-	-	-	-	-	-	-	-	-
中期 (3-7)	-	-	-	-	-	-	-	-	-	-	-
長期 (7-)	-	-	-	-	-	-	-	-	-	-	-
長期 (7-11)	-	-	-	-	-	-	-	-	-	-	-
超長期 (11-)	-	-	-	-	-	-	-	-	-	-	-
A 格	14,803	87.42	87.59	8.63	0.94	2.44	2.25	6.46	6.37	6.42	31
短期 (1-3)	3,607	98.51	98.68	1.91	0.77	1.57	1.56	1.89	1.87	1.89	26
中期 (3-7)	5,226	94.85	95.03	4.69	0.88	2.09	2.05	4.58	4.53	4.57	30
長期 (7-)	5,971	74.22	74.39	16.15	1.09	3.53	3.02	12.24	12.04	12.11	36
長期 (7-11)	2,578	89.39	89.60	8.66	1.20	2.71	2.57	8.16	8.06	8.16	36
超長期 (11-)	3,392	62.68	62.82	21.84	1.00	4.42	3.51	16.65	16.35	16.41	36
BBB 格	175	94.72	94.84	3.64	0.66	2.08	2.02	3.40	3.36	3.40	48
短期 (1-3)	95	97.96	98.09	1.93	0.66	1.77	1.76	1.91	1.90	1.91	44
中期 (3-7)	70	93.02	93.09	4.73	0.62	2.30	2.23	4.60	4.55	4.60	49
長期 (7-)	10	75.79	76.07	12.21	0.95	3.87	3.39	11.38	11.19	11.36	75
長期 (7-11)	-	-	-	-	-	-	-	-	-	-	-
超長期 (11-)	10	75.79	76.07	12.21	0.95	3.87	3.39	11.38	11.19	11.36	75
BB 格	240	97.68	98.10	4.16	2.26	2.55	2.51	3.67	3.62	3.66	89
短期 (1-3)	160	100.04	100.35	2.68	2.32	2.30	2.30	2.60	2.58	2.60	84
中期 (3-7)	55	98.26	98.79	3.93	2.06	2.54	2.52	3.77	3.72	3.77	88
長期 (7-)	25	81.33	82.13	14.16	2.37	4.53	4.12	11.72	11.48	11.64	132
長期 (7-11)	-	-	-	-	-	-	-	-	-	-	-
超長期 (11-)	25	81.33	82.13	14.16	2.37	4.53	4.12	11.72	11.48	11.64	132
B 格以下	-	-	-	-	-	-	-	-	-	-	-
短期 (1-3)	-	-	-	-	-	-	-	-	-	-	-
中期 (3-7)	-	-	-	-	-	-	-	-	-	-	-
長期 (7-)	-	-	-	-	-	-	-	-	-	-	-
長期 (7-11)	-	-	-	-	-	-	-	-	-	-	-
超長期 (11-)	-	-	-	-	-	-	-	-	-	-	-
格付なし	55,659	90.86	91.09	6.67	0.99	2.39	2.26	5.40	5.33	5.38	45
短期 (1-3)	16,795	98.00	98.15	1.98	0.70	1.73	1.72	1.96	1.94	1.96	40
中期 (3-7)	21,988	94.82	95.05	4.44	0.96	2.21	2.16	4.32	4.28	4.32	45
長期 (7-)	16,876	78.58	78.90	14.25	1.31	3.51	3.11	11.35	11.17	11.26	52
長期 (7-11)	7,995	89.57	89.93	8.64	1.39	2.90	2.75	8.07	7.96	8.06	54
超長期 (11-)	8,882	68.69	68.98	19.31	1.23	4.22	3.53	15.20	14.94	15.02	48

出所:NFRC

- 格付は、S&P の格付をもとに NFRC で分類

事業債 S&P 格付別・ポートフォリオ指標 (2026年3月末、4月ポートフォリオ)

	額面 (10億円)	時価単価 (円)	利含単価 (円)	残存年数 (年)	利率 (%)	単利 (%)	複利 (%)	Dur (年)	M-Dur	E-Dur	Tspd (bp)
AAA~AA 格	-	-	-	-	-	-	-	-	-	-	-
短期 (1-3)	-	-	-	-	-	-	-	-	-	-	-
中期 (3-7)	-	-	-	-	-	-	-	-	-	-	-
長期 (7-)	-	-	-	-	-	-	-	-	-	-	-
長期 (7-11)	-	-	-	-	-	-	-	-	-	-	-
超長期 (11-)	-	-	-	-	-	-	-	-	-	-	-
AAA~A 格	14,633	87.28	87.45	8.72	0.94	2.46	2.26	6.53	6.44	6.49	31
短期 (1-3)	3,597	98.36	98.53	2.00	0.76	1.59	1.58	1.98	1.96	1.98	25
中期 (3-7)	5,106	94.78	94.96	4.77	0.89	2.11	2.06	4.64	4.59	4.64	31
長期 (7-)	5,931	74.10	74.27	16.21	1.09	3.54	3.03	12.28	12.08	12.16	36
長期 (7-11)	2,553	89.29	89.50	8.70	1.20	2.72	2.58	8.20	8.10	8.19	37
超長期 (11-)	3,377	62.61	62.75	21.89	1.01	4.42	3.51	16.68	16.39	16.44	36
AAA~BBB 格	14,808	87.37	87.54	8.66	0.94	2.45	2.26	6.49	6.40	6.45	31
短期 (1-3)	3,702	98.34	98.51	2.00	0.75	1.59	1.58	1.98	1.96	1.98	26
中期 (3-7)	5,166	94.76	94.93	4.77	0.89	2.11	2.06	4.64	4.60	4.64	31
長期 (7-)	5,941	74.10	74.27	16.20	1.09	3.54	3.03	12.28	12.08	12.16	37
長期 (7-11)	2,553	89.29	89.50	8.70	1.20	2.72	2.58	8.20	8.10	8.19	37
超長期 (11-)	3,387	62.65	62.79	21.86	1.01	4.42	3.51	16.66	16.37	16.42	36
AAA~BB 格	15,048	87.53	87.71	8.59	0.96	2.45	2.26	6.44	6.35	6.40	32
短期 (1-3)	3,862	98.41	98.59	2.03	0.82	1.62	1.61	2.01	1.99	2.01	28
中期 (3-7)	5,221	94.79	94.97	4.76	0.90	2.11	2.06	4.63	4.59	4.63	31
長期 (7-)	5,966	74.13	74.30	16.19	1.09	3.55	3.03	12.28	12.08	12.16	37
長期 (7-11)	2,553	89.29	89.50	8.70	1.20	2.72	2.58	8.20	8.10	8.19	37
超長期 (11-)	3,412	62.78	62.93	21.80	1.02	4.42	3.52	16.62	16.32	16.37	37
AAA 格	-	-	-	-	-	-	-	-	-	-	-
短期 (1-3)	-	-	-	-	-	-	-	-	-	-	-
中期 (3-7)	-	-	-	-	-	-	-	-	-	-	-
長期 (7-)	-	-	-	-	-	-	-	-	-	-	-
長期 (7-11)	-	-	-	-	-	-	-	-	-	-	-
超長期 (11-)	-	-	-	-	-	-	-	-	-	-	-
AA 格	-	-	-	-	-	-	-	-	-	-	-
短期 (1-3)	-	-	-	-	-	-	-	-	-	-	-
中期 (3-7)	-	-	-	-	-	-	-	-	-	-	-
長期 (7-)	-	-	-	-	-	-	-	-	-	-	-
長期 (7-11)	-	-	-	-	-	-	-	-	-	-	-
超長期 (11-)	-	-	-	-	-	-	-	-	-	-	-
A 格	14,633	87.28	87.45	8.72	0.94	2.46	2.26	6.53	6.44	6.49	31
短期 (1-3)	3,597	98.36	98.53	2.00	0.76	1.59	1.58	1.98	1.96	1.98	25
中期 (3-7)	5,106	94.78	94.96	4.77	0.89	2.11	2.06	4.64	4.59	4.64	31
長期 (7-)	5,931	74.10	74.27	16.21	1.09	3.54	3.03	12.28	12.08	12.16	36
長期 (7-11)	2,553	89.29	89.50	8.70	1.20	2.72	2.58	8.20	8.10	8.19	37
超長期 (11-)	3,377	62.61	62.75	21.89	1.01	4.42	3.51	16.68	16.39	16.44	36
BBB 格	175	94.72	94.84	3.64	0.66	2.08	2.02	3.40	3.36	3.40	48
短期 (1-3)	105	97.71	97.84	2.03	0.63	1.80	1.78	2.02	2.00	2.02	45
中期 (3-7)	60	92.65	92.71	5.01	0.65	2.34	2.26	4.87	4.81	4.87	49
長期 (7-)	10	75.79	76.07	12.21	0.95	3.87	3.39	11.38	11.19	11.36	75
長期 (7-11)	-	-	-	-	-	-	-	-	-	-	-
超長期 (11-)	10	75.79	76.07	12.21	0.95	3.87	3.39	11.38	11.19	11.36	75
BB 格	240	97.68	98.10	4.16	2.26	2.55	2.51	3.67	3.62	3.66	89
短期 (1-3)	160	100.04	100.35	2.68	2.32	2.30	2.30	2.60	2.58	2.60	84
中期 (3-7)	55	98.26	98.79	3.93	2.06	2.54	2.52	3.77	3.72	3.77	88
長期 (7-)	25	81.33	82.13	14.16	2.37	4.53	4.12	11.72	11.48	11.64	132
長期 (7-11)	-	-	-	-	-	-	-	-	-	-	-
超長期 (11-)	25	81.33	82.13	14.16	2.37	4.53	4.12	11.72	11.48	11.64	132
B 格以下	-	-	-	-	-	-	-	-	-	-	-
短期 (1-3)	-	-	-	-	-	-	-	-	-	-	-
中期 (3-7)	-	-	-	-	-	-	-	-	-	-	-
長期 (7-)	-	-	-	-	-	-	-	-	-	-	-
長期 (7-11)	-	-	-	-	-	-	-	-	-	-	-
超長期 (11-)	-	-	-	-	-	-	-	-	-	-	-
格付なし	55,354	90.81	91.04	6.74	1.00	2.41	2.27	5.47	5.39	5.44	45
短期 (1-3)	17,067	97.89	98.04	2.09	0.72	1.75	1.74	2.07	2.05	2.07	40
中期 (3-7)	21,555	94.76	94.99	4.54	0.98	2.23	2.17	4.42	4.37	4.42	45
長期 (7-)	16,732	78.50	78.83	14.33	1.32	3.52	3.11	11.41	11.22	11.32	51
長期 (7-11)	7,915	89.52	89.88	8.71	1.40	2.91	2.76	8.13	8.02	8.12	55
超長期 (11-)	8,818	68.61	68.90	19.37	1.24	4.23	3.53	15.24	14.97	15.06	48

出所:NFRC

- 格付は、S&P の格付をもとに NFRC で分類

円建外債 最高格付別・ポートフォリオ指標 (2026年3月末)

	額面 (10億円)	時価単価 (円)	利含単価 (円)	残存年数 (年)	利率 (%)	単利 (%)	複利 (%)	Dur (年)	M-Dur	E-Dur	Tspd (bp)
AAA~AA格	855	97.67	97.94	2.94	1.11	1.92	1.90	2.81	2.78	2.81	44
短期(1-3)	609	98.55	98.79	1.98	1.01	1.75	1.74	1.96	1.94	1.96	42
中期(3-7)	193	96.24	96.55	4.19	1.23	2.21	2.17	4.07	4.02	4.07	50
長期(7-)	53	92.68	93.29	9.31	1.91	2.90	2.80	8.43	8.31	8.41	53
長期(7-11)	52	92.99	93.60	9.15	1.90	2.87	2.78	8.33	8.22	8.32	52
超長期(11-)	1	78.03	78.62	17.24	2.33	4.62	4.12	13.71	13.43	13.55	109
AAA~A格	3,331	97.06	97.40	3.20	1.27	2.21	2.18	2.96	2.92	2.95	70
短期(1-3)	2,388	98.38	98.69	1.97	1.14	1.99	1.98	1.94	1.92	1.94	67
中期(3-7)	635	95.67	95.99	4.21	1.32	2.45	2.40	4.07	4.02	4.07	73
長期(7-)	308	89.67	90.32	10.67	2.18	3.52	3.34	9.09	8.94	9.04	96
長期(7-11)	201	91.26	91.79	8.72	1.96	3.27	3.13	7.94	7.82	7.93	92
超長期(11-)	107	86.70	87.58	14.33	2.59	4.02	3.75	11.35	11.14	11.24	102
AAA~BBB格	3,878	96.77	97.14	3.41	1.31	2.27	2.23	3.11	3.07	3.10	73
短期(1-3)	2,607	98.41	98.73	1.95	1.16	2.00	1.99	1.93	1.91	1.93	67
中期(3-7)	860	95.69	96.06	4.16	1.36	2.50	2.45	4.02	3.97	4.02	78
長期(7-)	411	88.69	89.35	11.02	2.16	3.60	3.40	9.31	9.15	9.26	99
長期(7-11)	265	90.68	91.22	8.75	1.94	3.32	3.17	7.97	7.84	7.95	96
超長期(11-)	146	85.08	85.94	15.15	2.56	4.14	3.83	11.91	11.68	11.78	103
AAA~BB格	3,878	96.77	97.14	3.41	1.31	2.27	2.23	3.11	3.07	3.10	73
短期(1-3)	2,607	98.41	98.73	1.95	1.16	2.00	1.99	1.93	1.91	1.93	67
中期(3-7)	860	95.69	96.06	4.16	1.36	2.50	2.45	4.02	3.97	4.02	78
長期(7-)	411	88.69	89.35	11.02	2.16	3.60	3.40	9.31	9.15	9.26	99
長期(7-11)	265	90.68	91.22	8.75	1.94	3.32	3.17	7.97	7.84	7.95	96
超長期(11-)	146	85.08	85.94	15.15	2.56	4.14	3.83	11.91	11.68	11.78	103
AAA格	-	-	-	-	-	-	-	-	-	-	-
短期(1-3)	-	-	-	-	-	-	-	-	-	-	-
中期(3-7)	-	-	-	-	-	-	-	-	-	-	-
長期(7-)	-	-	-	-	-	-	-	-	-	-	-
長期(7-11)	-	-	-	-	-	-	-	-	-	-	-
超長期(11-)	-	-	-	-	-	-	-	-	-	-	-
AA格	855	97.67	97.94	2.94	1.11	1.92	1.90	2.81	2.78	2.81	44
短期(1-3)	609	98.55	98.79	1.98	1.01	1.75	1.74	1.96	1.94	1.96	42
中期(3-7)	193	96.24	96.55	4.19	1.23	2.21	2.17	4.07	4.02	4.07	50
長期(7-)	53	92.68	93.29	9.31	1.91	2.90	2.80	8.43	8.31	8.41	53
長期(7-11)	52	92.99	93.60	9.15	1.90	2.87	2.78	8.33	8.22	8.32	52
超長期(11-)	1	78.03	78.62	17.24	2.33	4.62	4.12	13.71	13.43	13.55	109
A格	2,476	96.84	97.21	3.29	1.33	2.31	2.27	3.01	2.97	3.00	79
短期(1-3)	1,779	98.32	98.65	1.97	1.19	2.08	2.07	1.94	1.92	1.94	75
中期(3-7)	442	95.42	95.75	4.22	1.35	2.56	2.50	4.08	4.03	4.08	83
長期(7-)	255	89.04	89.70	10.95	2.24	3.65	3.45	9.23	9.07	9.18	105
長期(7-11)	149	90.64	91.15	8.57	1.99	3.41	3.26	7.80	7.67	7.78	107
超長期(11-)	106	86.79	87.68	14.30	2.59	4.01	3.74	11.33	11.12	11.22	102
BBB格	548	95.06	95.58	4.63	1.55	2.61	2.54	4.03	3.97	4.02	90
短期(1-3)	219	98.77	99.22	1.76	1.34	2.06	2.05	1.74	1.72	1.74	77
中期(3-7)	226	95.73	96.24	4.02	1.50	2.65	2.59	3.87	3.82	3.87	95
長期(7-)	103	85.77	86.44	12.06	2.10	3.85	3.58	10.00	9.82	9.93	107
長期(7-11)	65	88.87	89.47	8.85	1.86	3.49	3.30	8.05	7.92	8.04	108
超長期(11-)	39	80.59	81.39	17.42	2.48	4.50	4.09	13.57	13.30	13.39	106
BB格	-	-	-	-	-	-	-	-	-	-	-
短期(1-3)	-	-	-	-	-	-	-	-	-	-	-
中期(3-7)	-	-	-	-	-	-	-	-	-	-	-
長期(7-)	-	-	-	-	-	-	-	-	-	-	-
長期(7-11)	-	-	-	-	-	-	-	-	-	-	-
超長期(11-)	-	-	-	-	-	-	-	-	-	-	-
B格以下	-	-	-	-	-	-	-	-	-	-	-
短期(1-3)	-	-	-	-	-	-	-	-	-	-	-
中期(3-7)	-	-	-	-	-	-	-	-	-	-	-
長期(7-)	-	-	-	-	-	-	-	-	-	-	-
長期(7-11)	-	-	-	-	-	-	-	-	-	-	-
超長期(11-)	-	-	-	-	-	-	-	-	-	-	-
格付なし	-	-	-	-	-	-	-	-	-	-	-
短期(1-3)	-	-	-	-	-	-	-	-	-	-	-
中期(3-7)	-	-	-	-	-	-	-	-	-	-	-
長期(7-)	-	-	-	-	-	-	-	-	-	-	-
長期(7-11)	-	-	-	-	-	-	-	-	-	-	-
超長期(11-)	-	-	-	-	-	-	-	-	-	-	-

出所:NFRC

- 格付は、格付会社4社の最高格付をもとに NFRC で分類

円建外債 最高格付別・ポートフォリオ指標 (2026年3月末、4月ポートフォリオ)

	額面 (10億円)	時価単価 (円)	利含単価 (円)	残存年数 (年)	利率 (%)	単利 (%)	複利 (%)	Dur (年)	M-Dur	E-Dur	Tspd (bp)
AAA~AA 格	855	97.67	97.94	2.94	1.11	1.92	1.90	2.81	2.78	2.81	44
短期 (1-3)	609	98.55	98.79	1.98	1.01	1.75	1.74	1.96	1.94	1.96	42
中期 (3-7)	193	96.24	96.55	4.19	1.23	2.21	2.17	4.07	4.02	4.07	50
長期 (7-)	53	92.68	93.29	9.31	1.91	2.90	2.80	8.43	8.31	8.41	53
長期 (7-11)	52	92.99	93.60	9.15	1.90	2.87	2.78	8.33	8.22	8.32	52
超長期 (11-)	1	78.03	78.62	17.24	2.33	4.62	4.12	13.71	13.43	13.55	109
AAA~A 格	3,490	97.16	97.50	3.37	1.34	2.22	2.19	3.09	3.06	3.09	69
短期 (1-3)	2,458	98.42	98.73	2.04	1.19	2.00	1.99	2.01	1.99	2.01	66
中期 (3-7)	692	95.98	96.30	4.28	1.40	2.45	2.40	4.13	4.08	4.13	72
長期 (7-)	340	90.40	91.04	11.19	2.29	3.53	3.36	9.39	9.23	9.33	94
長期 (7-11)	213	91.64	92.16	8.78	2.02	3.26	3.13	7.98	7.85	7.96	92
超長期 (11-)	127	88.34	89.16	15.21	2.75	4.00	3.77	11.83	11.61	11.69	97
AAA~BBB 格	4,038	96.87	97.24	3.54	1.36	2.28	2.24	3.22	3.18	3.21	72
短期 (1-3)	2,677	98.45	98.77	2.01	1.20	2.00	1.99	1.98	1.96	1.98	67
中期 (3-7)	918	95.92	96.29	4.22	1.43	2.50	2.45	4.07	4.02	4.07	77
長期 (7-)	443	89.32	89.97	11.39	2.25	3.60	3.41	9.53	9.36	9.47	97
長期 (7-11)	277	91.00	91.53	8.80	1.98	3.31	3.17	8.00	7.87	7.98	95
超長期 (11-)	166	86.53	87.35	15.72	2.69	4.11	3.84	12.21	11.98	12.06	99
AAA~BB 格	4,038	96.87	97.24	3.54	1.36	2.28	2.24	3.22	3.18	3.21	72
短期 (1-3)	2,677	98.45	98.77	2.01	1.20	2.00	1.99	1.98	1.96	1.98	67
中期 (3-7)	918	95.92	96.29	4.22	1.43	2.50	2.45	4.07	4.02	4.07	77
長期 (7-)	443	89.32	89.97	11.39	2.25	3.60	3.41	9.53	9.36	9.47	97
長期 (7-11)	277	91.00	91.53	8.80	1.98	3.31	3.17	8.00	7.87	7.98	95
超長期 (11-)	166	86.53	87.35	15.72	2.69	4.11	3.84	12.21	11.98	12.06	99
AAA 格	-	-	-	-	-	-	-	-	-	-	-
短期 (1-3)	-	-	-	-	-	-	-	-	-	-	-
中期 (3-7)	-	-	-	-	-	-	-	-	-	-	-
長期 (7-)	-	-	-	-	-	-	-	-	-	-	-
長期 (7-11)	-	-	-	-	-	-	-	-	-	-	-
超長期 (11-)	-	-	-	-	-	-	-	-	-	-	-
AA 格	855	97.67	97.94	2.94	1.11	1.92	1.90	2.81	2.78	2.81	44
短期 (1-3)	609	98.55	98.79	1.98	1.01	1.75	1.74	1.96	1.94	1.96	42
中期 (3-7)	193	96.24	96.55	4.19	1.23	2.21	2.17	4.07	4.02	4.07	50
長期 (7-)	53	92.68	93.29	9.31	1.91	2.90	2.80	8.43	8.31	8.41	53
長期 (7-11)	52	92.99	93.60	9.15	1.90	2.87	2.78	8.33	8.22	8.32	52
超長期 (11-)	1	78.03	78.62	17.24	2.33	4.62	4.12	13.71	13.43	13.55	109
A 格	2,635	96.99	97.36	3.51	1.41	2.32	2.29	3.19	3.15	3.18	77
短期 (1-3)	1,849	98.38	98.71	2.05	1.24	2.08	2.07	2.02	2.00	2.02	73
中期 (3-7)	500	95.88	96.20	4.32	1.47	2.54	2.49	4.16	4.11	4.16	80
長期 (7-)	287	89.98	90.62	11.54	2.36	3.65	3.47	9.58	9.41	9.51	101
長期 (7-11)	160	91.20	91.69	8.66	2.06	3.39	3.25	7.86	7.73	7.85	105
超長期 (11-)	126	88.43	89.25	15.19	2.76	3.99	3.76	11.82	11.60	11.68	97
BBB 格	548	95.06	95.58	4.63	1.55	2.61	2.54	4.03	3.97	4.02	90
短期 (1-3)	219	98.77	99.22	1.76	1.34	2.06	2.05	1.74	1.72	1.74	77
中期 (3-7)	226	95.73	96.24	4.02	1.50	2.65	2.59	3.87	3.82	3.87	95
長期 (7-)	103	85.77	86.44	12.06	2.10	3.85	3.58	10.00	9.82	9.93	107
長期 (7-11)	65	88.87	89.47	8.85	1.86	3.49	3.30	8.05	7.92	8.04	108
超長期 (11-)	39	80.59	81.39	17.42	2.48	4.50	4.09	13.57	13.30	13.39	106
BB 格	-	-	-	-	-	-	-	-	-	-	-
短期 (1-3)	-	-	-	-	-	-	-	-	-	-	-
中期 (3-7)	-	-	-	-	-	-	-	-	-	-	-
長期 (7-)	-	-	-	-	-	-	-	-	-	-	-
長期 (7-11)	-	-	-	-	-	-	-	-	-	-	-
超長期 (11-)	-	-	-	-	-	-	-	-	-	-	-
B 格以下	-	-	-	-	-	-	-	-	-	-	-
短期 (1-3)	-	-	-	-	-	-	-	-	-	-	-
中期 (3-7)	-	-	-	-	-	-	-	-	-	-	-
長期 (7-)	-	-	-	-	-	-	-	-	-	-	-
長期 (7-11)	-	-	-	-	-	-	-	-	-	-	-
超長期 (11-)	-	-	-	-	-	-	-	-	-	-	-
格付なし	-	-	-	-	-	-	-	-	-	-	-
短期 (1-3)	-	-	-	-	-	-	-	-	-	-	-
中期 (3-7)	-	-	-	-	-	-	-	-	-	-	-
長期 (7-)	-	-	-	-	-	-	-	-	-	-	-
長期 (7-11)	-	-	-	-	-	-	-	-	-	-	-
超長期 (11-)	-	-	-	-	-	-	-	-	-	-	-

出所:NFRC

- 格付は、格付会社4社の最高格付をもとにNFRCで分類

円建外債 最低格付別・ポートフォリオ指標 (2026年3月末)

	額面 (10億円)	時価単価 (円)	利含単価 (円)	残存年数 (年)	利率 (%)	単利 (%)	複利 (%)	Dur (年)	M-Dur	E-Dur	Tspd (bp)
AAA~AA格	595	97.77	98.03	2.93	1.03	1.82	1.80	2.81	2.79	2.81	35
短期(1-3)	412	98.58	98.79	1.94	0.93	1.67	1.66	1.91	1.90	1.91	35
中期(3-7)	146	96.43	96.72	4.14	1.13	2.07	2.03	4.03	3.99	4.03	36
長期(7-)	37	94.05	94.72	9.20	1.81	2.62	2.55	8.42	8.31	8.41	29
長期(7-11)	37	94.05	94.72	9.20	1.81	2.62	2.55	8.42	8.31	8.41	29
超長期(11-)	-	-	-	-	-	-	-	-	-	-	-
AAA~A格	2,407	97.45	97.82	3.16	1.25	2.10	2.07	2.94	2.91	2.94	60
短期(1-3)	1,747	98.48	98.82	2.02	1.14	1.92	1.91	1.99	1.97	1.99	58
中期(3-7)	455	96.10	96.45	4.21	1.29	2.31	2.27	4.08	4.04	4.08	59
長期(7-)	205	91.66	92.39	10.58	2.11	3.20	3.07	9.02	8.88	8.97	71
長期(7-11)	131	92.10	92.68	8.44	1.74	2.95	2.84	7.79	7.68	7.78	66
超長期(11-)	73	90.87	91.87	14.42	2.77	3.67	3.51	11.23	11.03	11.11	80
AAA~BBB格	3,878	96.77	97.14	3.41	1.31	2.27	2.23	3.11	3.07	3.10	73
短期(1-3)	2,607	98.41	98.73	1.95	1.16	2.00	1.99	1.93	1.91	1.93	67
中期(3-7)	860	95.69	96.06	4.16	1.36	2.50	2.45	4.02	3.97	4.02	78
長期(7-)	411	88.69	89.35	11.02	2.16	3.60	3.40	9.31	9.15	9.26	99
長期(7-11)	265	90.68	91.22	8.75	1.94	3.32	3.17	7.97	7.84	7.95	96
超長期(11-)	146	85.08	85.94	15.15	2.56	4.14	3.83	11.91	11.68	11.78	103
AAA~BB格	3,878	96.77	97.14	3.41	1.31	2.27	2.23	3.11	3.07	3.10	73
短期(1-3)	2,607	98.41	98.73	1.95	1.16	2.00	1.99	1.93	1.91	1.93	67
中期(3-7)	860	95.69	96.06	4.16	1.36	2.50	2.45	4.02	3.97	4.02	78
長期(7-)	411	88.69	89.35	11.02	2.16	3.60	3.40	9.31	9.15	9.26	99
長期(7-11)	265	90.68	91.22	8.75	1.94	3.32	3.17	7.97	7.84	7.95	96
超長期(11-)	146	85.08	85.94	15.15	2.56	4.14	3.83	11.91	11.68	11.78	103
AAA格	-	-	-	-	-	-	-	-	-	-	-
短期(1-3)	-	-	-	-	-	-	-	-	-	-	-
中期(3-7)	-	-	-	-	-	-	-	-	-	-	-
長期(7-)	-	-	-	-	-	-	-	-	-	-	-
長期(7-11)	-	-	-	-	-	-	-	-	-	-	-
超長期(11-)	-	-	-	-	-	-	-	-	-	-	-
AA格	595	97.77	98.03	2.93	1.03	1.82	1.80	2.81	2.79	2.81	35
短期(1-3)	412	98.58	98.79	1.94	0.93	1.67	1.66	1.91	1.90	1.91	35
中期(3-7)	146	96.43	96.72	4.14	1.13	2.07	2.03	4.03	3.99	4.03	36
長期(7-)	37	94.05	94.72	9.20	1.81	2.62	2.55	8.42	8.31	8.41	29
長期(7-11)	37	94.05	94.72	9.20	1.81	2.62	2.55	8.42	8.31	8.41	29
超長期(11-)	-	-	-	-	-	-	-	-	-	-	-
A格	1,812	97.34	97.76	3.24	1.32	2.19	2.16	2.99	2.95	2.98	68
短期(1-3)	1,335	98.45	98.83	2.04	1.21	2.00	1.99	2.01	1.99	2.01	66
中期(3-7)	309	95.94	96.33	4.25	1.36	2.43	2.38	4.11	4.06	4.11	70
長期(7-)	168	91.14	91.88	10.88	2.18	3.33	3.19	9.15	9.00	9.09	80
長期(7-11)	95	91.35	91.89	8.14	1.72	3.07	2.95	7.54	7.43	7.53	80
超長期(11-)	73	90.87	91.87	14.42	2.77	3.67	3.51	11.23	11.03	11.11	80
BBB格	1,471	95.67	96.03	3.80	1.41	2.55	2.49	3.38	3.33	3.37	95
短期(1-3)	860	98.26	98.56	1.83	1.19	2.16	2.15	1.80	1.78	1.80	86
中期(3-7)	405	95.22	95.61	4.10	1.45	2.72	2.66	3.95	3.89	3.95	100
長期(7-)	207	85.75	86.34	11.45	2.21	4.02	3.73	9.62	9.44	9.57	128
長期(7-11)	134	89.28	89.80	9.06	2.13	3.70	3.51	8.14	8.00	8.13	127
超長期(11-)	73	79.24	79.96	15.88	2.35	4.68	4.20	12.69	12.43	12.55	130
BB格	-	-	-	-	-	-	-	-	-	-	-
短期(1-3)	-	-	-	-	-	-	-	-	-	-	-
中期(3-7)	-	-	-	-	-	-	-	-	-	-	-
長期(7-)	-	-	-	-	-	-	-	-	-	-	-
長期(7-11)	-	-	-	-	-	-	-	-	-	-	-
超長期(11-)	-	-	-	-	-	-	-	-	-	-	-
B格以下	-	-	-	-	-	-	-	-	-	-	-
短期(1-3)	-	-	-	-	-	-	-	-	-	-	-
中期(3-7)	-	-	-	-	-	-	-	-	-	-	-
長期(7-)	-	-	-	-	-	-	-	-	-	-	-
長期(7-11)	-	-	-	-	-	-	-	-	-	-	-
超長期(11-)	-	-	-	-	-	-	-	-	-	-	-
格付なし	-	-	-	-	-	-	-	-	-	-	-
短期(1-3)	-	-	-	-	-	-	-	-	-	-	-
中期(3-7)	-	-	-	-	-	-	-	-	-	-	-
長期(7-)	-	-	-	-	-	-	-	-	-	-	-
長期(7-11)	-	-	-	-	-	-	-	-	-	-	-
超長期(11-)	-	-	-	-	-	-	-	-	-	-	-

出所:NFRC

- 格付は、格付会社4社の最低格付をもとにNFRCで分類

円建外債 最低格付別・ポートフォリオ指標 (2026年3月末、4月ポートフォリオ)

	額面 (10億円)	時価単価 (円)	利含単価 (円)	残存年数 (年)	利率 (%)	単利 (%)	複利 (%)	Dur (年)	M-Dur	E-Dur	Tspd (bp)
AAA~AA 格	595	97.77	98.03	2.93	1.03	1.82	1.80	2.81	2.79	2.81	35
短期 (1-3)	412	98.58	98.79	1.94	0.93	1.67	1.66	1.91	1.90	1.91	35
中期 (3-7)	146	96.43	96.72	4.14	1.13	2.07	2.03	4.03	3.99	4.03	36
長期 (7-)	37	94.05	94.72	9.20	1.81	2.62	2.55	8.42	8.31	8.41	29
長期 (7-11)	37	94.05	94.72	9.20	1.81	2.62	2.55	8.42	8.31	8.41	29
超長期 (11-)	-	-	-	-	-	-	-	-	-	-	-
AAA~A 格	2,619	97.59	97.96	3.35	1.33	2.12	2.09	3.09	3.05	3.08	59
短期 (1-3)	1,864	98.56	98.89	2.07	1.19	1.93	1.92	2.04	2.02	2.04	58
中期 (3-7)	518	96.46	96.81	4.29	1.40	2.32	2.29	4.15	4.10	4.15	60
長期 (7-)	237	92.44	93.13	11.34	2.28	3.26	3.15	9.45	9.30	9.38	71
長期 (7-11)	143	92.60	93.16	8.56	1.84	2.96	2.86	7.86	7.75	7.85	67
超長期 (11-)	93	92.20	93.09	15.60	2.96	3.73	3.59	11.89	11.68	11.73	79
AAA~BBB 格	4,038	96.87	97.24	3.54	1.36	2.28	2.24	3.22	3.18	3.21	72
短期 (1-3)	2,677	98.45	98.77	2.01	1.20	2.00	1.99	1.98	1.96	1.98	67
中期 (3-7)	918	95.92	96.29	4.22	1.43	2.50	2.45	4.07	4.02	4.07	77
長期 (7-)	443	89.32	89.97	11.39	2.25	3.60	3.41	9.53	9.36	9.47	97
長期 (7-11)	277	91.00	91.53	8.80	1.98	3.31	3.17	8.00	7.87	7.98	95
超長期 (11-)	166	86.53	87.35	15.72	2.69	4.11	3.84	12.21	11.98	12.06	99
AAA~BB 格	4,038	96.87	97.24	3.54	1.36	2.28	2.24	3.22	3.18	3.21	72
短期 (1-3)	2,677	98.45	98.77	2.01	1.20	2.00	1.99	1.98	1.96	1.98	67
中期 (3-7)	918	95.92	96.29	4.22	1.43	2.50	2.45	4.07	4.02	4.07	77
長期 (7-)	443	89.32	89.97	11.39	2.25	3.60	3.41	9.53	9.36	9.47	97
長期 (7-11)	277	91.00	91.53	8.80	1.98	3.31	3.17	8.00	7.87	7.98	95
超長期 (11-)	166	86.53	87.35	15.72	2.69	4.11	3.84	12.21	11.98	12.06	99
AAA 格	-	-	-	-	-	-	-	-	-	-	-
短期 (1-3)	-	-	-	-	-	-	-	-	-	-	-
中期 (3-7)	-	-	-	-	-	-	-	-	-	-	-
長期 (7-)	-	-	-	-	-	-	-	-	-	-	-
長期 (7-11)	-	-	-	-	-	-	-	-	-	-	-
超長期 (11-)	-	-	-	-	-	-	-	-	-	-	-
AA 格	595	97.77	98.03	2.93	1.03	1.82	1.80	2.81	2.79	2.81	35
短期 (1-3)	412	98.58	98.79	1.94	0.93	1.67	1.66	1.91	1.90	1.91	35
中期 (3-7)	146	96.43	96.72	4.14	1.13	2.07	2.03	4.03	3.99	4.03	36
長期 (7-)	37	94.05	94.72	9.20	1.81	2.62	2.55	8.42	8.31	8.41	29
長期 (7-11)	37	94.05	94.72	9.20	1.81	2.62	2.55	8.42	8.31	8.41	29
超長期 (11-)	-	-	-	-	-	-	-	-	-	-	-
A 格	2,024	97.53	97.93	3.47	1.42	2.21	2.18	3.17	3.13	3.16	67
短期 (1-3)	1,452	98.55	98.92	2.11	1.26	2.00	1.99	2.08	2.05	2.08	64
中期 (3-7)	372	96.47	96.84	4.35	1.50	2.43	2.39	4.20	4.15	4.20	69
長期 (7-)	200	92.15	92.84	11.73	2.37	3.38	3.26	9.65	9.49	9.57	79
長期 (7-11)	107	92.11	92.63	8.34	1.85	3.08	2.97	7.67	7.56	7.66	80
超長期 (11-)	93	92.20	93.09	15.60	2.96	3.73	3.59	11.89	11.68	11.73	79
BBB 格	1,419	95.55	95.92	3.90	1.43	2.57	2.51	3.46	3.41	3.46	96
短期 (1-3)	813	98.21	98.51	1.88	1.22	2.18	2.16	1.86	1.84	1.86	86
中期 (3-7)	400	95.22	95.61	4.11	1.46	2.72	2.66	3.96	3.90	3.96	100
長期 (7-)	207	85.75	86.34	11.45	2.21	4.02	3.73	9.62	9.44	9.57	128
長期 (7-11)	134	89.28	89.80	9.06	2.13	3.70	3.51	8.14	8.00	8.13	127
超長期 (11-)	73	79.24	79.96	15.88	2.35	4.68	4.20	12.69	12.43	12.55	130
BB 格	-	-	-	-	-	-	-	-	-	-	-
短期 (1-3)	-	-	-	-	-	-	-	-	-	-	-
中期 (3-7)	-	-	-	-	-	-	-	-	-	-	-
長期 (7-)	-	-	-	-	-	-	-	-	-	-	-
長期 (7-11)	-	-	-	-	-	-	-	-	-	-	-
超長期 (11-)	-	-	-	-	-	-	-	-	-	-	-
B 格以下	-	-	-	-	-	-	-	-	-	-	-
短期 (1-3)	-	-	-	-	-	-	-	-	-	-	-
中期 (3-7)	-	-	-	-	-	-	-	-	-	-	-
長期 (7-)	-	-	-	-	-	-	-	-	-	-	-
長期 (7-11)	-	-	-	-	-	-	-	-	-	-	-
超長期 (11-)	-	-	-	-	-	-	-	-	-	-	-
格付なし	-	-	-	-	-	-	-	-	-	-	-
短期 (1-3)	-	-	-	-	-	-	-	-	-	-	-
中期 (3-7)	-	-	-	-	-	-	-	-	-	-	-
長期 (7-)	-	-	-	-	-	-	-	-	-	-	-
長期 (7-11)	-	-	-	-	-	-	-	-	-	-	-
超長期 (11-)	-	-	-	-	-	-	-	-	-	-	-

出所:NFRC

- 格付は、格付会社4社の最低格付をもとにNFRCで分類

円建外債 R&I 格付別・ポートフォリオ指標 (2026年3月末)

	額面 (10億円)	時価単価 (円)	利含単価 (円)	残存年数 (年)	利率 (%)	単利 (%)	複利 (%)	Dur (年)	M-Dur	E-Dur	Tspd (bp)
AAA~AA 格	269	97.20	97.55	3.13	1.32	2.21	2.18	2.96	2.93	2.96	69
短期 (1-3)	176	98.39	98.70	2.05	1.22	2.02	2.00	2.02	2.00	2.02	67
中期 (3-7)	76	96.10	96.50	4.19	1.37	2.39	2.35	4.05	4.00	4.05	67
長期 (7-)	17	89.73	90.20	9.55	2.11	3.54	3.36	8.44	8.30	8.42	108
長期 (7-11)	16	90.55	91.01	9.01	2.10	3.47	3.32	8.13	7.99	8.11	108
超長期 (11-)	1	78.03	78.62	17.24	2.33	4.62	4.12	13.71	13.43	13.55	109
AAA~A 格	932	97.50	97.86	2.68	1.26	2.20	2.17	2.58	2.55	2.58	75
短期 (1-3)	755	98.25	98.61	2.10	1.23	2.11	2.09	2.07	2.05	2.07	75
中期 (3-7)	143	95.38	95.75	4.34	1.31	2.46	2.40	4.20	4.15	4.20	71
長期 (7-)	35	89.84	90.25	8.51	1.74	3.28	3.12	7.76	7.64	7.75	95
長期 (7-11)	33	90.23	90.63	8.22	1.72	3.25	3.10	7.59	7.47	7.58	94
超長期 (11-)	1	78.03	78.62	17.24	2.33	4.62	4.12	13.71	13.43	13.55	109
AAA~BBB 格	989	97.19	97.56	2.91	1.28	2.23	2.20	2.73	2.70	2.73	75
短期 (1-3)	784	98.28	98.64	2.09	1.23	2.10	2.09	2.05	2.03	2.05	75
中期 (3-7)	149	95.45	95.82	4.32	1.32	2.46	2.41	4.17	4.12	4.17	72
長期 (7-)	56	86.50	86.99	10.78	1.84	3.63	3.39	9.24	9.08	9.19	100
長期 (7-11)	45	87.58	87.99	8.85	1.62	3.42	3.21	8.11	7.98	8.10	99
超長期 (11-)	11	82.14	82.94	18.56	2.74	4.50	4.12	14.05	13.77	13.83	102
AAA~BB 格	989	97.19	97.56	2.91	1.28	2.23	2.20	2.73	2.70	2.73	75
短期 (1-3)	784	98.28	98.64	2.09	1.23	2.10	2.09	2.05	2.03	2.05	75
中期 (3-7)	149	95.45	95.82	4.32	1.32	2.46	2.41	4.17	4.12	4.17	72
長期 (7-)	56	86.50	86.99	10.78	1.84	3.63	3.39	9.24	9.08	9.19	100
長期 (7-11)	45	87.58	87.99	8.85	1.62	3.42	3.21	8.11	7.98	8.10	99
超長期 (11-)	11	82.14	82.94	18.56	2.74	4.50	4.12	14.05	13.77	13.83	102
AAA 格	-	-	-	-	-	-	-	-	-	-	-
短期 (1-3)	-	-	-	-	-	-	-	-	-	-	-
中期 (3-7)	-	-	-	-	-	-	-	-	-	-	-
長期 (7-)	-	-	-	-	-	-	-	-	-	-	-
長期 (7-11)	-	-	-	-	-	-	-	-	-	-	-
超長期 (11-)	-	-	-	-	-	-	-	-	-	-	-
AA 格	269	97.20	97.55	3.13	1.32	2.21	2.18	2.96	2.93	2.96	69
短期 (1-3)	176	98.39	98.70	2.05	1.22	2.02	2.00	2.02	2.00	2.02	67
中期 (3-7)	76	96.10	96.50	4.19	1.37	2.39	2.35	4.05	4.00	4.05	67
長期 (7-)	17	89.73	90.20	9.55	2.11	3.54	3.36	8.44	8.30	8.42	108
長期 (7-11)	16	90.55	91.01	9.01	2.10	3.47	3.32	8.13	7.99	8.11	108
超長期 (11-)	1	78.03	78.62	17.24	2.33	4.62	4.12	13.71	13.43	13.55	109
A 格	663	97.62	97.99	2.50	1.23	2.19	2.17	2.43	2.40	2.43	77
短期 (1-3)	579	98.21	98.58	2.12	1.23	2.13	2.12	2.08	2.06	2.08	77
中期 (3-7)	67	94.57	94.90	4.52	1.23	2.53	2.47	4.37	4.32	4.37	75
長期 (7-)	18	89.94	90.30	7.51	1.38	3.04	2.89	7.10	7.00	7.10	81
長期 (7-11)	18	89.94	90.30	7.51	1.38	3.04	2.89	7.10	7.00	7.10	81
超長期 (11-)	-	-	-	-	-	-	-	-	-	-	-
BBB 格	57	92.10	92.59	6.67	1.65	2.80	2.67	5.26	5.17	5.22	87
短期 (1-3)	30	99.00	99.41	1.70	1.41	2.02	2.01	1.68	1.67	1.68	74
中期 (3-7)	6	96.89	97.36	3.70	1.58	2.50	2.46	3.59	3.55	3.59	85
長期 (7-)	21	81.13	81.73	14.44	2.00	4.24	3.85	11.87	11.64	11.75	109
長期 (7-11)	11	79.84	80.25	10.69	1.32	4.01	3.61	9.85	9.68	9.83	116
超長期 (11-)	10	82.59	83.41	18.70	2.78	4.49	4.12	14.09	13.80	13.86	102
BB 格	-	-	-	-	-	-	-	-	-	-	-
短期 (1-3)	-	-	-	-	-	-	-	-	-	-	-
中期 (3-7)	-	-	-	-	-	-	-	-	-	-	-
長期 (7-)	-	-	-	-	-	-	-	-	-	-	-
長期 (7-11)	-	-	-	-	-	-	-	-	-	-	-
超長期 (11-)	-	-	-	-	-	-	-	-	-	-	-
B 格以下	-	-	-	-	-	-	-	-	-	-	-
短期 (1-3)	-	-	-	-	-	-	-	-	-	-	-
中期 (3-7)	-	-	-	-	-	-	-	-	-	-	-
長期 (7-)	-	-	-	-	-	-	-	-	-	-	-
長期 (7-11)	-	-	-	-	-	-	-	-	-	-	-
超長期 (11-)	-	-	-	-	-	-	-	-	-	-	-
格付なし	2,889	96.63	97.00	3.57	1.32	2.28	2.24	3.23	3.19	3.23	72
短期 (1-3)	1,822	98.46	98.77	1.90	1.13	1.96	1.95	1.87	1.85	1.87	64
中期 (3-7)	711	95.74	96.11	4.13	1.37	2.51	2.46	3.99	3.94	3.99	80
長期 (7-)	355	89.04	89.72	11.06	2.21	3.59	3.40	9.32	9.16	9.27	98
長期 (7-11)	221	91.30	91.88	8.73	2.01	3.30	3.16	7.94	7.81	7.92	96
超長期 (11-)	135	85.32	86.19	14.87	2.54	4.11	3.81	11.74	11.52	11.62	103

出所:NFRC

- 格付は、R&Iの格付をもとに NFRC で分類

円建外債 R&I 格付別・ポートフォリオ指標 (2026年3月末、4月ポートフォリオ)

	額面 (10億円)	時価単価 (円)	利含単価 (円)	残存年数 (年)	利率 (%)	単利 (%)	複利 (%)	Dur (年)	M-Dur	E-Dur	Tspd (bp)
AAA~AA 格	269	97.20	97.55	3.13	1.32	2.21	2.18	2.96	2.93	2.96	69
短期 (1-3)	176	98.39	98.70	2.05	1.22	2.02	2.00	2.02	2.00	2.02	67
中期 (3-7)	76	96.10	96.50	4.19	1.37	2.39	2.35	4.05	4.00	4.05	67
長期 (7-)	17	89.73	90.20	9.55	2.11	3.54	3.36	8.44	8.30	8.42	108
長期 (7-11)	16	90.55	91.01	9.01	2.10	3.47	3.32	8.13	7.99	8.11	108
超長期 (11-)	1	78.03	78.62	17.24	2.33	4.62	4.12	13.71	13.43	13.55	109
AAA~A 格	932	97.50	97.86	2.68	1.26	2.20	2.17	2.58	2.55	2.58	75
短期 (1-3)	755	98.25	98.61	2.10	1.23	2.11	2.09	2.07	2.05	2.07	75
中期 (3-7)	143	95.38	95.75	4.34	1.31	2.46	2.40	4.20	4.15	4.20	71
長期 (7-)	35	89.84	90.25	8.51	1.74	3.28	3.12	7.76	7.64	7.75	95
長期 (7-11)	33	90.23	90.63	8.22	1.72	3.25	3.10	7.59	7.47	7.58	94
超長期 (11-)	1	78.03	78.62	17.24	2.33	4.62	4.12	13.71	13.43	13.55	109
AAA~BBB 格	989	97.19	97.56	2.91	1.28	2.23	2.20	2.73	2.70	2.73	75
短期 (1-3)	784	98.28	98.64	2.09	1.23	2.10	2.09	2.05	2.03	2.05	75
中期 (3-7)	149	95.45	95.82	4.32	1.32	2.46	2.41	4.17	4.12	4.17	72
長期 (7-)	56	86.50	86.99	10.78	1.84	3.63	3.39	9.24	9.08	9.19	100
長期 (7-11)	45	87.58	87.99	8.85	1.62	3.42	3.21	8.11	7.98	8.10	99
超長期 (11-)	11	82.14	82.94	18.56	2.74	4.50	4.12	14.05	13.77	13.83	102
AAA~BB 格	989	97.19	97.56	2.91	1.28	2.23	2.20	2.73	2.70	2.73	75
短期 (1-3)	784	98.28	98.64	2.09	1.23	2.10	2.09	2.05	2.03	2.05	75
中期 (3-7)	149	95.45	95.82	4.32	1.32	2.46	2.41	4.17	4.12	4.17	72
長期 (7-)	56	86.50	86.99	10.78	1.84	3.63	3.39	9.24	9.08	9.19	100
長期 (7-11)	45	87.58	87.99	8.85	1.62	3.42	3.21	8.11	7.98	8.10	99
超長期 (11-)	11	82.14	82.94	18.56	2.74	4.50	4.12	14.05	13.77	13.83	102
AAA 格	-	-	-	-	-	-	-	-	-	-	-
短期 (1-3)	-	-	-	-	-	-	-	-	-	-	-
中期 (3-7)	-	-	-	-	-	-	-	-	-	-	-
長期 (7-)	-	-	-	-	-	-	-	-	-	-	-
長期 (7-11)	-	-	-	-	-	-	-	-	-	-	-
超長期 (11-)	-	-	-	-	-	-	-	-	-	-	-
AA 格	269	97.20	97.55	3.13	1.32	2.21	2.18	2.96	2.93	2.96	69
短期 (1-3)	176	98.39	98.70	2.05	1.22	2.02	2.00	2.02	2.00	2.02	67
中期 (3-7)	76	96.10	96.50	4.19	1.37	2.39	2.35	4.05	4.00	4.05	67
長期 (7-)	17	89.73	90.20	9.55	2.11	3.54	3.36	8.44	8.30	8.42	108
長期 (7-11)	16	90.55	91.01	9.01	2.10	3.47	3.32	8.13	7.99	8.11	108
超長期 (11-)	1	78.03	78.62	17.24	2.33	4.62	4.12	13.71	13.43	13.55	109
A 格	663	97.62	97.99	2.50	1.23	2.19	2.17	2.43	2.40	2.43	77
短期 (1-3)	579	98.21	98.58	2.12	1.23	2.13	2.12	2.08	2.06	2.08	77
中期 (3-7)	67	94.57	94.90	4.52	1.23	2.53	2.47	4.37	4.32	4.37	75
長期 (7-)	18	89.94	90.30	7.51	1.38	3.04	2.89	7.10	7.00	7.10	81
長期 (7-11)	18	89.94	90.30	7.51	1.38	3.04	2.89	7.10	7.00	7.10	81
超長期 (11-)	-	-	-	-	-	-	-	-	-	-	-
BBB 格	57	92.10	92.59	6.67	1.65	2.80	2.67	5.26	5.17	5.22	87
短期 (1-3)	30	99.00	99.41	1.70	1.41	2.02	2.01	1.68	1.67	1.68	74
中期 (3-7)	6	96.89	97.36	3.70	1.58	2.50	2.46	3.59	3.55	3.59	85
長期 (7-)	21	81.13	81.73	14.44	2.00	4.24	3.85	11.87	11.64	11.75	109
長期 (7-11)	11	79.84	80.25	10.69	1.32	4.01	3.61	9.85	9.68	9.83	116
超長期 (11-)	10	82.59	83.41	18.70	2.78	4.49	4.12	14.09	13.80	13.86	102
BB 格	-	-	-	-	-	-	-	-	-	-	-
短期 (1-3)	-	-	-	-	-	-	-	-	-	-	-
中期 (3-7)	-	-	-	-	-	-	-	-	-	-	-
長期 (7-)	-	-	-	-	-	-	-	-	-	-	-
長期 (7-11)	-	-	-	-	-	-	-	-	-	-	-
超長期 (11-)	-	-	-	-	-	-	-	-	-	-	-
B 格以下	-	-	-	-	-	-	-	-	-	-	-
短期 (1-3)	-	-	-	-	-	-	-	-	-	-	-
中期 (3-7)	-	-	-	-	-	-	-	-	-	-	-
長期 (7-)	-	-	-	-	-	-	-	-	-	-	-
長期 (7-11)	-	-	-	-	-	-	-	-	-	-	-
超長期 (11-)	-	-	-	-	-	-	-	-	-	-	-
格付なし	3,048	96.77	97.14	3.75	1.39	2.29	2.25	3.38	3.33	3.37	71
短期 (1-3)	1,892	98.52	98.83	1.98	1.18	1.96	1.95	1.96	1.94	1.96	63
中期 (3-7)	769	96.01	96.38	4.20	1.45	2.50	2.46	4.05	4.00	4.05	78
長期 (7-)	387	89.73	90.40	11.48	2.31	3.60	3.41	9.57	9.40	9.50	96
長期 (7-11)	232	91.65	92.22	8.79	2.05	3.29	3.16	7.97	7.85	7.96	95
超長期 (11-)	155	86.85	87.66	15.52	2.69	4.08	3.82	12.09	11.86	11.94	99

出所:NFRC

- 格付は、R&Iの格付をもとに NFRC で分類

円建外債 JCR 格付別・ポートフォリオ指標 (2026年3月末)

	額面 (10億円)	時価単価 (円)	利含単価 (円)	残存年数 (年)	利率 (%)	単利 (%)	複利 (%)	Dur (年)	M-Dur	E-Dur	Tspd (bp)
AAA~AA 格	337	97.49	97.83	2.97	1.30	2.12	2.09	2.83	2.79	2.83	63
短期 (1-3)	262	98.45	98.77	2.20	1.20	1.94	1.92	2.16	2.14	2.16	56
中期 (3-7)	58	95.43	95.82	4.54	1.50	2.59	2.54	4.37	4.32	4.37	81
長期 (7-)	17	89.73	90.20	9.55	2.11	3.54	3.36	8.44	8.30	8.42	108
長期 (7-11)	16	90.55	91.01	9.01	2.10	3.47	3.32	8.13	7.99	8.11	108
超長期 (11-)	1	78.03	78.62	17.24	2.33	4.62	4.12	13.71	13.43	13.55	109
AAA~A 格	1,221	96.36	96.79	3.91	1.61	2.53	2.48	3.42	3.37	3.41	93
短期 (1-3)	820	98.65	99.05	1.97	1.47	2.20	2.19	1.94	1.91	1.94	87
中期 (3-7)	214	94.76	95.03	4.25	1.39	2.75	2.68	4.09	4.04	4.09	101
長期 (7-)	186	88.10	88.84	12.04	2.44	3.89	3.66	9.90	9.72	9.83	116
長期 (7-11)	79	89.99	90.54	8.95	2.25	3.73	3.56	8.01	7.87	7.99	133
超長期 (11-)	107	86.70	87.58	14.33	2.59	4.02	3.75	11.35	11.14	11.24	102
AAA~BBB 格	1,255	96.36	96.81	3.87	1.63	2.56	2.51	3.40	3.35	3.39	97
短期 (1-3)	842	98.64	99.06	1.96	1.49	2.22	2.21	1.92	1.90	1.92	90
中期 (3-7)	226	94.67	94.99	4.28	1.47	2.85	2.78	4.11	4.05	4.11	110
長期 (7-)	186	88.10	88.84	12.04	2.44	3.89	3.66	9.90	9.72	9.83	116
長期 (7-11)	79	89.99	90.54	8.95	2.25	3.73	3.56	8.01	7.87	7.99	133
超長期 (11-)	107	86.70	87.58	14.33	2.59	4.02	3.75	11.35	11.14	11.24	102
AAA~BB 格	1,255	96.36	96.81	3.87	1.63	2.56	2.51	3.40	3.35	3.39	97
短期 (1-3)	842	98.64	99.06	1.96	1.49	2.22	2.21	1.92	1.90	1.92	90
中期 (3-7)	226	94.67	94.99	4.28	1.47	2.85	2.78	4.11	4.05	4.11	110
長期 (7-)	186	88.10	88.84	12.04	2.44	3.89	3.66	9.90	9.72	9.83	116
長期 (7-11)	79	89.99	90.54	8.95	2.25	3.73	3.56	8.01	7.87	7.99	133
超長期 (11-)	107	86.70	87.58	14.33	2.59	4.02	3.75	11.35	11.14	11.24	102
AAA 格	-	-	-	-	-	-	-	-	-	-	-
短期 (1-3)	-	-	-	-	-	-	-	-	-	-	-
中期 (3-7)	-	-	-	-	-	-	-	-	-	-	-
長期 (7-)	-	-	-	-	-	-	-	-	-	-	-
長期 (7-11)	-	-	-	-	-	-	-	-	-	-	-
超長期 (11-)	-	-	-	-	-	-	-	-	-	-	-
AA 格	337	97.49	97.83	2.97	1.30	2.12	2.09	2.83	2.79	2.83	63
短期 (1-3)	262	98.45	98.77	2.20	1.20	1.94	1.92	2.16	2.14	2.16	56
中期 (3-7)	58	95.43	95.82	4.54	1.50	2.59	2.54	4.37	4.32	4.37	81
長期 (7-)	17	89.73	90.20	9.55	2.11	3.54	3.36	8.44	8.30	8.42	108
長期 (7-11)	16	90.55	91.01	9.01	2.10	3.47	3.32	8.13	7.99	8.11	108
超長期 (11-)	1	78.03	78.62	17.24	2.33	4.62	4.12	13.71	13.43	13.55	109
A 格	884	95.92	96.39	4.27	1.72	2.69	2.63	3.65	3.60	3.64	105
短期 (1-3)	558	98.74	99.18	1.87	1.60	2.32	2.31	1.83	1.81	1.83	101
中期 (3-7)	156	94.51	94.74	4.14	1.36	2.81	2.74	3.99	3.93	3.99	108
長期 (7-)	169	87.94	88.71	12.29	2.48	3.93	3.69	10.05	9.87	9.98	117
長期 (7-11)	63	89.85	90.43	8.93	2.29	3.80	3.62	7.98	7.83	7.96	139
超長期 (11-)	106	86.79	87.68	14.30	2.59	4.01	3.74	11.33	11.12	11.22	102
BBB 格	34	96.45	97.54	2.67	2.35	3.72	3.66	2.48	2.43	2.48	226
短期 (1-3)	22	98.31	99.30	1.52	2.10	3.26	3.25	1.49	1.47	1.49	202
中期 (3-7)	12	93.04	94.32	4.76	2.81	4.61	4.47	4.37	4.28	4.37	273
長期 (7-)	-	-	-	-	-	-	-	-	-	-	-
長期 (7-11)	-	-	-	-	-	-	-	-	-	-	-
超長期 (11-)	-	-	-	-	-	-	-	-	-	-	-
BB 格	-	-	-	-	-	-	-	-	-	-	-
短期 (1-3)	-	-	-	-	-	-	-	-	-	-	-
中期 (3-7)	-	-	-	-	-	-	-	-	-	-	-
長期 (7-)	-	-	-	-	-	-	-	-	-	-	-
長期 (7-11)	-	-	-	-	-	-	-	-	-	-	-
超長期 (11-)	-	-	-	-	-	-	-	-	-	-	-
B 格以下	-	-	-	-	-	-	-	-	-	-	-
短期 (1-3)	-	-	-	-	-	-	-	-	-	-	-
中期 (3-7)	-	-	-	-	-	-	-	-	-	-	-
長期 (7-)	-	-	-	-	-	-	-	-	-	-	-
長期 (7-11)	-	-	-	-	-	-	-	-	-	-	-
超長期 (11-)	-	-	-	-	-	-	-	-	-	-	-
格付なし	2,623	96.97	97.31	3.18	1.16	2.12	2.09	2.97	2.93	2.96	61
短期 (1-3)	1,764	98.30	98.58	1.95	1.00	1.89	1.88	1.93	1.91	1.93	57
中期 (3-7)	634	96.05	96.44	4.12	1.33	2.38	2.34	3.99	3.94	3.99	67
長期 (7-)	225	89.18	89.77	10.17	1.92	3.36	3.18	8.83	8.68	8.79	85
長期 (7-11)	186	90.97	91.51	8.67	1.81	3.15	3.01	7.95	7.83	7.94	81
超長期 (11-)	39	80.59	81.39	17.42	2.48	4.50	4.09	13.57	13.30	13.39	106

出所:NFRC

- 格付は、JCR の格付をもとに NFRC で分類

円建外債 JCR 格付別・ポートフォリオ指標 (2026年3月末、4月ポートフォリオ)

	額面 (10億円)	時価単価 (円)	利含単価 (円)	残存年数 (年)	利率 (%)	単利 (%)	複利 (%)	Dur (年)	M-Dur	E-Dur	Tspd (bp)
AAA~AA 格	337	97.49	97.83	2.97	1.30	2.12	2.09	2.83	2.79	2.83	63
短期 (1-3)	262	98.45	98.77	2.20	1.20	1.94	1.92	2.16	2.14	2.16	56
中期 (3-7)	58	95.43	95.82	4.54	1.50	2.59	2.54	4.37	4.32	4.37	81
長期 (7-)	17	89.73	90.20	9.55	2.11	3.54	3.36	8.44	8.30	8.42	108
長期 (7-11)	16	90.55	91.01	9.01	2.10	3.47	3.32	8.13	7.99	8.11	108
超長期 (11-)	1	78.03	78.62	17.24	2.33	4.62	4.12	13.71	13.43	13.55	109
AAA~A 格	1,381	96.70	97.11	4.26	1.73	2.53	2.48	3.72	3.67	3.71	88
短期 (1-3)	890	98.76	99.14	2.15	1.56	2.19	2.18	2.11	2.09	2.11	83
中期 (3-7)	272	95.75	96.02	4.42	1.59	2.68	2.62	4.24	4.19	4.24	92
長期 (7-)	218	89.47	90.17	12.65	2.58	3.85	3.65	10.25	10.06	10.16	109
長期 (7-11)	91	91.05	91.58	9.07	2.34	3.65	3.49	8.09	7.95	8.07	126
超長期 (11-)	127	88.34	89.16	15.21	2.75	4.00	3.77	11.83	11.61	11.69	97
AAA~BBB 格	1,415	96.69	97.12	4.22	1.74	2.56	2.51	3.69	3.64	3.68	92
短期 (1-3)	912	98.75	99.15	2.13	1.58	2.21	2.20	2.09	2.07	2.09	86
中期 (3-7)	284	95.63	95.95	4.43	1.64	2.76	2.70	4.25	4.19	4.25	100
長期 (7-)	218	89.47	90.17	12.65	2.58	3.85	3.65	10.25	10.06	10.16	109
長期 (7-11)	91	91.05	91.58	9.07	2.34	3.65	3.49	8.09	7.95	8.07	126
超長期 (11-)	127	88.34	89.16	15.21	2.75	4.00	3.77	11.83	11.61	11.69	97
AAA~BB 格	1,415	96.69	97.12	4.22	1.74	2.56	2.51	3.69	3.64	3.68	92
短期 (1-3)	912	98.75	99.15	2.13	1.58	2.21	2.20	2.09	2.07	2.09	86
中期 (3-7)	284	95.63	95.95	4.43	1.64	2.76	2.70	4.25	4.19	4.25	100
長期 (7-)	218	89.47	90.17	12.65	2.58	3.85	3.65	10.25	10.06	10.16	109
長期 (7-11)	91	91.05	91.58	9.07	2.34	3.65	3.49	8.09	7.95	8.07	126
超長期 (11-)	127	88.34	89.16	15.21	2.75	4.00	3.77	11.83	11.61	11.69	97
AAA 格	-	-	-	-	-	-	-	-	-	-	-
短期 (1-3)	-	-	-	-	-	-	-	-	-	-	-
中期 (3-7)	-	-	-	-	-	-	-	-	-	-	-
長期 (7-)	-	-	-	-	-	-	-	-	-	-	-
長期 (7-11)	-	-	-	-	-	-	-	-	-	-	-
超長期 (11-)	-	-	-	-	-	-	-	-	-	-	-
AA 格	337	97.49	97.83	2.97	1.30	2.12	2.09	2.83	2.79	2.83	63
短期 (1-3)	262	98.45	98.77	2.20	1.20	1.94	1.92	2.16	2.14	2.16	56
中期 (3-7)	58	95.43	95.82	4.54	1.50	2.59	2.54	4.37	4.32	4.37	81
長期 (7-)	17	89.73	90.20	9.55	2.11	3.54	3.36	8.44	8.30	8.42	108
長期 (7-11)	16	90.55	91.01	9.01	2.10	3.47	3.32	8.13	7.99	8.11	108
超長期 (11-)	1	78.03	78.62	17.24	2.33	4.62	4.12	13.71	13.43	13.55	109
A 格	1,043	96.44	96.87	4.67	1.87	2.66	2.61	4.01	3.95	3.99	97
短期 (1-3)	628	98.89	99.30	2.13	1.71	2.29	2.29	2.09	2.06	2.09	94
中期 (3-7)	214	95.83	96.07	4.38	1.62	2.70	2.65	4.21	4.15	4.21	95
長期 (7-)	201	89.45	90.16	12.91	2.62	3.88	3.68	10.40	10.21	10.31	109
長期 (7-11)	75	91.16	91.70	9.08	2.39	3.69	3.53	8.08	7.94	8.07	129
超長期 (11-)	126	88.43	89.25	15.19	2.76	3.99	3.76	11.82	11.60	11.68	97
BBB 格	34	96.45	97.54	2.67	2.35	3.72	3.66	2.48	2.43	2.48	226
短期 (1-3)	22	98.31	99.30	1.52	2.10	3.26	3.25	1.49	1.47	1.49	202
中期 (3-7)	12	93.04	94.32	4.76	2.81	4.61	4.47	4.37	4.28	4.37	273
長期 (7-)	-	-	-	-	-	-	-	-	-	-	-
長期 (7-11)	-	-	-	-	-	-	-	-	-	-	-
超長期 (11-)	-	-	-	-	-	-	-	-	-	-	-
BB 格	-	-	-	-	-	-	-	-	-	-	-
短期 (1-3)	-	-	-	-	-	-	-	-	-	-	-
中期 (3-7)	-	-	-	-	-	-	-	-	-	-	-
長期 (7-)	-	-	-	-	-	-	-	-	-	-	-
長期 (7-11)	-	-	-	-	-	-	-	-	-	-	-
超長期 (11-)	-	-	-	-	-	-	-	-	-	-	-
B 格以下	-	-	-	-	-	-	-	-	-	-	-
短期 (1-3)	-	-	-	-	-	-	-	-	-	-	-
中期 (3-7)	-	-	-	-	-	-	-	-	-	-	-
長期 (7-)	-	-	-	-	-	-	-	-	-	-	-
長期 (7-11)	-	-	-	-	-	-	-	-	-	-	-
超長期 (11-)	-	-	-	-	-	-	-	-	-	-	-
格付なし	2,623	96.97	97.31	3.18	1.16	2.12	2.09	2.97	2.93	2.96	61
短期 (1-3)	1,764	98.30	98.58	1.95	1.00	1.89	1.88	1.93	1.91	1.93	57
中期 (3-7)	634	96.05	96.44	4.12	1.33	2.38	2.34	3.99	3.94	3.99	67
長期 (7-)	225	89.18	89.77	10.17	1.92	3.36	3.18	8.83	8.68	8.79	85
長期 (7-11)	186	90.97	91.51	8.67	1.81	3.15	3.01	7.95	7.83	7.94	81
超長期 (11-)	39	80.59	81.39	17.42	2.48	4.50	4.09	13.57	13.30	13.39	106

出所:NFRC

- 格付は、JCR の格付をもとに NFRC で分類

円建外債 Moody's 格付別・ポートフォリオ指標 (2026年3月末)

	額面 (10億円)	時価単価 (円)	利含単価 (円)	残存年数 (年)	利率 (%)	単利 (%)	複利 (%)	Dur (年)	M-Dur	E-Dur	Tspd (bp)
AAA~AA 格	563	97.84	98.10	2.91	1.04	1.82	1.80	2.80	2.77	2.80	35
短期 (1-3)	382	98.64	98.85	1.87	0.92	1.65	1.64	1.85	1.84	1.85	34
中期 (3-7)	145	96.66	96.97	4.08	1.16	2.07	2.04	3.97	3.93	3.97	37
長期 (7-)	37	94.05	94.72	9.20	1.81	2.62	2.55	8.42	8.31	8.41	29
長期 (7-11)	37	94.05	94.72	9.20	1.81	2.62	2.55	8.42	8.31	8.41	29
超長期 (11-)	-	-	-	-	-	-	-	-	-	-	-
AAA~A 格	2,215	97.35	97.68	3.22	1.17	2.04	2.01	2.99	2.96	2.99	53
短期 (1-3)	1,558	98.45	98.73	1.95	1.00	1.81	1.80	1.93	1.91	1.93	49
中期 (3-7)	445	96.21	96.57	4.18	1.28	2.29	2.25	4.05	4.00	4.05	58
長期 (7-)	212	91.65	92.34	10.55	2.12	3.22	3.09	9.00	8.86	8.96	73
長期 (7-11)	139	92.06	92.59	8.51	1.78	2.99	2.87	7.84	7.73	7.83	69
超長期 (11-)	73	90.87	91.87	14.42	2.77	3.67	3.51	11.23	11.03	11.11	80
AAA~BBB 格	3,571	96.67	97.02	3.48	1.26	2.22	2.18	3.17	3.12	3.16	67
短期 (1-3)	2,323	98.41	98.69	1.92	1.07	1.91	1.90	1.89	1.87	1.89	59
中期 (3-7)	839	95.77	96.13	4.13	1.34	2.47	2.42	4.00	3.95	3.99	75
長期 (7-)	409	88.67	89.33	11.03	2.15	3.59	3.39	9.32	9.16	9.27	98
長期 (7-11)	263	90.67	91.21	8.75	1.93	3.31	3.16	7.97	7.85	7.96	95
超長期 (11-)	146	85.08	85.94	15.15	2.56	4.14	3.83	11.91	11.68	11.78	103
AAA~BB 格	3,571	96.67	97.02	3.48	1.26	2.22	2.18	3.17	3.12	3.16	67
短期 (1-3)	2,323	98.41	98.69	1.92	1.07	1.91	1.90	1.89	1.87	1.89	59
中期 (3-7)	839	95.77	96.13	4.13	1.34	2.47	2.42	4.00	3.95	3.99	75
長期 (7-)	409	88.67	89.33	11.03	2.15	3.59	3.39	9.32	9.16	9.27	98
長期 (7-11)	263	90.67	91.21	8.75	1.93	3.31	3.16	7.97	7.85	7.96	95
超長期 (11-)	146	85.08	85.94	15.15	2.56	4.14	3.83	11.91	11.68	11.78	103
AAA 格	-	-	-	-	-	-	-	-	-	-	-
短期 (1-3)	-	-	-	-	-	-	-	-	-	-	-
中期 (3-7)	-	-	-	-	-	-	-	-	-	-	-
長期 (7-)	-	-	-	-	-	-	-	-	-	-	-
長期 (7-11)	-	-	-	-	-	-	-	-	-	-	-
超長期 (11-)	-	-	-	-	-	-	-	-	-	-	-
AA 格	563	97.84	98.10	2.91	1.04	1.82	1.80	2.80	2.77	2.80	35
短期 (1-3)	382	98.64	98.85	1.87	0.92	1.65	1.64	1.85	1.84	1.85	34
中期 (3-7)	145	96.66	96.97	4.08	1.16	2.07	2.04	3.97	3.93	3.97	37
長期 (7-)	37	94.05	94.72	9.20	1.81	2.62	2.55	8.42	8.31	8.41	29
長期 (7-11)	37	94.05	94.72	9.20	1.81	2.62	2.55	8.42	8.31	8.41	29
超長期 (11-)	-	-	-	-	-	-	-	-	-	-	-
A 格	1,652	97.18	97.54	3.33	1.21	2.11	2.08	3.06	3.02	3.05	59
短期 (1-3)	1,176	98.38	98.69	1.98	1.03	1.87	1.86	1.95	1.94	1.95	54
中期 (3-7)	300	95.99	96.37	4.23	1.34	2.40	2.36	4.09	4.04	4.09	68
長期 (7-)	176	91.15	91.85	10.83	2.19	3.35	3.21	9.13	8.98	9.07	82
長期 (7-11)	103	91.35	91.84	8.26	1.77	3.12	2.99	7.63	7.51	7.62	83
超長期 (11-)	73	90.87	91.87	14.42	2.77	3.67	3.51	11.23	11.03	11.11	80
BBB 格	1,356	95.58	95.92	3.90	1.40	2.52	2.46	3.46	3.41	3.45	91
短期 (1-3)	765	98.33	98.60	1.84	1.19	2.10	2.09	1.82	1.80	1.82	80
中期 (3-7)	394	95.28	95.64	4.08	1.41	2.67	2.61	3.93	3.88	3.93	95
長期 (7-)	197	85.47	86.08	11.56	2.18	4.02	3.73	9.69	9.51	9.63	127
長期 (7-11)	124	89.11	89.66	9.02	2.09	3.68	3.49	8.12	7.98	8.11	125
超長期 (11-)	73	79.24	79.96	15.88	2.35	4.68	4.20	12.69	12.43	12.55	130
BB 格	-	-	-	-	-	-	-	-	-	-	-
短期 (1-3)	-	-	-	-	-	-	-	-	-	-	-
中期 (3-7)	-	-	-	-	-	-	-	-	-	-	-
長期 (7-)	-	-	-	-	-	-	-	-	-	-	-
長期 (7-11)	-	-	-	-	-	-	-	-	-	-	-
超長期 (11-)	-	-	-	-	-	-	-	-	-	-	-
B 格以下	-	-	-	-	-	-	-	-	-	-	-
短期 (1-3)	-	-	-	-	-	-	-	-	-	-	-
中期 (3-7)	-	-	-	-	-	-	-	-	-	-	-
長期 (7-)	-	-	-	-	-	-	-	-	-	-	-
長期 (7-11)	-	-	-	-	-	-	-	-	-	-	-
超長期 (11-)	-	-	-	-	-	-	-	-	-	-	-
格付なし	307	97.93	98.65	2.53	1.96	2.83	2.81	2.43	2.39	2.42	140
短期 (1-3)	283	98.41	99.11	2.26	1.93	2.74	2.72	2.20	2.17	2.20	135
中期 (3-7)	22	92.23	93.13	5.32	2.18	3.94	3.81	4.99	4.90	4.99	199
長期 (7-)	2	91.69	92.87	8.64	3.29	4.64	4.46	7.44	7.28	7.42	228
長期 (7-11)	2	91.69	92.87	8.64	3.29	4.64	4.46	7.44	7.28	7.42	228
超長期 (11-)	-	-	-	-	-	-	-	-	-	-	-

出所:NFRC

- 格付は、Moody's の格付をもとに NFRC で分類

円建外債 Moody's 格付別・ポートフォリオ指標 (2026年3月末、4月ポートフォリオ)

	額面 (10億円)	時価単価 (円)	利含単価 (円)	残存年数 (年)	利率 (%)	単利 (%)	複利 (%)	Dur (年)	M-Dur	E-Dur	Tspd (bp)
AAA~AA 格	563	97.84	98.10	2.91	1.04	1.82	1.80	2.80	2.77	2.80	35
短期 (1-3)	382	98.64	98.85	1.87	0.92	1.65	1.64	1.85	1.84	1.85	34
中期 (3-7)	145	96.66	96.97	4.08	1.16	2.07	2.04	3.97	3.93	3.97	37
長期 (7-)	37	94.05	94.72	9.20	1.81	2.62	2.55	8.42	8.31	8.41	29
長期 (7-11)	37	94.05	94.72	9.20	1.81	2.62	2.55	8.42	8.31	8.41	29
超長期 (11-)	-	-	-	-	-	-	-	-	-	-	-
AAA~A 格	2,427	97.51	97.84	3.42	1.26	2.06	2.04	3.14	3.11	3.14	53
短期 (1-3)	1,675	98.53	98.81	2.02	1.07	1.83	1.82	1.99	1.97	1.99	49
中期 (3-7)	508	96.57	96.91	4.26	1.40	2.31	2.27	4.12	4.08	4.12	59
長期 (7-)	244	92.41	93.07	11.29	2.29	3.28	3.16	9.43	9.28	9.36	73
長期 (7-11)	151	92.54	93.06	8.62	1.87	3.00	2.89	7.90	7.79	7.89	70
超長期 (11-)	93	92.20	93.09	15.60	2.96	3.73	3.59	11.89	11.68	11.73	79
AAA~BBB 格	3,731	96.79	97.12	3.63	1.32	2.23	2.19	3.29	3.24	3.28	66
短期 (1-3)	2,393	98.46	98.73	1.98	1.11	1.92	1.90	1.96	1.94	1.96	58
中期 (3-7)	896	96.01	96.36	4.19	1.41	2.46	2.42	4.05	4.00	4.05	75
長期 (7-)	441	89.31	89.95	11.41	2.24	3.60	3.40	9.54	9.38	9.48	96
長期 (7-11)	275	90.99	91.52	8.80	1.97	3.30	3.16	8.00	7.88	7.99	94
超長期 (11-)	166	86.53	87.35	15.72	2.69	4.11	3.84	12.21	11.98	12.06	99
AAA~BB 格	3,731	96.79	97.12	3.63	1.32	2.23	2.19	3.29	3.24	3.28	66
短期 (1-3)	2,393	98.46	98.73	1.98	1.11	1.92	1.90	1.96	1.94	1.96	58
中期 (3-7)	896	96.01	96.36	4.19	1.41	2.46	2.42	4.05	4.00	4.05	75
長期 (7-)	441	89.31	89.95	11.41	2.24	3.60	3.40	9.54	9.38	9.48	96
長期 (7-11)	275	90.99	91.52	8.80	1.97	3.30	3.16	8.00	7.88	7.99	94
超長期 (11-)	166	86.53	87.35	15.72	2.69	4.11	3.84	12.21	11.98	12.06	99
AAA 格	-	-	-	-	-	-	-	-	-	-	-
短期 (1-3)	-	-	-	-	-	-	-	-	-	-	-
中期 (3-7)	-	-	-	-	-	-	-	-	-	-	-
長期 (7-)	-	-	-	-	-	-	-	-	-	-	-
長期 (7-11)	-	-	-	-	-	-	-	-	-	-	-
超長期 (11-)	-	-	-	-	-	-	-	-	-	-	-
AA 格	563	97.84	98.10	2.91	1.04	1.82	1.80	2.80	2.77	2.80	35
短期 (1-3)	382	98.64	98.85	1.87	0.92	1.65	1.64	1.85	1.84	1.85	34
中期 (3-7)	145	96.66	96.97	4.08	1.16	2.07	2.04	3.97	3.93	3.97	37
長期 (7-)	37	94.05	94.72	9.20	1.81	2.62	2.55	8.42	8.31	8.41	29
長期 (7-11)	37	94.05	94.72	9.20	1.81	2.62	2.55	8.42	8.31	8.41	29
超長期 (11-)	-	-	-	-	-	-	-	-	-	-	-
A 格	1,864	97.41	97.76	3.57	1.33	2.14	2.11	3.25	3.21	3.24	59
短期 (1-3)	1,293	98.50	98.80	2.06	1.11	1.88	1.87	2.03	2.01	2.03	53
中期 (3-7)	363	96.53	96.89	4.34	1.49	2.41	2.37	4.18	4.14	4.18	67
長期 (7-)	208	92.12	92.78	11.65	2.37	3.39	3.27	9.61	9.45	9.53	81
長期 (7-11)	114	92.06	92.53	8.43	1.89	3.12	3.00	7.73	7.62	7.72	83
超長期 (11-)	93	92.20	93.09	15.60	2.96	3.73	3.59	11.89	11.68	11.73	79
BBB 格	1,304	95.45	95.79	4.02	1.42	2.54	2.48	3.55	3.50	3.55	91
短期 (1-3)	718	98.28	98.54	1.91	1.22	2.12	2.11	1.88	1.86	1.88	80
中期 (3-7)	389	95.28	95.64	4.09	1.42	2.67	2.61	3.94	3.89	3.94	95
長期 (7-)	197	85.47	86.08	11.56	2.18	4.02	3.73	9.69	9.51	9.63	127
長期 (7-11)	124	89.11	89.66	9.02	2.09	3.68	3.49	8.12	7.98	8.11	125
超長期 (11-)	73	79.24	79.96	15.88	2.35	4.68	4.20	12.69	12.43	12.55	130
BB 格	-	-	-	-	-	-	-	-	-	-	-
短期 (1-3)	-	-	-	-	-	-	-	-	-	-	-
中期 (3-7)	-	-	-	-	-	-	-	-	-	-	-
長期 (7-)	-	-	-	-	-	-	-	-	-	-	-
長期 (7-11)	-	-	-	-	-	-	-	-	-	-	-
超長期 (11-)	-	-	-	-	-	-	-	-	-	-	-
B 格以下	-	-	-	-	-	-	-	-	-	-	-
短期 (1-3)	-	-	-	-	-	-	-	-	-	-	-
中期 (3-7)	-	-	-	-	-	-	-	-	-	-	-
長期 (7-)	-	-	-	-	-	-	-	-	-	-	-
長期 (7-11)	-	-	-	-	-	-	-	-	-	-	-
超長期 (11-)	-	-	-	-	-	-	-	-	-	-	-
格付なし	307	97.93	98.65	2.53	1.96	2.83	2.81	2.43	2.39	2.42	140
短期 (1-3)	283	98.41	99.11	2.26	1.93	2.74	2.72	2.20	2.17	2.20	135
中期 (3-7)	22	92.23	93.13	5.32	2.18	3.94	3.81	4.99	4.90	4.99	199
長期 (7-)	2	91.69	92.87	8.64	3.29	4.64	4.46	7.44	7.28	7.42	228
長期 (7-11)	2	91.69	92.87	8.64	3.29	4.64	4.46	7.44	7.28	7.42	228
超長期 (11-)	-	-	-	-	-	-	-	-	-	-	-

出所:NFRC

- 格付は、Moody's の格付をもとに NFRC で分類

円建外債 S&P 格付別・ポートフォリオ指標 (2026年3月末)

	額面 (10億円)	時価単価 (円)	利含単価 (円)	残存年数 (年)	利率 (%)	単利 (%)	複利 (%)	Dur (年)	M-Dur	E-Dur	Tspd (bp)
AAA~AA 格	600	97.81	98.04	2.86	0.98	1.76	1.74	2.75	2.73	2.75	30
短期 (1-3)	423	98.62	98.80	1.91	0.87	1.60	1.59	1.89	1.87	1.89	29
中期 (3-7)	141	96.36	96.61	4.08	1.08	2.04	2.01	3.98	3.94	3.98	35
長期 (7-)	37	94.05	94.72	9.20	1.81	2.62	2.55	8.42	8.31	8.41	29
長期 (7-11)	37	94.05	94.72	9.20	1.81	2.62	2.55	8.42	8.31	8.41	29
超長期 (11-)	-	-	-	-	-	-	-	-	-	-	-
AAA~A 格	2,189	97.31	97.65	3.20	1.15	2.04	2.01	2.97	2.94	2.97	53
短期 (1-3)	1,553	98.38	98.66	1.96	0.99	1.83	1.82	1.94	1.92	1.94	50
中期 (3-7)	433	96.12	96.47	4.20	1.28	2.29	2.25	4.07	4.03	4.07	58
長期 (7-)	202	91.66	92.38	10.60	2.10	3.19	3.06	9.04	8.89	8.99	69
長期 (7-11)	129	92.11	92.67	8.44	1.72	2.92	2.81	7.80	7.69	7.79	63
超長期 (11-)	73	90.87	91.87	14.42	2.77	3.67	3.51	11.23	11.03	11.11	80
AAA~BBB 格	3,623	96.65	96.99	3.46	1.26	2.24	2.20	3.15	3.11	3.14	69
短期 (1-3)	2,376	98.36	98.64	1.91	1.06	1.94	1.93	1.89	1.87	1.89	62
中期 (3-7)	838	95.69	96.06	4.15	1.36	2.50	2.45	4.01	3.96	4.01	78
長期 (7-)	409	88.67	89.33	11.03	2.15	3.59	3.39	9.32	9.16	9.27	98
長期 (7-11)	263	90.67	91.21	8.75	1.93	3.31	3.16	7.97	7.85	7.96	95
超長期 (11-)	146	85.08	85.94	15.15	2.56	4.14	3.83	11.91	11.68	11.78	103
AAA~BB 格	3,623	96.65	96.99	3.46	1.26	2.24	2.20	3.15	3.11	3.14	69
短期 (1-3)	2,376	98.36	98.64	1.91	1.06	1.94	1.93	1.89	1.87	1.89	62
中期 (3-7)	838	95.69	96.06	4.15	1.36	2.50	2.45	4.01	3.96	4.01	78
長期 (7-)	409	88.67	89.33	11.03	2.15	3.59	3.39	9.32	9.16	9.27	98
長期 (7-11)	263	90.67	91.21	8.75	1.93	3.31	3.16	7.97	7.85	7.96	95
超長期 (11-)	146	85.08	85.94	15.15	2.56	4.14	3.83	11.91	11.68	11.78	103
AAA 格	-	-	-	-	-	-	-	-	-	-	-
短期 (1-3)	-	-	-	-	-	-	-	-	-	-	-
中期 (3-7)	-	-	-	-	-	-	-	-	-	-	-
長期 (7-)	-	-	-	-	-	-	-	-	-	-	-
長期 (7-11)	-	-	-	-	-	-	-	-	-	-	-
超長期 (11-)	-	-	-	-	-	-	-	-	-	-	-
AA 格	600	97.81	98.04	2.86	0.98	1.76	1.74	2.75	2.73	2.75	30
短期 (1-3)	423	98.62	98.80	1.91	0.87	1.60	1.59	1.89	1.87	1.89	29
中期 (3-7)	141	96.36	96.61	4.08	1.08	2.04	2.01	3.98	3.94	3.98	35
長期 (7-)	37	94.05	94.72	9.20	1.81	2.62	2.55	8.42	8.31	8.41	29
長期 (7-11)	37	94.05	94.72	9.20	1.81	2.62	2.55	8.42	8.31	8.41	29
超長期 (11-)	-	-	-	-	-	-	-	-	-	-	-
A 格	1,589	97.13	97.50	3.33	1.21	2.14	2.11	3.06	3.02	3.05	62
短期 (1-3)	1,131	98.29	98.60	1.98	1.03	1.91	1.90	1.95	1.93	1.95	58
中期 (3-7)	293	96.01	96.41	4.26	1.37	2.42	2.37	4.12	4.07	4.12	69
長期 (7-)	166	91.13	91.87	10.91	2.16	3.31	3.17	9.17	9.03	9.12	78
長期 (7-11)	93	91.34	91.87	8.13	1.68	3.03	2.91	7.55	7.44	7.54	77
超長期 (11-)	73	90.87	91.87	14.42	2.77	3.67	3.51	11.23	11.03	11.11	80
BBB 格	1,434	95.63	96.00	3.85	1.42	2.55	2.49	3.42	3.37	3.41	95
短期 (1-3)	823	98.31	98.62	1.82	1.21	2.15	2.14	1.80	1.78	1.80	85
中期 (3-7)	405	95.22	95.61	4.10	1.45	2.72	2.66	3.95	3.89	3.95	100
長期 (7-)	207	85.75	86.34	11.45	2.21	4.02	3.73	9.62	9.44	9.57	128
長期 (7-11)	134	89.28	89.80	9.06	2.13	3.70	3.51	8.14	8.00	8.13	127
超長期 (11-)	73	79.24	79.96	15.88	2.35	4.68	4.20	12.69	12.43	12.55	130
BB 格	-	-	-	-	-	-	-	-	-	-	-
短期 (1-3)	-	-	-	-	-	-	-	-	-	-	-
中期 (3-7)	-	-	-	-	-	-	-	-	-	-	-
長期 (7-)	-	-	-	-	-	-	-	-	-	-	-
長期 (7-11)	-	-	-	-	-	-	-	-	-	-	-
超長期 (11-)	-	-	-	-	-	-	-	-	-	-	-
B 格以下	-	-	-	-	-	-	-	-	-	-	-
短期 (1-3)	-	-	-	-	-	-	-	-	-	-	-
中期 (3-7)	-	-	-	-	-	-	-	-	-	-	-
長期 (7-)	-	-	-	-	-	-	-	-	-	-	-
長期 (7-11)	-	-	-	-	-	-	-	-	-	-	-
超長期 (11-)	-	-	-	-	-	-	-	-	-	-	-
格付なし	255	98.56	99.29	2.63	2.09	2.65	2.63	2.53	2.49	2.53	120
短期 (1-3)	231	98.92	99.66	2.39	2.14	2.63	2.62	2.32	2.29	2.32	122
中期 (3-7)	22	95.56	96.10	4.49	1.49	2.62	2.57	4.30	4.25	4.30	86
長期 (7-)	2	91.69	92.87	8.64	3.29	4.64	4.46	7.44	7.28	7.42	228
長期 (7-11)	2	91.69	92.87	8.64	3.29	4.64	4.46	7.44	7.28	7.42	228
超長期 (11-)	-	-	-	-	-	-	-	-	-	-	-

出所:NFRC

- 格付は、S&P の格付をもとに NFRC で分類

円建外債 S&P 格付別・ポートフォリオ指標 (2026年3月末、4月ポートフォリオ)

	額面 (10億円)	時価単価 (円)	利含単価 (円)	残存年数 (年)	利率 (%)	単利 (%)	複利 (%)	Dur (年)	M-Dur	E-Dur	Tspd (bp)
AAA~AA 格	600	97.81	98.04	2.86	0.98	1.76	1.74	2.75	2.73	2.75	30
短期 (1-3)	423	98.62	98.80	1.91	0.87	1.60	1.59	1.89	1.87	1.89	29
中期 (3-7)	141	96.36	96.61	4.08	1.08	2.04	2.01	3.98	3.94	3.98	35
長期 (7-)	37	94.05	94.72	9.20	1.81	2.62	2.55	8.42	8.31	8.41	29
長期 (7-11)	37	94.05	94.72	9.20	1.81	2.62	2.55	8.42	8.31	8.41	29
超長期 (11-)	-	-	-	-	-	-	-	-	-	-	-
AAA~A 格	2,401	97.48	97.81	3.40	1.24	2.07	2.04	3.13	3.09	3.12	54
短期 (1-3)	1,670	98.48	98.75	2.02	1.05	1.84	1.83	2.00	1.98	2.00	50
中期 (3-7)	496	96.50	96.84	4.29	1.40	2.31	2.28	4.15	4.10	4.14	59
長期 (7-)	234	92.45	93.13	11.37	2.27	3.25	3.13	9.47	9.32	9.40	70
長期 (7-11)	141	92.62	93.17	8.56	1.82	2.94	2.83	7.87	7.76	7.86	64
超長期 (11-)	93	92.20	93.09	15.60	2.96	3.73	3.59	11.89	11.68	11.73	79
AAA~BBB 格	3,783	96.76	97.10	3.61	1.32	2.25	2.21	3.27	3.23	3.26	69
短期 (1-3)	2,446	98.41	98.69	1.98	1.11	1.94	1.93	1.95	1.93	1.95	61
中期 (3-7)	896	95.93	96.29	4.21	1.42	2.49	2.45	4.06	4.01	4.06	77
長期 (7-)	441	89.31	89.95	11.41	2.24	3.60	3.40	9.54	9.38	9.48	96
長期 (7-11)	275	90.99	91.52	8.80	1.97	3.30	3.16	8.00	7.88	7.99	94
超長期 (11-)	166	86.53	87.35	15.72	2.69	4.11	3.84	12.21	11.98	12.06	99
AAA~BB 格	3,783	96.76	97.10	3.61	1.32	2.25	2.21	3.27	3.23	3.26	69
短期 (1-3)	2,446	98.41	98.69	1.98	1.11	1.94	1.93	1.95	1.93	1.95	61
中期 (3-7)	896	95.93	96.29	4.21	1.42	2.49	2.45	4.06	4.01	4.06	77
長期 (7-)	441	89.31	89.95	11.41	2.24	3.60	3.40	9.54	9.38	9.48	96
長期 (7-11)	275	90.99	91.52	8.80	1.97	3.30	3.16	8.00	7.88	7.99	94
超長期 (11-)	166	86.53	87.35	15.72	2.69	4.11	3.84	12.21	11.98	12.06	99
AAA 格	-	-	-	-	-	-	-	-	-	-	-
短期 (1-3)	-	-	-	-	-	-	-	-	-	-	-
中期 (3-7)	-	-	-	-	-	-	-	-	-	-	-
長期 (7-)	-	-	-	-	-	-	-	-	-	-	-
長期 (7-11)	-	-	-	-	-	-	-	-	-	-	-
超長期 (11-)	-	-	-	-	-	-	-	-	-	-	-
AA 格	600	97.81	98.04	2.86	0.98	1.76	1.74	2.75	2.73	2.75	30
短期 (1-3)	423	98.62	98.80	1.91	0.87	1.60	1.59	1.89	1.87	1.89	29
中期 (3-7)	141	96.36	96.61	4.08	1.08	2.04	2.01	3.98	3.94	3.98	35
長期 (7-)	37	94.05	94.72	9.20	1.81	2.62	2.55	8.42	8.31	8.41	29
長期 (7-11)	37	94.05	94.72	9.20	1.81	2.62	2.55	8.42	8.31	8.41	29
超長期 (11-)	-	-	-	-	-	-	-	-	-	-	-
A 格	1,801	97.37	97.73	3.58	1.33	2.17	2.14	3.26	3.22	3.25	61
短期 (1-3)	1,247	98.43	98.73	2.06	1.11	1.92	1.91	2.03	2.01	2.03	57
中期 (3-7)	355	96.56	96.93	4.37	1.52	2.42	2.38	4.21	4.16	4.21	68
長期 (7-)	198	92.16	92.84	11.76	2.36	3.37	3.24	9.67	9.51	9.59	78
長期 (7-11)	104	92.12	92.62	8.33	1.82	3.05	2.94	7.67	7.56	7.66	77
超長期 (11-)	93	92.20	93.09	15.60	2.96	3.73	3.59	11.89	11.68	11.73	79
BBB 格	1,382	95.51	95.88	3.96	1.45	2.58	2.51	3.51	3.46	3.50	95
短期 (1-3)	776	98.26	98.56	1.88	1.24	2.17	2.15	1.86	1.84	1.86	85
中期 (3-7)	400	95.22	95.61	4.11	1.46	2.72	2.66	3.96	3.90	3.96	100
長期 (7-)	207	85.75	86.34	11.45	2.21	4.02	3.73	9.62	9.44	9.57	128
長期 (7-11)	134	89.28	89.80	9.06	2.13	3.70	3.51	8.14	8.00	8.13	127
超長期 (11-)	73	79.24	79.96	15.88	2.35	4.68	4.20	12.69	12.43	12.55	130
BB 格	-	-	-	-	-	-	-	-	-	-	-
短期 (1-3)	-	-	-	-	-	-	-	-	-	-	-
中期 (3-7)	-	-	-	-	-	-	-	-	-	-	-
長期 (7-)	-	-	-	-	-	-	-	-	-	-	-
長期 (7-11)	-	-	-	-	-	-	-	-	-	-	-
超長期 (11-)	-	-	-	-	-	-	-	-	-	-	-
B 格以下	-	-	-	-	-	-	-	-	-	-	-
短期 (1-3)	-	-	-	-	-	-	-	-	-	-	-
中期 (3-7)	-	-	-	-	-	-	-	-	-	-	-
長期 (7-)	-	-	-	-	-	-	-	-	-	-	-
長期 (7-11)	-	-	-	-	-	-	-	-	-	-	-
超長期 (11-)	-	-	-	-	-	-	-	-	-	-	-
格付なし	255	98.56	99.29	2.63	2.09	2.65	2.63	2.53	2.49	2.53	120
短期 (1-3)	231	98.92	99.66	2.39	2.14	2.63	2.62	2.32	2.29	2.32	122
中期 (3-7)	22	95.56	96.10	4.49	1.49	2.62	2.57	4.30	4.25	4.30	86
長期 (7-)	2	91.69	92.87	8.64	3.29	4.64	4.46	7.44	7.28	7.42	228
長期 (7-11)	2	91.69	92.87	8.64	3.29	4.64	4.46	7.44	7.28	7.42	228
超長期 (11-)	-	-	-	-	-	-	-	-	-	-	-

出所:NFRC

- 格付は、S&P の格付をもとに NFRC で分類

NOMURA-BPI/Extended 総合・ポートフォリオ指標の推移

	2021年3月末	2022年3月末	2023年3月末	2024年3月末	2025年3月末	2026年3月末
銘柄数	14,825	15,436	15,639	16,113	16,207	16,489
額面(10億円)	1,018,210	1,056,757	1,085,263	1,124,834	1,148,861	1,168,237
時価単価(円)	106.48	104.19	101.51	98.40	92.84	86.95
利含単価(円)	106.59	104.30	101.61	98.50	92.96	87.09
残存年数(年)	9.89	10.01	10.16	10.21	10.28	10.22
利率(%)	0.83	0.79	0.77	0.78	0.85	0.99
単利(%)	0.14	0.27	0.43	0.73	1.49	2.36
複利(%)	0.14	0.27	0.43	0.72	1.43	2.19
Dur(年)	9.36	9.31	9.18	8.93	8.57	7.95
M-Dur	9.34	9.29	9.15	8.88	8.50	7.84
E-Dur	9.33	9.29	9.15	8.89	8.53	7.89
Tspd(bp)	4	3	6	4	5	6

出所:NFRFC

NOMURA-BPI/Extended の定義

NOMURA-BPI/Extended の銘柄組入基準

インデックス・ポートフォリオに組み入れられる銘柄は、各月のポートフォリオ確定日（毎月 25 日翌営業日か月末第 4 営業日の早い方）において以下の条件を満たしていなければならない。

- 国内発行の公募固定利付円貨債券（但し転換社債、ワラント付社債、資産担保証券、社債担保証券、ローン担保証券、ステップ・アップ債等を除く。なお、資産担保証券のうち、財政融資資金貸付金 ABS、生命保険会社の基金・劣後ローン債、投資法人債は組み入れ対象とする）
- 残存額面 10 億円以上、残存期間 1 年以上
- 事業債、円建外債、MBS、ABS は BBB 格相当以上の格付（格付投資情報センター、日本格付研究所、S&P、Moody's のいずれかから取得）

新規発行銘柄の組み入れは、国債は発行月の翌月、金融債は発行月の翌々月、その他一般債は発行月の翌々月に行う。なお、銘柄の入替は毎月月末に行い、翌月 1 ヶ月間は組入銘柄は固定される。

累積投資収益指数の計算方法

ある時点における投資収益指数は以下の計算式から算出される。

$$BPIE_{today} = BPIE_{e.l.m.} \times \frac{MVLt_{today} + CF_{e.l.m.,today}}{MVLt_{e.l.m.}}$$

$BPIE_{today}$: 当日累積投資収益指数

$BPIE_{e.l.m.}$: 前月末累積投資収益指数

$MVLt_{today}$: 当日経過利子込み時価総額

$MVLt_{e.l.m.}$: 前月末経過利子込み時価総額

$CF_{e.l.m.,today}$: 前月末から当日までのインカム収入と償還金の合計

各ポートフォリオの累積投資収益指数は以下の基準日を 100 としている。

基準日	ポートフォリオ
1983 年 12 月 28 日:	下記以外
1993 年 12 月 30 日:	「除く国債」
1995 年 12 月 29 日:	長期（7 年以上 11 年未満）、超長期（11 年以上）、 （11 年以上 15 年未満）、（15 年以上）
2003 年 03 月 31 日:	MBS
2008 年 03 月 31 日:	ABS

ただし、

- 日付はすべて営業日ベース。
- 評価時価には JS Price(なければ野村証券評価・算定時価)を使用。
- 貸付債権担保住宅金融公庫債券 (RMBS) について、毎月 25 日に公表される翌月 10 日の償還額は NOMURA-BPI の計算上、翌月 10 日に償還金として計上する (RMBS の額面は、元利払日の 10 日に償還金の分、減ることになる)。
- 1995 年 12 月以前の指数は、NOMURA-BPI の指数と同じ。
- 「除く MBS」の 2003 年 3 月以前の指数は、NOMURA-BPI/Extended の指数と同じ。
- 「除く ABS」の 2008 年 3 月以前の指数は、NOMURA-BPI/Extended の指数と同じ。
- 「除く MBS・ABS」の 2008 年 3 月以前の指数は、「除く MBS」の指数と同じ。

投資収益率の計算方法

ある時点 t における、ある過去時点 s からの投資収益率 $RETURN_{s,t}$ は以下の計算式から算出される。

$$RETURN_{s,t}(\%) = \left(\frac{BPIE_t}{BPIE_s} - 1 \right) \times \frac{365}{s \text{ から } t \text{ までの経過日数 (片端入れ)}} \times 100$$

ただし、 $BPIE_t$ 、 $BPIE_s$ は、時点 t 、 s における累積投資収益指数。

レポートの表記等について

投資収益率 投資収益指数

- 「前月末からの投資収益率」は、「2026 年 2 月の月末営業日から 2026 年 3 月の月末営業日までの投資収益率(年率換算, %)」を指す。
- 「前年度末からの投資収益率」は、「2025 年 3 月の月末営業日から 2026 年 3 月の月末営業日までの投資収益率(年率換算, %)」を指す。
- 「前年末からの投資収益率」は、「2025 年 12 月の月末営業日から 2026 年 3 月の月末営業日までの投資収益率(年率換算, %)」を指す。

月間投資収益率

- 2026 年 2 月の月末営業日から 2026 年 3 月の月末営業日までの投資収益率(年率換算, %)
- 2026 年 2 月の月末営業日において、3 月ポートフォリオに組み入れられるべき銘柄がない場合には「-」と表記。

ポートフォリオ指標

- 時価単価・利含単価・残存年数・利率は額面加重平均。単利・複利・Tspd は時価総額加重平均。Dur・M-Dur・E-Dur は経過利子込時価総額加重平均。
- 「残存年数」は、「途中償還を考慮した平均残存年数」を指す。
- 「Dur」は、「デュレーション」を指す。
- 「M-Dur」は、「修正デュレーション」を指す。
- 「E-Dur」は、「実効デュレーション」を指す。
- 「Tspd」は、「T スプレッド」を指す。
- 左ページには 3 月ポートフォリオの、右ページには 4 月ポートフォリオの、2026 年 3 月の月末営業日における指標を掲載。

現存額

- NOMURA-BPI/Extended の国債の現存額は市中発行分のみとし、資金運用部引受分、日銀乗り換え分、郵便貯金特別会計 金融自由化対策資金引受分、郵便局窓口販売分、郵便貯金資金による引受分、簡易生命保険特別会計の積立金による引受分、年金資金運用基金による引受分、簡易生命保険資金による引受分、および新型窓口販売分は除いている。
- NOMURA-BPI/Extended の商工債券(金融債)の現存額は、資金運用部引受分は除いているが、財政融資資金引受分(2001 年 4 月以降発行分)は含む。

格付会社別ポートフォリオ指標

- 格付は格付投資情報センター(R&I)・日本格付研究所(JCR)・ムーディーズ(Moody's)・スタンダード アンド プアーズ(S&P)の個別銘柄格付をもとに NFRC で分類
- 対象は NOMURA-BPI/Extended の事業債・円建外債の構成銘柄

その他

- 短期・中期・長期などの残存別ポートフォリオは、2026 年 3 月末(暦上)における残存年数(至最終償還日)で区分。ただし 4 月ポートフォリオでは、2026 年 4 月末(暦上)における残存年数(至最終償還日)で区分。
- NOMURA-BPI は、野村フィデューシャリー・リサーチ&コンサルティング株式会社の商標または登録商標です。

NOMURA-BPI/Extended のデータ提供について

NOMURA-BPI/Extended のデータは以下の情報端末でもご覧いただけます。

QUICK
NRIJ001 メニュー

LSEG
NMSBPI メニュー

Bloomberg
NBPI<GO> メニュー

時事通信社
BPIXG/12400

NFRC Web ページ
<https://www.nfrc.co.jp/SMI/jp/bpi/index.html>

ディスクレイマー

NOMURA-BPI/Extended の知的財産権およびその他一切の権利は野村フィデューシャリー・リサーチ & コンサルティング株式会社（以下、NFRC）に帰属します。
なお、NFRC は、当インデックスの正確性、完全性、信頼性、有用性、市場性、商品性および適合性を保証するものではなく、インデックスの利用者およびその関連会社が当インデックスを用いて行う事業活動・サービスに関し一切責任を負いません。
インデックスの算出において、電子計算機の障害もしくは天災地変その他やむを得ない事由が発生した場合は、インデックスの公表を延期または中止することがあります。
インデックス・データを取得した経路（当社ウェブサイト、情報ベンダー各社のサービスを通じた取得、等）に関わらず、これらのインデックスをご利用の際は、「インデックス・ライセンスについて」をご確認ください。

「インデックス・ライセンスについて」

<https://www.nfrc.co.jp/SMI/jp/indexlicense.html>

本資料は、お客様への情報提供を目的として、NFRC が作成したものです。

本資料に掲載された全ての意見や予想は NFRC の本資料作成時点での判断に基づいており、通知なく変更されることがあります。また、本資料における将来の予測に関する意見が実際に生ずるということを担保あるいは保証するものではありません。本資料の内容の一部は、NFRC が信頼性があると判断した様々な入手可能な情報に基づいています。しかし、NFRC はその正確さを保証するものではなく、これらの情報は要約された不完全なものである可能性があります。過去の投資実績は将来の結果を示唆するものではありません。

本資料は特定の証券取引に関する投資勧誘や投資アドバイスを目的としたものでもありません。

NFRC が開発・提供する市場インデックス（自社関連インデックス）が使用されている運用商品等をお客様が投資対象とする場合、当該インデックス利用料の一部が直接的・間接的問わず NFRC に帰属する可能性があります。自社関連インデックスの詳細は以下のウェブサイトをご参照ください。

証券市場インデックス <https://www.nfrc.co.jp/SMI/jp/>

本資料は、配布されたお客様限りでご使用ください。本資料は NFRC の著作物であり、NFRC の書面による事前の承諾なく、本資料の全部もしくは一部を複製、転送または再配布することをご遠慮ください。

野村フィデューシャリー・リサーチ & コンサルティング株式会社
金融商品取引業者 関東財務局長（金商）第 451 号
加入協会 一般社団法人資産運用業協会 会員番号（第 011-00961 号）

野村フィデューシャリー・リサーチ & コンサルティング
bpi@nfrc.co.jp