

月間投資収益率 (2026年5月末)

累積投資 収益指数	前月末からの投資収益率			過去からの期間投資収益率	
	トータル	キャピタル	インカム	前年度末	前年末
総合 326.567	-6.74	-7.91	1.17	-7.20	-6.85

出所: 野村フィデューシャリー・リサーチ&コンサルティング(NFRC)

(注) 投資収益率は年率換算(%)

ポートフォリオ指標 (2026年5月末)

	翌月ポート (2026年6月)	当月ポート (2026年5月)	差
額面[兆円]	1171.01	1183.79	-12.78
デュレーション[年]	7.87	7.71	0.15
修正デュレーション	7.75	7.60	0.15
時価単価[円]	85.76	85.91	-0.15
利含単価[円]	86.06	86.20	-0.15
残存年数[年]	10.28	10.11	0.17
利率[%]	1.04	1.01	0.02
単利[%]	2.55	2.51	0.03
複利[%]	2.35	2.32	0.03
Tスプレッド[bp]	6	6	0

出所: NFRC

(注) デュレーション・修正デュレーションは経過利子込時価総額加重平均、単利・複利・Tスプレッドは時価総額加重平均、それ以外は額面加重平均。

Global Markets Research

2026年6月2日

リサーチアナリスト

インデックスプロダクト

インデックス事業部 - NFRC

bpi@nfrco.jp

銘柄別額面構成 (2026年5月末)

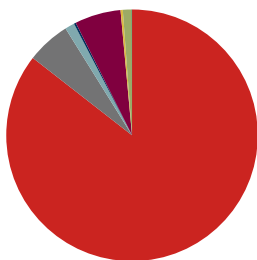

出所: NFRC

残存別額面構成 (2026年5月末)

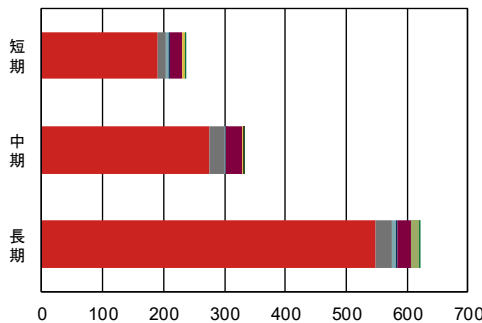

出所: NFRC

(兆円)

	国債	地方債	政保債	金融債	事業債	円建外債	MBS	ABS
構成比	85.5%	5.6%	1.2%	0.3%	5.9%	0.3%	1.1%	0.0%
全体	1012.59	66.25	14.53	3.03	70.10	3.43	13.28	0.58
短期	190.87	13.59	4.64	1.63	20.80	2.41	-	0.16
中期	274.40	24.33	2.80	1.26	26.76	0.69	0.04	0.29
長期	547.31	28.33	7.10	0.13	22.55	0.33	13.24	0.13

出所: NFRC

(兆円)

目次

銘柄別・投資収益率 投資収益指数	2
総合 残存別・投資収益率 投資収益指数	3
国債 残存別・投資収益率 投資収益指数	4
「除く MBS」残存別・投資収益率 投資収益指数	6
「除く ABS」「SDGs」残存別・投資収益率 投資収益指数	7
「除く国債」残存別・投資収益率 投資収益指数	8
銘柄 残存別・月間投資収益率	9
「除く（銘柄）」残存別・月間投資収益率	9
事業債 業種別・月間投資収益率	10
事業債 円建外債 格付別・月間投資収益率	10
事業債 円建外債 格付会社別・月間投資収益率	11
銘柄 残存別・ポートフォリオ指標	15
「除く」銘柄 残存別・ポートフォリオ指標	16
特定銘柄 残存別・ポートフォリオ指標	19
事業債 業種別・ポートフォリオ指標	21
事業債 円建外債 格付別・ポートフォリオ指標	29
事業債 格付会社別・ポートフォリオ指標	31
円建外債 格付会社別・ポートフォリオ指標	43
NOMURA-BPI 総合・ポートフォリオ指標の推移	55
NOMURA-BPI の定義	56
レポートの表記等について	57
NOMURA-BPI のデータ提供について	58
ディスクレイマー	59

銘柄別・投資収益率 (2026年5月末)

	累積投資 収益指数	前月末からの投資収益率			過去からの投資収益率	
		トータル	キャピタル	インカム	前年度末	前年末
総合	326.567	-6.74	-7.91	1.17	-7.20	-6.85
国債	334.320	-7.43	-8.62	1.20	-7.75	-7.19
地方債	361.117	-2.72	-3.61	0.89	-4.75	-5.00
政保債	330.906	-5.84	-6.93	1.09	-6.56	-6.49
金融債	269.759	2.44	1.61	0.83	1.01	-0.06
事業債	365.770	-1.45	-2.57	1.12	-2.82	-3.35
円建外債	355.812	1.09	-0.31	1.39	0.34	-0.05
MBS	104.290	-10.68	-11.58	0.90	-7.44	-15.05
ABS	109.526	0.32	-0.58	0.89	-1.49	-1.95

出所:NFRC

投資収益率は年率換算 (%)

銘柄別・累積投資収益指数の推移

年/月/日	総合	国債	地方債	政保債	金融債	事業債	円建外債	MBS	ABS
2025/05/30	346.678	355.872	377.279	349.650	271.236	377.512	357.183	118.907	111.866
2025/06/30	348.511	357.855	378.746	351.059	271.796	378.961	357.777	119.176	112.275
2025/07/31	344.963	353.954	376.429	348.025	271.421	376.807	357.177	118.219	111.855
2025/08/29	343.894	352.788	375.810	346.956	271.197	376.170	356.993	117.657	111.722
2025/09/30	343.617	352.591	374.915	346.587	270.948	375.859	356.773	116.406	111.566
2025/10/31	344.187	353.207	375.689	347.227	271.521	376.649	357.641	115.235	111.855
2025/11/28	340.282	348.919	373.179	344.301	271.167	374.321	357.575	113.793	111.423
2025/12/30	336.029	344.492	368.686	339.971	269.826	370.878	355.885	111.167	110.409
2026/01/30	331.790	339.978	365.524	336.378	269.479	368.465	355.575	106.711	109.939
2026/02/27	336.578	345.264	368.476	340.000	270.340	371.730	356.841	107.071	110.685
2026/03/31	330.411	338.559	363.911	334.454	269.319	367.442	355.618	105.560	109.790
2026/04/30	328.326	336.304	361.901	332.448	269.236	366.192	355.504	105.183	109.498
2026/05/01	328.809	336.813	362.371	332.913	269.411	366.609	355.735	105.361	109.608
2026/05/07	329.298	337.318	362.965	333.285	269.634	367.086	356.177	105.504	109.760
2026/05/08	329.351	337.379	362.972	333.341	269.604	367.104	356.101	105.516	109.756
2026/05/11	328.456	336.416	362.256	332.562	269.433	366.485	355.864	105.178	109.612
2026/05/12	327.749	335.644	361.748	331.980	269.315	366.036	355.672	104.988	109.511
2026/05/13	327.188	335.049	361.179	331.418	269.229	365.611	355.626	104.791	109.400
2026/05/14	326.194	333.956	360.544	330.580	269.153	365.028	355.368	104.537	109.288
2026/05/15	324.718	332.355	359.412	329.312	268.925	364.049	354.903	104.111	109.064
2026/05/18	323.752	331.289	358.840	328.497	268.867	363.497	354.849	103.813	108.973
2026/05/19	322.668	330.127	357.916	327.523	268.651	362.711	354.600	103.414	108.785
2026/05/20	323.119	330.639	358.072	327.856	268.596	362.920	354.568	103.501	108.796
2026/05/21	323.992	331.591	358.702	328.581	268.778	363.529	354.706	103.633	108.930
2026/05/22	324.144	331.755	358.802	328.704	268.857	363.671	354.835	103.656	108.963
2026/05/25	325.657	333.377	360.103	330.088	269.239	364.816	355.329	104.061	109.246
2026/05/26	325.334	333.039	359.714	329.764	269.186	364.592	355.248	103.919	109.173
2026/05/27	325.961	333.700	360.351	330.301	269.435	365.133	355.539	104.131	109.327
2026/05/28	325.781	333.472	360.442	330.192	269.638	365.210	355.757	104.118	109.389
2026/05/29	326.567	334.320	361.117	330.906	269.759	365.770	355.812	104.290	109.526

出所:NFRC

1983年12月末=100。MBSセクターは2003年3月末=100。ABSセクターは2008年3月末=100。

指数の推移 (月次) 2025年5月末=100に補正。

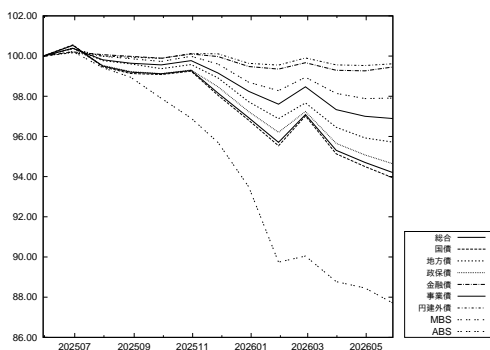

出所:NFRC

指数の推移 (日次) 2026年4月末=100に補正。

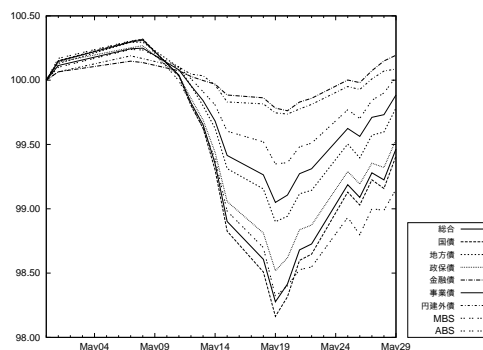

出所:NFRC

総合 残存別・投資収益率 (2026年5月末)

	累積投資 収益指数	前月末からの投資収益率			過去からの投資収益率	
		トータル	キャピタル	インカム	前年度末	前年末
総合	326.567	-6.74	-7.91	1.17	-7.20	-6.85
短期 (1-3)	233.436	2.07	1.44	0.62	1.62	0.53
中期 (3-7)	323.318	1.89	0.98	0.92	-0.67	-1.76
長期 (7-)	440.617	-16.64	-18.24	1.60	-15.63	-13.49
長期 (7-11)	175.223	-7.33	-8.71	1.39	-9.28	-7.35
超長期 (11-)	183.822	-23.09	-24.84	1.75	-20.00	-17.55
(11-15)	190.196	-15.67	-16.88	1.21	-16.16	-13.64
(15-)	182.988	-25.89	-27.84	1.95	-21.45	-19.03

出所:NFRC

投資収益率は年率換算 (%)

総合 残存別・投資収益指数の推移

総合 年/月/日	全体	短期 (1-3)	中期 (3-7)	長期 (7-)	長期*			
					長期* (7-11)	超長期* (11-)	(11-15)*	(15-)*
2025/05/30	346.678	233.213	330.932	492.315	186.888	211.863	210.653	214.022
2025/06/30	348.511	233.517	331.758	496.601	187.975	214.096	212.517	216.407
2025/07/31	344.963	233.336	330.570	487.583	186.578	208.748	210.163	209.944
2025/08/29	343.894	233.265	329.953	485.116	185.977	207.441	209.851	208.273
2025/09/30	343.617	233.156	329.046	485.219	185.348	207.969	209.343	209.193
2025/10/31	344.187	233.527	329.809	485.847	185.705	208.153	209.947	209.222
2025/11/28	340.282	233.492	328.791	475.524	184.031	202.058	206.456	202.120
2025/12/30	336.029	232.933	325.674	466.486	180.683	198.109	201.490	198.509
2026/01/30	331.790	232.841	324.683	455.171	178.941	191.381	196.758	191.006
2026/02/27	336.578	233.134	326.373	467.249	180.910	198.502	201.349	199.092
2026/03/31	330.411	232.825	323.666	452.040	177.892	189.964	195.296	189.561
2026/04/30	328.326	233.054	322.832	446.519	176.249	187.258	192.594	186.831
2026/05/01	328.809	233.146	323.114	447.585	176.516	187.818	193.124	187.407
2026/05/07	329.298	233.245	323.543	448.524	176.942	188.170	193.824	187.635
2026/05/08	329.351	233.219	323.481	448.757	176.916	188.356	193.903	187.861
2026/05/11	328.456	233.176	323.087	446.554	176.378	187.187	192.985	186.592
2026/05/12	327.749	233.154	322.781	444.798	176.092	186.151	192.275	185.427
2026/05/13	327.188	233.161	322.531	443.387	175.591	185.518	191.553	184.822
2026/05/14	326.194	233.148	322.321	440.702	175.149	183.936	190.608	182.995
2026/05/15	324.718	233.101	321.742	436.984	174.318	181.908	189.010	180.793
2026/05/18	323.752	233.082	321.606	434.316	173.935	180.295	187.938	178.970
2026/05/19	322.668	233.012	321.090	431.699	173.251	178.940	186.800	177.525
2026/05/20	323.119	232.980	321.056	433.071	173.372	179.825	187.202	178.593
2026/05/21	323.992	233.042	321.457	435.185	173.764	181.039	187.860	180.019
2026/05/22	324.144	233.090	321.537	435.511	173.771	181.265	187.863	180.328
2026/05/25	325.657	233.246	322.296	439.074	174.671	183.132	189.450	182.314
2026/05/26	325.334	233.251	322.115	438.294	174.303	182.850	188.890	182.130
2026/05/27	325.961	233.362	322.613	439.565	174.767	183.410	189.558	182.656
2026/05/28	325.781	233.474	322.940	438.642	174.781	182.744	189.295	181.837
2026/05/29	326.567	233.436	323.318	440.617	175.223	183.822	190.196	182.988

出所:NFRC

* は 1995年12月末=100。それ以外は、1983年12月末=100。

指数の推移 (月次) 2025年5月末=100に補正。

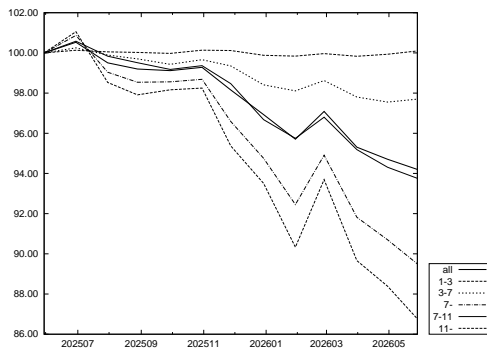

出所:NFRC

指数の推移 (日次) 2026年4月末=100に補正。

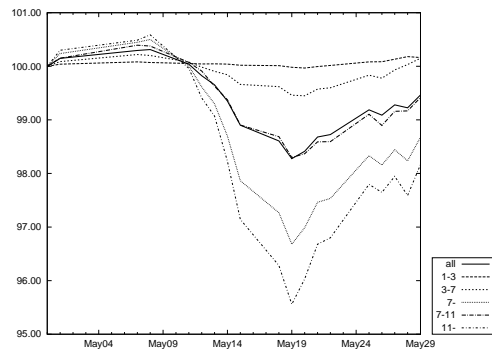

出所:NFRC

国債 残存別・投資収益率 (2026年5月末)

	累積投資 収益指数	前月末からの投資収益率			過去からの投資収益率	
		トータル	キャピタル	インカム	前年度末	前年末
国債	334.320	-7.43	-8.62	1.20	-7.75	-7.19
短期 (1-3)	220.603	1.97	1.36	0.61	1.57	0.49
中期 (3-7)	321.887	1.78	0.86	0.92	-0.76	-1.83
長期 (7-)	447.526	-17.32	-18.95	1.63	-16.14	-13.69
長期 (7-11)	173.858	-7.40	-8.78	1.38	-9.31	-7.34
超長期 (11-)	182.002	-24.04	-25.84	1.80	-20.73	-17.78
(11-15)	188.776	-15.97	-17.20	1.23	-16.30	-13.72
(15-)	181.101	-27.07	-29.09	2.02	-22.39	-19.31

出所:NFRC

投資収益率は年率換算 (%)

国債 残存別・投資収益指数の推移

国債 年/月/日	全体	短期 (1-3)	中期 (3-7)	長期 (7-)				
					長期* (7-11)	超長期* (11-)	(11-15)*	(15-)*
2025/05/30	355.872	220.490	329.749	500.771	185.488	210.112	209.225	212.229
2025/06/30	357.855	220.769	330.567	505.316	186.574	212.444	211.122	214.736
2025/07/31	353.954	220.590	329.359	495.723	185.179	206.877	208.764	207.983
2025/08/29	352.788	220.511	328.711	493.125	184.561	205.537	208.460	206.269
2025/09/30	352.591	220.397	327.775	493.477	183.927	206.230	207.952	207.412
2025/10/31	353.207	220.743	328.529	494.222	184.277	206.490	208.550	207.550
2025/11/28	348.919	220.697	327.476	483.318	182.604	200.201	205.033	200.197
2025/12/30	344.492	220.164	324.324	474.199	179.268	196.346	200.058	196.712
2026/01/30	339.978	220.070	323.316	462.610	177.531	189.663	195.321	189.275
2026/02/27	345.264	220.343	325.025	475.558	179.513	197.118	199.961	197.795
2026/03/31	338.559	220.046	322.281	459.512	176.513	188.312	193.886	187.902
2026/04/30	336.304	220.258	321.432	453.769	174.887	185.546	191.202	185.081
2026/05/01	336.813	220.341	321.710	454.868	175.149	186.112	191.729	185.666
2026/05/07	337.318	220.432	322.138	455.817	175.573	186.457	192.433	185.884
2026/05/08	337.379	220.406	322.072	456.068	175.545	186.650	192.512	186.120
2026/05/11	336.416	220.367	321.675	453.766	175.009	185.456	191.589	184.817
2026/05/12	335.644	220.346	321.367	451.905	174.725	184.383	190.876	183.605
2026/05/13	335.049	220.354	321.117	450.459	174.228	183.748	190.155	182.996
2026/05/14	333.956	220.342	320.905	447.610	173.789	182.109	189.204	181.092
2026/05/15	332.355	220.297	320.321	443.703	172.961	180.024	187.598	178.815
2026/05/18	331.289	220.279	320.182	440.872	172.580	178.356	186.516	176.919
2026/05/19	330.127	220.214	319.661	438.150	171.900	176.977	185.375	175.442
2026/05/20	330.639	220.185	319.632	439.626	172.023	177.901	185.785	176.562
2026/05/21	331.591	220.243	320.034	441.875	172.412	179.165	186.442	178.056
2026/05/22	331.755	220.286	320.109	442.227	172.417	179.403	186.445	178.382
2026/05/25	333.377	220.430	320.871	445.948	173.311	181.313	188.033	180.425
2026/05/26	333.039	220.434	320.687	445.161	172.944	181.037	187.474	180.250
2026/05/27	333.700	220.538	321.188	446.469	173.408	181.600	188.144	180.779
2026/05/28	333.472	220.641	321.512	445.457	173.422	180.896	187.875	179.911
2026/05/29	334.320	220.603	321.887	447.526	173.858	182.002	188.776	181.101

出所:NFRC

* は 1995年12月末=100。それ以外は、1983年12月末=100。

指数の推移 (月次) 2025年5月末=100に補正。

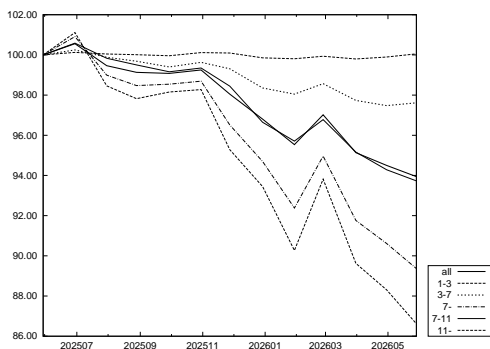

出所:NFRC

指数の推移 (日次) 2026年4月末=100に補正。

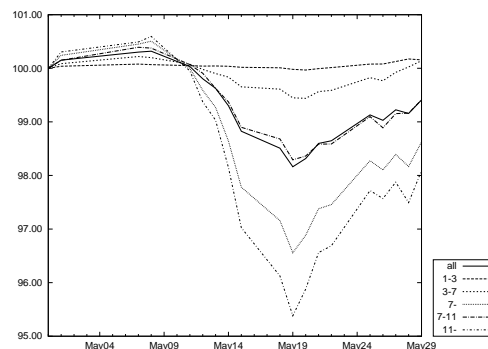

出所:NFRC

このページは空白です。

「除くMBS」残存別・投資収益率(2026年5月末)

	累積投資 収益指数	前月末からの投資収益率			過去からの投資収益率	
		トータル	キャピタル	インカム	前年度末	前年末
除くMBS	326.723	-6.70	-7.87	1.17	-7.19	-6.76
短期(1-3)	233.436	2.07	1.44	0.62	1.62	0.53
中期(3-7)	323.317	1.89	0.98	0.92	-0.67	-1.76
長期(7-)	442.066	-16.77	-18.39	1.62	-15.81	-13.46
長期(7-11)	175.209	-7.33	-8.72	1.39	-9.29	-7.36
超長期(11-)	184.716	-23.57	-25.35	1.78	-20.48	-17.64
(11-15)	190.187	-15.67	-16.88	1.21	-16.16	-13.64
(15-)	183.590	-26.69	-28.70	2.01	-22.19	-19.24

出所:NFRC

NOMURA-BPI 総合からMBSを除いたポートフォリオ。投資収益率は年率換算(%)

「除くMBS」残存別・投資収益指数の推移

除くMBS 年/月/日	全体	短期 (1-3)	中期 (3-7)	長期 (7-)	長期*			
					長期* (7-11)	超長期* (11-)	(11-15)*	(15-)*
2025/05/30	346.570	233.213	330.932	493.694	186.879	212.968	210.643	215.003
2025/06/30	348.413	233.517	331.758	498.070	187.966	215.282	212.506	217.503
2025/07/31	344.858	233.336	330.570	488.905	186.569	209.763	210.152	210.755
2025/08/29	343.796	233.265	329.952	486.428	185.967	208.438	209.841	209.042
2025/09/30	343.558	233.156	329.046	486.659	185.338	209.079	209.332	210.142
2025/10/31	344.174	233.527	329.808	487.418	185.695	209.354	209.937	210.288
2025/11/28	340.274	233.492	328.790	476.965	184.021	203.091	206.446	202.913
2025/12/30	336.062	232.933	325.674	467.945	180.671	199.152	201.480	199.348
2026/01/30	331.923	232.841	324.683	456.768	178.929	192.440	196.749	191.843
2026/02/27	336.753	233.134	326.372	469.127	180.898	199.850	201.340	200.363
2026/03/31	330.567	232.825	323.666	453.663	177.879	191.040	195.286	190.420
2026/04/30	328.471	233.054	322.831	448.035	176.235	188.240	192.584	187.568
2026/05/01	328.954	233.146	323.113	449.111	176.502	188.813	193.114	188.160
2026/05/07	329.444	233.245	323.542	450.061	176.929	189.171	193.814	188.388
2026/05/08	329.497	233.219	323.480	450.300	176.902	189.363	193.893	188.625
2026/05/11	328.603	233.176	323.086	448.072	176.365	188.167	192.975	187.315
2026/05/12	327.895	233.154	322.780	446.289	176.079	187.098	192.266	186.102
2026/05/13	327.334	233.161	322.530	444.859	175.577	186.451	191.544	185.481
2026/05/14	326.337	233.148	322.320	442.129	175.135	184.818	190.599	183.573
2026/05/15	324.860	233.101	321.741	438.356	174.304	182.730	189.001	181.285
2026/05/18	323.892	233.082	321.605	435.647	173.921	181.068	187.928	179.385
2026/05/19	322.809	233.012	321.089	433.001	173.237	179.681	186.790	177.895
2026/05/20	323.263	232.980	321.055	434.399	173.358	180.599	187.193	179.017
2026/05/21	324.141	233.042	321.455	436.556	173.750	181.856	187.850	180.513
2026/05/22	324.294	233.090	321.536	436.889	173.757	182.091	187.854	180.838
2026/05/25	325.810	233.246	322.295	440.505	174.657	184.012	189.441	182.898
2026/05/26	325.488	233.251	322.114	439.719	174.288	183.727	188.881	182.718
2026/05/27	326.116	233.362	322.612	441.002	174.753	184.297	189.548	183.254
2026/05/28	325.934	233.474	322.939	440.056	174.767	183.603	189.286	182.389
2026/05/29	326.723	233.436	323.317	442.066	175.209	184.716	190.187	183.590

出所:NFRC

* は1995年12月末=100。それ以外は、1983年12月末=100。

指数の推移(月次) 2025年5月末=100に補正。

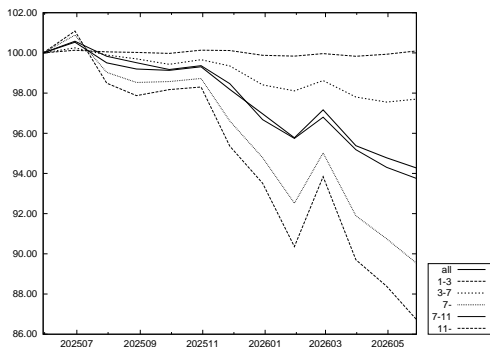

出所:NFRC

指数の推移(日次) 2026年4月末=100に補正。

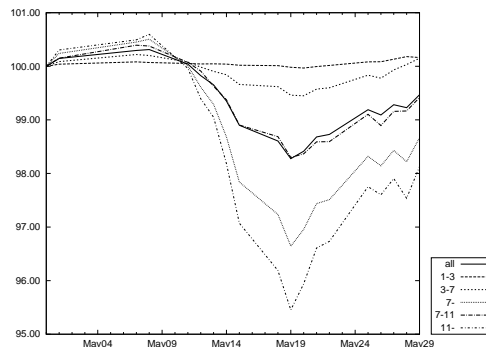

出所:NFRC

「除く ABS」「SDGs」残存別・投資収益率 (2026年5月末)

	累積投資 収益指数	前月末からの投資収益率			過去からの投資収益率	
		トータル	キャピタル	インカム	前年度末	前年末
除く ABS	326.578	-6.74	-7.91	1.17	-7.20	-6.85
短期 (1-3)	233.399	2.06	1.44	0.62	1.62	0.53
中期 (3-7)	323.307	1.89	0.98	0.92	-0.67	-1.76
長期 (7-)	440.608	-16.64	-18.24	1.60	-15.63	-13.49
長期 (7-11)	175.217	-7.33	-8.71	1.39	-9.28	-7.35
超長期 (11-)	183.818	-23.10	-24.84	1.75	-20.01	-17.55
(11-15)	190.187	-15.67	-16.88	1.21	-16.16	-13.64
(15-)	182.989	-25.89	-27.84	1.95	-21.45	-19.03
SDGs	92.868	-1.89	-2.91	1.02	-3.63	-3.81

出所:NFRC

「除く ABS」は NOMURA-BPI 総合から ABS を除いたポートフォリオ。投資収益率は年率換算 (%)

「除く ABS」「SDGs」残存別 投資収益指数の推移

除く ABS 年/月/日	除く ABS	短期 (1-3)	中期 (3-7)	長期 (7-)	長期*				SDGs**
					(7-11)	超長期* (11-)	(11-15)*	(15-)*	
2025/05/30	346.697	233.177	330.923	492.309	186.882	211.859	210.644	214.024	96.220
2025/06/30	348.530	233.481	331.749	496.596	187.968	214.092	212.508	216.408	96.584
2025/07/31	344.980	233.300	330.560	487.576	186.572	208.744	210.154	209.945	96.043
2025/08/29	343.911	233.229	329.943	485.109	185.970	207.437	209.842	208.274	95.853
2025/09/30	343.634	233.120	329.036	485.213	185.341	207.966	209.334	209.195	95.698
2025/10/31	344.204	233.491	329.798	485.840	185.698	208.149	209.938	209.223	95.915
2025/11/28	340.298	233.455	328.780	475.516	184.024	202.054	206.447	202.121	95.346
2025/12/30	336.044	232.896	325.664	466.478	180.677	198.105	201.481	198.511	94.346
2026/01/30	331.803	232.804	324.673	455.163	178.935	191.378	196.750	191.007	93.724
2026/02/27	336.593	233.097	326.362	467.242	180.904	198.498	201.341	199.093	94.505
2026/03/31	330.424	232.789	323.656	452.031	177.886	189.961	195.287	189.563	93.416
2026/04/30	328.338	233.017	322.821	446.511	176.243	187.254	192.585	186.832	93.007
2026/05/01	328.821	233.109	323.103	447.576	176.509	187.814	193.115	187.408	93.119
2026/05/07	329.310	233.208	323.532	448.515	176.936	188.167	193.815	187.636	93.249
2026/05/08	329.363	233.182	323.470	448.749	176.909	188.352	193.894	187.862	93.248
2026/05/11	328.468	233.139	323.076	446.546	176.372	187.184	192.976	186.593	93.083
2026/05/12	327.761	233.117	322.770	444.789	176.086	186.147	192.267	185.428	92.966
2026/05/13	327.199	233.124	322.520	443.378	175.584	185.514	191.545	184.823	92.846
2026/05/14	326.205	233.111	322.310	440.693	175.142	183.933	190.600	182.996	92.699
2026/05/15	324.729	233.064	321.731	436.975	174.312	181.904	189.001	180.794	92.442
2026/05/18	323.762	233.045	321.595	434.307	173.929	180.291	187.929	178.971	92.309
2026/05/19	322.678	232.975	321.079	431.689	173.245	178.936	186.791	177.526	92.099
2026/05/20	323.129	232.943	321.045	433.061	173.366	179.822	187.194	178.594	92.140
2026/05/21	324.002	233.005	321.445	435.176	173.758	181.035	187.851	180.020	92.288
2026/05/22	324.154	233.053	321.525	435.502	173.765	181.261	187.855	180.330	92.316
2026/05/25	325.668	233.209	322.285	439.065	174.665	183.129	189.442	182.315	92.619
2026/05/26	325.344	233.214	322.104	438.285	174.296	182.846	188.882	182.132	92.541
2026/05/27	325.972	233.325	322.602	439.556	174.761	183.407	189.549	182.657	92.695
2026/05/28	325.792	233.437	322.928	438.632	174.775	182.740	189.287	181.838	92.721
2026/05/29	326.578	233.399	323.307	440.608	175.217	183.818	190.187	182.989	92.868

出所:NFRC

* は 1995 年 12 月末=100。 ** は 2017 年 12 月末=100。それ以外は、1983 年 12 月末=100。

指数の推移 (月次) 2025 年 5 月末=100 に補正。

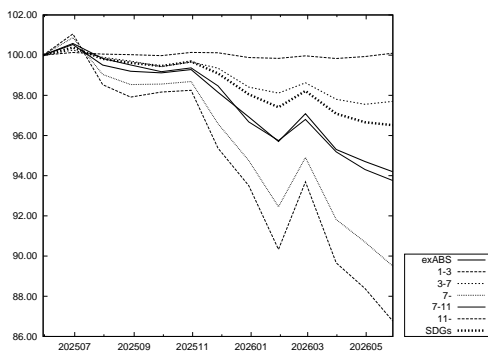

出所:NFRC

指数の推移 (日次) 2026 年 4 月末=100 に補正。

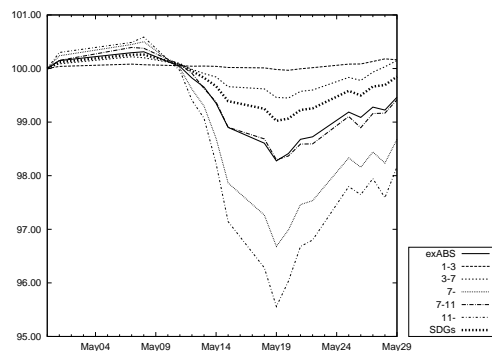

出所:NFRC

「除く国債」残存別・投資収益率(2026年5月末)

	累積投資 収益指数	前月末からの投資収益率			過去からの投資収益率	
		トータル	キャピタル	インカム	前年度末	前年末
除く国債	158.041	-2.82	-3.83	1.01	-4.06	-4.96
短期(1-3)	133.598	2.47	1.79	0.68	1.87	0.71
中期(3-7)	160.918	2.45	1.56	0.89	-0.22	-1.43
長期(7-)	197.646	-11.61	-12.98	1.37	-11.91	-12.10
長期(7-11)	180.489	-6.83	-8.26	1.44	-9.11	-7.42
超長期(11-)	191.509	-15.53	-16.85	1.32	-14.20	-15.74

出所:NFRC

NOMURA-BPI 総合から国債を除いたポートフォリオ。投資収益率は年率換算(%)

「除く国債」残存別・投資収益指数の推移

除く国債 年/月/日	全体	短期 (1-3)	中期 (3-7)	長期 (7-)	長期*	超長期*
					(7-11)	(11-)
2025/05/30	165.217	133.199	164.047	218.467	192.111	217.856
2025/06/30	165.823	133.396	164.468	219.785	193.178	219.242
2025/07/31	164.812	133.317	163.935	217.120	191.806	215.817
2025/08/29	164.486	133.311	163.702	216.312	191.335	214.817
2025/09/30	164.126	133.277	163.329	215.578	190.754	214.033
2025/10/31	164.316	133.505	163.720	215.514	191.155	213.601
2025/11/28	163.198	133.518	163.305	212.235	189.521	209.299
2025/12/30	161.332	133.211	161.870	207.989	186.164	204.750
2026/01/30	159.741	133.178	161.426	203.222	184.432	197.920
2026/02/27	161.036	133.356	162.203	206.457	186.262	202.020
2026/03/31	159.085	133.195	160.976	201.526	183.188	196.007
2026/04/30	158.396	133.337	160.606	199.486	181.474	193.902
2026/05/01	158.592	133.399	160.752	199.909	181.765	194.394
2026/05/07	158.816	133.464	160.964	200.346	182.195	194.790
2026/05/08	158.823	133.450	160.943	200.406	182.185	194.907
2026/05/11	158.519	133.423	160.758	199.628	181.649	194.000
2026/05/12	158.306	133.409	160.615	199.092	181.355	193.308
2026/05/13	158.088	133.411	160.492	198.498	180.831	192.718
2026/05/14	157.812	133.403	160.396	197.690	180.378	191.685
2026/05/15	157.341	133.375	160.127	196.449	179.548	190.217
2026/05/18	157.079	133.367	160.069	195.646	179.165	189.133
2026/05/19	156.695	133.323	159.830	194.680	178.468	188.034
2026/05/20	156.780	133.300	159.799	195.027	178.576	188.554
2026/05/21	157.043	133.340	159.991	195.646	178.974	189.299
2026/05/22	157.095	133.373	160.042	195.725	179.001	189.415
2026/05/25	157.630	133.473	160.407	196.989	179.916	190.851
2026/05/26	157.494	133.476	160.326	196.622	179.545	190.526
2026/05/27	157.749	133.543	160.560	197.137	180.004	191.034
2026/05/28	157.777	133.614	160.725	196.963	180.020	190.713
2026/05/29	158.041	133.598	160.918	197.646	180.489	191.509

出所:NFRC

* は 1995年12月末=100。それ以外は、1993年12月末=100。

指数の推移(月次) 2025年5月末=100に補正。

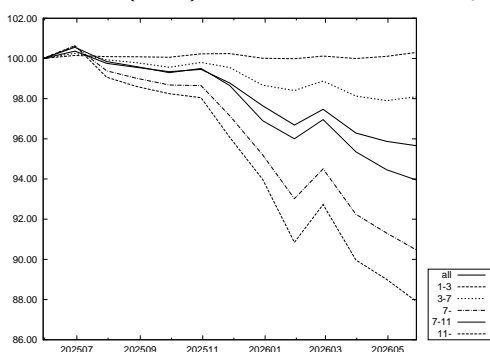

出所:NFRC

指数の推移(日次) 2026年4月末=100に補正。

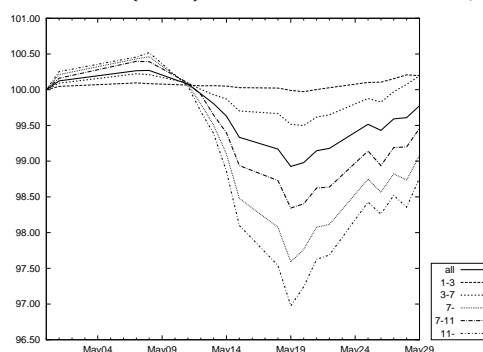

出所:NFRC

銘柄 残存別・月間投資収益率(2026年5月末)

	全体	短期 (1-3)	中期 (3-7)	長期 (7-)	月間投資収益率	
					(7-11)	(11-)
総合	-6.74	2.07	1.89	-16.64	-7.33	-23.09
国債	-7.43	1.97	1.78	-17.32	-7.40	-24.04
30年国債	-23.84	-	0.90	-24.97	-8.49	-27.50
20年国債	-7.82	2.10	1.55	-14.14	-8.32	-17.88
10年国債	-0.97	2.01	1.49	-6.52	-6.52	-
5年国債	2.42	2.02	2.87	-	-	-
中期国債	1.68	1.68	-	-	-	-
地方債	-2.72	2.37	2.10	-10.30	-6.71	-15.39
東京都債	-2.24	2.33	2.10	-11.39	-6.34	-20.27
五大都市債	-3.86	2.39	2.34	-12.58	-7.59	-16.65
その他地方債	-2.41	2.34	2.08	-9.44	-6.52	-13.89
政保債	-5.84	2.23	1.71	-16.35	-8.98	-21.90
公営企業債券	2.41	2.16	3.78	-	-	-
その他政保債	-6.59	2.25	1.58	-16.35	-8.98	-21.90
金融債	2.44	2.50	3.16	-5.52	-5.52	-
特定金融債	-	-	-	-	-	-
事業債	-1.45	2.55	2.81	-12.42	-6.50	-19.21
円建外債	1.09	2.74	2.32	-14.78	-8.71	-25.06
MBS	-10.68	-	1.87	-10.73	2.45	-10.83
ABS	0.32	2.63	3.02	-9.91	-7.38	-17.45

出所:NFRC

「除く(銘柄)」残存別・月間投資収益率(2026年5月末)

	全体	短期 (1-3)	中期 (3-7)	長期 (7-)	月間投資収益率	
					(7-11)	(11-)
除く国債	-2.82	2.47	2.45	-11.61	-6.83	-15.53
除く30年国債	-3.82	2.07	1.92	-13.10	-7.20	-19.66
除く20年国債	-6.36	2.06	2.01	-17.89	-6.86	-25.84
除く10年国債	-8.87	2.09	2.16	-18.94	-7.99	-23.09
除く5年国債	-7.94	2.08	1.69	-16.64	-7.33	-23.09
除く中期国債	-7.01	2.13	1.89	-16.64	-7.33	-23.09
除く地方債	-6.99	2.05	1.88	-16.96	-7.37	-23.37
除く東京都債	-6.76	2.06	1.89	-16.65	-7.33	-23.10
除く五大都市債	-6.76	2.06	1.89	-16.66	-7.33	-23.12
除くその他地方債	-6.92	2.05	1.88	-16.89	-7.37	-23.31
除く政保債	-6.75	2.06	1.90	-16.64	-7.31	-23.11
除く公営企業債券	-6.75	2.06	1.89	-16.64	-7.33	-23.09
除くその他政保債	-6.74	2.06	1.90	-16.64	-7.31	-23.11
除く金融債	-6.77	2.06	1.89	-16.64	-7.33	-23.09
除く特定金融債	-6.74	2.07	1.89	-16.64	-7.33	-23.09
除く事業債	-7.09	2.02	1.81	-16.79	-7.37	-23.21
除く円建外債	-6.77	2.06	1.89	-16.64	-7.33	-23.09
除くMBS	-6.70	2.07	1.89	-16.77	-7.33	-23.57
除くABS	-6.74	2.06	1.89	-16.64	-7.33	-23.10
除くMBS・ABS	-6.70	2.06	1.89	-16.77	-7.33	-23.57

出所:NFRC

- ・月間投資収益率とは、前月末～今月末までの投資収益率を年率換算(%)。
- ・「除く(銘柄)」とは、NOMURA-BPI 総合から表中の各銘柄を除いたポートフォリオ。例えば、上記の「除く国債」は NOMURA-BPI 総合から国債を除いたポートフォリオの、「除く30年国債」は NOMURA-BPI 総合から30年国債を除いたポートフォリオの投資収益率を表す。
- ・中期国債とは、2年国債・4年国債。
- ・五大都市債とは、大阪市債・名古屋市債・京都市債・神戸市債・横浜市債。
- ・特定金融債とは、格付会社4社の格付が翌月ポートフォリオ確定日において、すべてBBB格相当以下の金融債。ただし、金融債に格付が付されていない場合には、当該金融機関が発行する優先債に対する格付をもとに判断する。

事業債 業種別・月間投資収益率(2026年5月末)

	全体	短期 (1-3)	中期 (3-7)	長期 (7-)	月間投資収益率	
					(7-11)	(11-)
事業債 全体	-1.45	2.55	2.81	-12.42	-6.50	-19.21
水産・農林業	3.10	3.12	3.08	-	-	-
鉱業	2.29	-	2.29	-	-	-
建設業	1.62	2.37	2.90	-9.92	-7.54	-14.91
食料品	0.08	2.24	2.74	-8.61	-6.63	-16.47
繊維製品	0.19	1.89	3.53	-8.54	-2.33	-14.52
パルプ・紙	0.39	2.92	2.86	-11.27	-5.94	-15.08
化学	0.88	2.62	3.08	-10.64	-5.53	-15.74
医薬品	0.21	2.70	2.51	-11.64	-10.17	-26.23
石油・石炭製品	0.40	2.20	2.03	-12.77	-10.72	-16.15
ゴム製品	1.68	3.00	3.15	-7.21	-7.21	-
ガラス・土石製品	-1.17	2.78	2.98	-7.53	-6.08	-15.37
鉄鋼	1.79	2.60	2.79	-7.37	-5.83	-13.87
非鉄金属	2.52	2.74	3.53	-1.69	-1.69	-
金属製品	3.01	2.32	3.60	-	-	-
機械	1.65	2.25	2.46	-5.33	-5.33	-
電気機器	2.05	2.60	3.47	-4.31	-4.31	-
輸送用機器	0.39	2.29	2.82	-8.00	-6.51	-14.22
精密機器	2.93	3.21	2.75	-	-	-
その他製品	-0.18	2.84	2.72	-11.09	-9.24	-15.50
電気・ガス業	-3.17	2.67	2.32	-11.56	-6.59	-17.96
陸運業	-5.66	2.60	2.49	-13.96	-7.09	-18.55
海運業	2.75	3.09	3.53	-2.93	-2.93	-
空運業	-5.48	3.22	4.37	-7.84	-4.23	-13.61
倉庫・運輸関連業	0.12	2.57	3.57	-8.54	-2.63	-14.50
情報・通信業	1.66	2.88	3.18	-6.96	-6.10	-12.41
卸売業	0.45	2.65	2.91	-8.09	-5.01	-15.86
小売業	1.60	2.82	3.35	-5.91	-3.79	-14.55
銀行業	2.78	2.50	3.59	-5.78	-5.78	-
証券、商品先物取引業	2.99	2.85	3.67	-	-	-
保険業	1.37	2.49	2.93	-8.84	-8.84	-
その他金融業	1.93	2.62	3.17	-5.27	-4.71	-14.55
不動産業	-0.98	2.59	2.82	-10.24	-6.03	-18.31
サービス業	1.84	2.72	4.00	-4.26	-4.01	-17.73
財投機関債	-3.80	2.35	2.65	-16.13	-7.67	-20.94

出所:NFRFC

- ・ 月間投資収益率とは、前月末～今月末までの投資収益率を年率換算(%)。
- ・ 東証 33 業種分類を参考に NFRFC で分類。財投機関債には、交通債券・放送債券を含む。

事業債 円建外債 格付別・月間投資収益率(2026年5月末)

	全体	短期 (1-3)	中期 (3-7)	長期 (7-)	月間投資収益率	
					(7-11)	(11-)
事業債・円建外債 全体	-1.32	2.57	2.80	-12.46	-6.54	-19.29
AAA～AA 格	-2.02	2.48	2.70	-13.32	-6.82	-20.07
AAA 格	0.67	2.36	2.99	-10.19	-5.91	-22.68
AA 格	-2.84	2.52	2.60	-13.78	-7.03	-19.89
A 格	0.51	2.77	3.06	-9.17	-5.69	-15.26
事業債 全体	-1.45	2.55	2.81	-12.42	-6.50	-19.21
AAA～AA 格	-2.08	2.48	2.70	-13.33	-6.80	-20.07
AAA 格	0.67	2.36	2.99	-10.19	-5.91	-22.68
AA 格	-2.94	2.53	2.60	-13.79	-7.00	-19.89
A 格	0.44	2.74	3.11	-8.69	-5.53	-14.37
円建外債 全体	1.09	2.74	2.32	-14.78	-8.71	-25.06
AAA～AA 格	1.66	2.45	2.33	-10.46	-10.05	-33.88
AAA 格	-	-	-	-	-	-
AA 格	1.66	2.45	2.33	-10.46	-10.05	-33.88
A 格	0.90	2.85	2.31	-15.63	-8.25	-24.99

出所:NFRFC

- ・ 月間投資収益率とは、前月末～今月末までの投資収益率を年率換算(%)。
- ・ 格付は、格付会社 4 社の最高格付をもとに分類

事業債 円建外債 最高格付別・月間投資収益率 (2026 年 5 月末)

	全体	短期 (1-3)	中期 (3-7)	長期 (7-)	月間投資収益率	
					(7-11)	(11-)
事業債						
AAA ~ AA 格	-2.08	2.48	2.70	-13.33	-6.80	-20.07
AAA ~ A 格	-1.45	2.55	2.81	-12.42	-6.50	-19.21
AAA ~ BBB 格	-1.45	2.55	2.81	-12.42	-6.50	-19.21
AAA ~ BB 格	-1.45	2.55	2.81	-12.42	-6.50	-19.21
AAA 格	0.67	2.36	2.99	-10.19	-5.91	-22.68
AA 格	-2.94	2.53	2.60	-13.79	-7.00	-19.89
A 格	0.44	2.74	3.11	-8.69	-5.53	-14.37
BBB 格	-	-	-	-	-	-
BB 格	-	-	-	-	-	-
B 格以下	-	-	-	-	-	-
格付なし	-	-	-	-	-	-
円建外債						
AAA ~ AA 格	1.66	2.45	2.33	-10.46	-10.05	-33.88
AAA ~ A 格	1.09	2.74	2.32	-14.78	-8.71	-25.06
AAA ~ BBB 格	1.09	2.74	2.32	-14.78	-8.71	-25.06
AAA ~ BB 格	1.09	2.74	2.32	-14.78	-8.71	-25.06
AAA 格	-	-	-	-	-	-
AA 格	1.66	2.45	2.33	-10.46	-10.05	-33.88
A 格	0.90	2.85	2.31	-15.63	-8.25	-24.99
BBB 格	-	-	-	-	-	-
BB 格	-	-	-	-	-	-
B 格以下	-	-	-	-	-	-
格付なし	-	-	-	-	-	-

出所:NFRFC

- 月間投資収益率は、前月末～今月末までの投資収益率を年率換算 (%)
- 格付は、格付会社 4 社の最高格付をもとに分類
- 前ページ下表「格付別・月間投資収益率」と同内容の表である

事業債 円建外債 最低格付別・月間投資収益率 (2026 年 5 月末)

	全体	短期 (1-3)	中期 (3-7)	長期 (7-)	月間投資収益率	
					(7-11)	(11-)
事業債						
AAA ~ AA 格	-0.51	2.51	2.80	-11.58	-6.62	-19.18
AAA ~ A 格	-1.52	2.54	2.80	-12.44	-6.50	-19.25
AAA ~ BBB 格	-1.46	2.54	2.81	-12.42	-6.50	-19.23
AAA ~ BB 格	-1.45	2.55	2.81	-12.42	-6.50	-19.21
AAA 格	-	-	-	-	-	-
AA 格	-0.51	2.51	2.80	-11.58	-6.62	-19.18
A 格	-1.80	2.55	2.81	-12.62	-6.47	-19.26
BBB 格	1.96	2.72	3.10	-8.91	-6.10	-14.27
BB 格	2.31	3.55	4.12	-12.41	-	-12.41
B 格以下	-	-	-	-	-	-
格付なし	-	-	-	-	-	-
円建外債						
AAA ~ AA 格	1.56	2.32	2.24	-10.41	-10.41	-
AAA ~ A 格	1.13	2.69	2.24	-14.94	-8.24	-24.85
AAA ~ BBB 格	1.09	2.74	2.32	-14.78	-8.71	-25.06
AAA ~ BB 格	1.09	2.74	2.32	-14.78	-8.71	-25.06
AAA 格	-	-	-	-	-	-
AA 格	1.56	2.32	2.24	-10.41	-10.41	-
A 格	1.01	2.79	2.24	-15.81	-7.45	-24.85
BBB 格	0.95	2.94	2.56	-14.40	-9.65	-25.74
BB 格	-	-	-	-	-	-
B 格以下	-	-	-	-	-	-
格付なし	-	-	-	-	-	-

出所:NFRFC

- 月間投資収益率は、前月末～今月末までの投資収益率を年率換算 (%)
- 格付は、格付会社 4 社の最低格付をもとに分類

事業債 円建外債 R&I 格付別・月間投資収益率(2026年5月末)

	全体	短期 (1-3)	中期 (3-7)	長期 (7-)	月間投資収益率	
					(7-11)	(11-)
事業債						
AAA~AA 格	-2.51	2.43	2.68	-13.50	-6.78	-20.26
AAA~A 格	-1.74	2.53	2.75	-12.61	-6.59	-19.36
AAA~BBB 格	-1.71	2.53	2.76	-12.61	-6.59	-19.35
AAA~BB 格	-1.71	2.53	2.76	-12.61	-6.59	-19.35
AAA 格	1.48	2.29	2.76	-6.77	-6.11	-14.23
AA 格	-2.61	2.44	2.67	-13.55	-6.79	-20.27
A 格	-0.20	2.69	2.90	-10.19	-6.16	-16.29
BBB 格	2.57	2.77	3.72	-14.27	-	-14.27
BB 格	-	-	-	-	-	-
B 格以下	-	-	-	-	-	-
格付なし	1.29	2.74	3.25	-8.69	-4.93	-15.52
円建外債						
AAA~AA 格	1.95	2.80	2.51	-10.57	-9.18	-33.88
AAA~A 格	2.47	2.94	2.13	-8.38	-7.51	-33.88
AAA~BBB 格	2.47	2.94	2.13	-8.38	-7.51	-33.88
AAA~BB 格	2.47	2.94	2.13	-8.38	-7.51	-33.88
AAA 格	-	-	-	-	-	-
AA 格	1.95	2.80	2.51	-10.57	-9.18	-33.88
A 格	2.69	2.98	1.72	-5.27	-5.27	-
BBB 格	-	-	-	-	-	-
BB 格	-	-	-	-	-	-
B 格以下	-	-	-	-	-	-
格付なし	0.60	2.66	2.37	-15.38	-8.89	-24.99

出所:NFRFC

- 月間投資収益率とは、前月末~今月末までの投資収益率を年率換算(%)
- 格付は、R&Iの格付をもとにNFRFCで分類

事業債 円建外債 JCR 格付別・月間投資収益率(2026年5月末)

	全体	短期 (1-3)	中期 (3-7)	長期 (7-)	月間投資収益率	
					(7-11)	(11-)
事業債						
AAA~AA 格	-0.24	2.50	2.82	-11.10	-6.31	-19.71
AAA~A 格	-0.12	2.58	2.91	-10.40	-6.10	-18.02
AAA~BBB 格	-0.12	2.58	2.91	-10.40	-6.10	-18.02
AAA~BB 格	-0.12	2.58	2.91	-10.40	-6.10	-18.02
AAA 格	0.67	2.37	2.99	-10.20	-5.89	-22.68
AA 格	-0.79	2.60	2.71	-11.44	-6.51	-18.97
A 格	0.24	2.83	3.17	-8.63	-5.57	-13.87
BBB 格	-	-	-	-	-	-
BB 格	-	-	-	-	-	-
B 格以下	-	-	-	-	-	-
格付なし	-3.79	2.48	2.61	-14.51	-7.11	-19.98
円建外債						
AAA~AA 格	2.07	2.77	2.23	-10.57	-9.18	-33.88
AAA~A 格	-0.23	2.99	2.29	-18.28	-9.13	-25.06
AAA~BBB 格	-0.23	2.99	2.29	-18.28	-9.13	-25.06
AAA~BB 格	-0.23	2.99	2.29	-18.28	-9.13	-25.06
AAA 格	-	-	-	-	-	-
AA 格	2.07	2.77	2.23	-10.57	-9.18	-33.88
A 格	-0.98	3.07	2.30	-18.93	-9.12	-24.99
BBB 格	-	-	-	-	-	-
BB 格	-	-	-	-	-	-
B 格以下	-	-	-	-	-	-
格付なし	1.97	2.60	2.34	-8.38	-8.38	-

出所:NFRFC

- 月間投資収益率とは、前月末~今月末までの投資収益率を年率換算(%)
- 格付は、JCRの格付をもとにNFRFCで分類

事業債 円建外債 Moody's 格付別・月間投資収益率(2026年5月末)

	全体	短期 (1-3)	中期 (3-7)	長期 (7-)	月間投資収益率	
					(7-11)	(11-)
事業債						
AAA~AA 格	-	-	-	-	-	-
AAA~A 格	-3.12	2.43	2.65	-14.47	-6.87	-20.73
AAA~BBB 格	-2.91	2.46	2.66	-14.40	-6.85	-20.66
AAA~BB 格	-2.91	2.46	2.66	-14.40	-6.85	-20.66
AAA 格	-	-	-	-	-	-
AA 格	-	-	-	-	-	-
A 格	-3.12	2.43	2.65	-14.47	-6.87	-20.73
BBB 格	1.82	2.99	2.96	-8.85	-6.10	-13.20
BB 格	-	-	-	-	-	-
B 格以下	-	-	-	-	-	-
格付なし	-0.67	2.59	2.88	-11.05	-6.31	-17.87
円建外債						
AAA~AA 格	1.51	2.27	2.37	-10.41	-10.41	-
AAA~A 格	0.88	2.55	2.28	-14.83	-8.40	-24.85
AAA~BBB 格	0.90	2.63	2.35	-14.84	-8.73	-25.06
AAA~BB 格	0.90	2.63	2.35	-14.84	-8.73	-25.06
AAA 格	-	-	-	-	-	-
AA 格	1.51	2.27	2.37	-10.41	-10.41	-
A 格	0.69	2.63	2.24	-15.64	-7.71	-24.85
BBB 格	0.97	2.89	2.56	-14.87	-9.56	-25.74
BB 格	-	-	-	-	-	-
B 格以下	-	-	-	-	-	-
格付なし	3.63	3.87	0.41	-6.60	-6.60	-

出所:NFRFC

- 月間投資収益率は、前月末~今月末までの投資収益率を年率換算(%)
- 格付は、Moody'sの格付をもとにNFRFCで分類

事業債 円建外債 S&P 格付別・月間投資収益率(2026年5月末)

	全体	短期 (1-3)	中期 (3-7)	長期 (7-)	月間投資収益率	
					(7-11)	(11-)
事業債						
AAA~AA 格	-	-	-	-	-	-
AAA~A 格	-2.66	2.33	2.49	-12.57	-6.61	-19.15
AAA~BBB 格	-2.60	2.34	2.49	-12.57	-6.61	-19.13
AAA~BB 格	-2.51	2.39	2.50	-12.57	-6.61	-19.06
AAA 格	-	-	-	-	-	-
AA 格	-	-	-	-	-	-
A 格	-2.66	2.33	2.49	-12.57	-6.61	-19.15
BBB 格	1.58	2.67	1.84	-13.87	-	-13.87
BB 格	2.31	3.55	4.12	-12.41	-	-12.41
B 格以下	-	-	-	-	-	-
格付なし	-1.18	2.58	2.89	-12.38	-6.46	-19.26
円建外債						
AAA~AA 格	1.51	2.23	2.27	-10.41	-10.41	-
AAA~A 格	0.91	2.56	2.25	-15.03	-8.27	-24.85
AAA~BBB 格	0.90	2.65	2.33	-14.84	-8.73	-25.06
AAA~BB 格	0.90	2.65	2.33	-14.84	-8.73	-25.06
AAA 格	-	-	-	-	-	-
AA 格	1.51	2.23	2.27	-10.41	-10.41	-
A 格	0.71	2.67	2.25	-15.92	-7.47	-24.85
BBB 格	0.84	2.93	2.56	-14.40	-9.65	-25.74
BB 格	-	-	-	-	-	-
B 格以下	-	-	-	-	-	-
格付なし	3.42	3.62	1.83	-6.60	-6.60	-

出所:NFRFC

- 月間投資収益率は、前月末~今月末までの投資収益率を年率換算(%)
- 格付は、S&Pの格付をもとにNFRFCで分類

このページは空白です。

銘柄残存別・ポートフォリオ指標(2026年5月末)

	額面 (10億円)	時価単価 (円)	利含単価 (円)	残存年数 (年)	利率 (%)	単利 (%)	複利 (%)	Dur (年)	M-Dur	E-Dur	Tspd (bp)
総合	1,183,792	85.91	86.20	10.11	1.01	2.51	2.32	7.71	7.60	7.66	6
短期(1-3)	234,093	98.55	98.73	1.87	0.61	1.37	1.37	1.86	1.84	1.86	6
中期(3-7)	330,580	95.19	95.45	4.73	0.87	1.94	1.90	4.60	4.56	4.60	6
長期(7-)	619,119	76.18	76.53	16.09	1.24	3.45	3.06	12.64	12.44	12.52	7
長期(7-11)	215,166	90.51	90.90	8.61	1.27	2.61	2.50	8.09	7.99	8.08	4
超長期(11-)	403,953	68.55	68.88	20.07	1.23	4.05	3.47	15.84	15.57	15.64	9
(11-15)	98,027	77.87	78.09	12.94	0.96	3.41	3.04	11.97	11.79	11.93	4
(15-)	305,926	65.57	65.93	22.36	1.31	4.29	3.63	17.31	17.00	17.05	10
国債	1,012,586	85.46	85.77	10.61	1.03	2.54	2.30	8.05	7.93	7.98	1
短期(1-3)	190,873	98.65	98.83	1.85	0.60	1.32	1.31	1.83	1.82	1.83	1
中期(3-7)	274,404	95.39	95.66	4.75	0.88	1.89	1.85	4.62	4.58	4.62	1
長期(7-)	547,309	75.88	76.25	16.61	1.26	3.50	3.04	13.01	12.80	12.87	1
長期(7-11)	186,451	90.77	91.17	8.62	1.27	2.57	2.46	8.10	8.00	8.09	0
超長期(11-)	360,858	68.19	68.54	20.73	1.26	4.14	3.44	16.38	16.10	16.15	1
(11-15)	86,760	78.09	78.32	13.05	0.97	3.39	3.01	12.07	11.89	12.04	0
(15-)	274,099	65.06	65.44	23.17	1.35	4.42	3.60	18.02	17.69	17.71	2
地方債	66,249	89.30	89.49	6.98	0.79	2.32	2.26	6.06	5.98	6.03	19
短期(1-3)	13,592	98.08	98.22	2.02	0.54	1.49	1.48	2.00	1.99	2.00	15
中期(3-7)	24,330	93.37	93.51	4.81	0.60	2.08	2.01	4.70	4.66	4.70	16
長期(7-)	28,328	81.60	81.85	11.24	1.08	3.04	2.96	9.71	9.57	9.65	26
政保債	14,535	86.57	86.76	8.83	0.94	2.50	2.28	6.85	6.75	6.82	15
短期(1-3)	4,637	98.11	98.23	1.91	0.46	1.46	1.44	1.90	1.89	1.90	13
中期(3-7)	2,801	96.39	96.68	4.80	1.20	2.02	1.99	4.63	4.58	4.63	14
長期(7-)	7,097	75.16	75.35	14.94	1.14	3.62	3.13	12.20	12.00	12.12	18
金融債	3,026	96.68	96.87	3.18	0.80	1.90	1.86	3.08	3.05	3.08	32
短期(1-3)	1,631	97.95	98.07	2.01	0.56	1.64	1.62	2.00	1.98	2.00	28
中期(3-7)	1,263	95.71	95.96	4.15	1.03	2.13	2.09	4.04	4.00	4.04	35
長期(7-)	132	90.27	90.79	8.30	1.52	3.02	2.88	7.73	7.63	7.72	47
事業債	70,102	89.50	89.76	7.04	1.00	2.52	2.35	5.51	5.43	5.49	42
短期(1-3)	20,795	98.10	98.30	1.98	0.73	1.71	1.70	1.96	1.94	1.96	37
中期(3-7)	26,759	94.61	94.88	4.49	0.99	2.28	2.22	4.36	4.31	4.36	42
長期(7-)	22,548	75.50	75.81	14.72	1.27	3.83	3.33	11.47	11.27	11.37	47
長期(7-11)	10,383	88.00	88.35	8.61	1.37	3.14	2.95	8.05	7.93	8.03	50
超長期(11-)	12,165	64.83	65.10	19.93	1.18	4.64	3.77	15.44	15.15	15.24	44
円建外債	3,434	96.96	97.27	3.25	1.34	2.25	2.21	2.95	2.91	2.94	69
短期(1-3)	2,408	98.58	98.86	1.90	1.19	1.96	1.95	1.87	1.85	1.87	64
中期(3-7)	692	95.75	96.12	4.15	1.41	2.54	2.49	4.01	3.96	4.01	75
長期(7-)	334	87.80	88.23	11.10	2.31	3.93	3.69	9.26	9.09	9.20	102
長期(7-11)	207	89.76	90.27	8.67	2.04	3.60	3.43	7.86	7.73	7.84	98
超長期(11-)	127	84.61	84.92	15.05	2.75	4.48	4.14	11.68	11.44	11.53	109
MBS	13,279	78.34	78.38	8.26	0.71	1.88	3.85	6.77	6.63	7.21	125
ABS	581	90.51	90.70	5.29	0.80	2.63	2.49	4.72	4.65	4.71	66
短期(1-3)	158	97.84	98.02	1.85	0.72	1.93	1.92	1.83	1.81	1.83	61
中期(3-7)	289	92.38	92.54	4.58	0.73	2.56	2.46	4.47	4.42	4.47	65
長期(7-)	134	77.83	78.08	10.86	1.06	3.88	3.42	9.63	9.46	9.60	76

出所:NFRG

「除く」銘柄 残存別・ポートフォリオ指標 (2026年5月末)

	額面 (10億円)	時価単価 (円)	利含単価 (円)	残存年数 (年)	利率 (%)	単利 (%)	複利 (%)	Dur (年)	M-Dur	E-Dur	Tspd (bp)
除く MBS	1,170,513	86.00	86.29	10.13	1.02	2.52	2.30	7.72	7.61	7.66	5
短期 (1-3)	234,093	98.55	98.73	1.87	0.61	1.37	1.37	1.86	1.84	1.86	6
中期 (3-7)	330,538	95.19	95.45	4.73	0.87	1.94	1.90	4.60	4.56	4.60	6
長期 (7-)	605,882	76.14	76.49	16.26	1.25	3.49	3.05	12.77	12.57	12.64	4
長期 (7-11)	215,090	90.51	90.90	8.62	1.27	2.61	2.50	8.10	8.00	8.09	4
超長期 (11-)	390,792	68.23	68.57	20.47	1.24	4.13	3.45	16.19	15.91	15.96	4
(11-15)	98,027	77.87	78.09	12.94	0.96	3.41	3.04	11.97	11.79	11.93	4
(15-)	292,765	65.00	65.38	22.99	1.34	4.42	3.61	17.87	17.55	17.57	4
除く ABS	1,183,211	85.91	86.20	10.11	1.01	2.51	2.32	7.71	7.60	7.66	6
短期 (1-3)	233,935	98.55	98.73	1.87	0.61	1.37	1.37	1.86	1.84	1.86	6
中期 (3-7)	330,291	95.19	95.45	4.73	0.87	1.94	1.90	4.60	4.56	4.60	5
長期 (7-)	618,985	76.18	76.53	16.09	1.24	3.45	3.06	12.64	12.44	12.52	7
長期 (7-11)	215,072	90.51	90.90	8.61	1.27	2.61	2.49	8.09	7.99	8.08	4
超長期 (11-)	403,912	68.56	68.88	20.07	1.23	4.05	3.46	15.84	15.57	15.64	9
(11-15)	97,997	77.87	78.09	12.94	0.96	3.41	3.04	11.97	11.79	11.93	4
(15-)	305,916	65.57	65.93	22.36	1.31	4.29	3.63	17.31	17.00	17.05	10
除く MBS・ABS	1,169,932	86.00	86.29	10.13	1.02	2.52	2.30	7.72	7.61	7.66	5
短期 (1-3)	233,935	98.55	98.73	1.87	0.61	1.37	1.37	1.86	1.84	1.86	6
中期 (3-7)	330,248	95.19	95.45	4.73	0.87	1.94	1.90	4.60	4.56	4.60	5
長期 (7-)	605,748	76.14	76.49	16.26	1.25	3.49	3.05	12.77	12.57	12.64	4
長期 (7-11)	214,997	90.51	90.90	8.61	1.27	2.61	2.50	8.10	7.99	8.09	4
超長期 (11-)	390,751	68.23	68.57	20.47	1.24	4.13	3.45	16.19	15.91	15.96	4
(11-15)	97,997	77.87	78.09	12.94	0.96	3.41	3.04	11.97	11.79	11.93	4
(15-)	292,755	65.00	65.38	22.99	1.34	4.42	3.61	17.87	17.55	17.57	4
除く 国債	171,206	88.59	88.80	7.11	0.89	2.38	2.40	5.82	5.73	5.82	37
短期 (1-3)	43,220	98.12	98.29	1.98	0.66	1.63	1.62	1.96	1.95	1.96	28
中期 (3-7)	56,176	94.19	94.41	4.63	0.83	2.18	2.12	4.51	4.46	4.51	30
長期 (7-)	71,810	78.47	78.70	12.14	1.08	3.13	3.26	9.94	9.77	9.95	50
長期 (7-11)	28,715	88.81	89.12	8.57	1.28	2.89	2.75	8.04	7.93	8.03	31
超長期 (11-)	43,094	71.58	71.76	14.52	0.95	3.32	3.68	11.51	11.30	11.54	67

出所:NFRG

- 「除く国債」とは、NOMURA-BPI 総合から国債を除いたポートフォリオ。
- 「除く MBS」とは、NOMURA-BPI 総合から MBS を除いたポートフォリオ。
- 「除く ABS」とは、NOMURA-BPI 総合から ABS を除いたポートフォリオ。
- 「除く MBS・ABS」とは、NOMURA-BPI 総合から MBS および ABS を除いたポートフォリオ。

銘柄残存別・ポートフォリオ指標(2026年5月末、6月ポートフォリオ)

	額面 (10億円)	時価単価 (円)	利含単価 (円)	残存年数 (年)	利率 (%)	単利 (%)	複利 (%)	Dur (年)	M-Dur	E-Dur	Tspd (bp)
総合	1,171,008	85.76	86.06	10.28	1.04	2.55	2.35	7.87	7.75	7.81	6
短期(1-3)	233,554	98.38	98.57	2.08	0.64	1.42	1.41	2.06	2.04	2.06	6
中期(3-7)	328,446	94.90	95.17	4.95	0.90	1.98	1.94	4.81	4.76	4.81	6
長期(7-)	609,008	75.99	76.34	16.30	1.26	3.48	3.09	12.80	12.59	12.67	7
長期(7-11)	207,650	90.38	90.76	8.80	1.30	2.64	2.52	8.24	8.14	8.23	5
超長期(11-)	401,358	68.55	68.88	20.18	1.24	4.05	3.47	15.90	15.63	15.70	9
(11-15)	98,645	77.32	77.54	13.11	0.95	3.44	3.06	12.12	11.94	12.08	4
(15-)	302,713	65.70	66.06	22.48	1.34	4.29	3.63	17.35	17.04	17.08	11
国債	1,000,469	85.29	85.60	10.80	1.06	2.57	2.33	8.21	8.09	8.14	1
短期(1-3)	190,861	98.46	98.66	2.07	0.64	1.37	1.36	2.05	2.04	2.05	1
中期(3-7)	272,224	95.08	95.35	5.00	0.90	1.94	1.89	4.85	4.80	4.85	1
長期(7-)	537,384	75.65	76.02	16.84	1.28	3.53	3.06	13.19	12.97	13.04	1
長期(7-11)	178,974	90.61	91.01	8.81	1.30	2.60	2.48	8.26	8.16	8.25	1
超長期(11-)	358,411	68.18	68.53	20.85	1.27	4.15	3.45	16.45	16.17	16.22	2
(11-15)	87,140	77.50	77.72	13.23	0.96	3.43	3.03	12.23	12.05	12.20	0
(15-)	271,271	65.19	65.58	23.30	1.38	4.42	3.61	18.06	17.73	17.75	2
地方債	66,215	89.29	89.47	7.08	0.81	2.34	2.28	6.14	6.06	6.12	19
短期(1-3)	13,760	97.93	98.07	2.14	0.54	1.52	1.51	2.13	2.11	2.13	15
中期(3-7)	24,083	93.23	93.37	4.92	0.61	2.10	2.04	4.81	4.76	4.81	16
長期(7-)	28,373	81.74	82.00	11.30	1.11	3.05	2.97	9.76	9.61	9.69	26
政保債	14,395	86.45	86.64	8.94	0.95	2.52	2.29	6.95	6.85	6.91	15
短期(1-3)	4,542	98.09	98.22	1.98	0.49	1.47	1.46	1.96	1.95	1.96	13
中期(3-7)	2,756	96.32	96.61	4.89	1.22	2.04	2.01	4.72	4.67	4.72	14
長期(7-)	7,097	75.17	75.36	14.96	1.15	3.63	3.13	12.22	12.02	12.14	18
金融債	3,001	96.66	96.86	3.29	0.85	1.92	1.89	3.18	3.15	3.18	32
短期(1-3)	1,641	97.86	97.99	2.13	0.60	1.66	1.65	2.11	2.09	2.11	29
中期(3-7)	1,232	95.65	95.90	4.28	1.08	2.16	2.11	4.16	4.12	4.16	35
長期(7-)	129	91.04	91.57	8.56	1.69	3.05	2.92	7.91	7.80	7.90	48
事業債	69,750	89.45	89.71	7.16	1.04	2.54	2.38	5.63	5.55	5.60	42
短期(1-3)	20,306	98.00	98.21	2.10	0.76	1.74	1.72	2.07	2.06	2.07	37
中期(3-7)	27,126	94.49	94.76	4.61	1.01	2.30	2.24	4.47	4.42	4.47	43
長期(7-)	22,318	75.54	75.85	14.87	1.31	3.85	3.35	11.58	11.38	11.47	48
長期(7-11)	10,232	88.15	88.50	8.80	1.45	3.17	2.98	8.18	8.06	8.17	51
超長期(11-)	12,086	64.87	65.15	20.01	1.20	4.65	3.78	15.48	15.19	15.27	44
円建外債	3,307	96.88	97.19	3.33	1.36	2.27	2.24	3.02	2.98	3.02	70
短期(1-3)	2,293	98.54	98.81	1.95	1.21	1.98	1.97	1.92	1.90	1.92	65
中期(3-7)	694	95.61	95.98	4.23	1.41	2.55	2.50	4.07	4.02	4.07	75
長期(7-)	321	87.74	88.16	11.27	2.35	3.96	3.71	9.37	9.20	9.30	103
長期(7-11)	193	89.80	90.30	8.78	2.09	3.63	3.45	7.94	7.81	7.93	99
超長期(11-)	127	84.61	84.92	15.05	2.75	4.48	4.14	11.68	11.44	11.53	109
MBS	13,296	78.36	78.40	8.27	0.71	1.89	3.85	6.78	6.65	7.22	124
ABS	574	90.41	90.60	5.34	0.81	2.65	2.50	4.77	4.70	4.76	66
短期(1-3)	153	97.78	97.96	1.90	0.73	1.95	1.93	1.88	1.86	1.88	62
中期(3-7)	289	92.34	92.50	4.60	0.73	2.56	2.47	4.49	4.44	4.49	65
長期(7-)	133	77.72	77.97	10.91	1.06	3.89	3.42	9.67	9.50	9.64	76

出所:NFRG

「除く」銘柄 残存別・ポートフォリオ指標 (2026年5月末、6月ポートフォリオ)

	額面 (10億円)	時価単価 (円)	利含単価 (円)	残存年数 (年)	利率 (%)	単利 (%)	複利 (%)	Dur (年)	M-Dur	E-Dur	Tspd (bp)
除く MBS	1,157,712	85.85	86.14	10.30	1.04	2.55	2.33	7.88	7.76	7.81	5
短期 (1-3)	233,554	98.38	98.57	2.08	0.64	1.42	1.41	2.06	2.04	2.06	6
中期 (3-7)	328,404	94.90	95.17	4.95	0.90	1.98	1.94	4.81	4.76	4.81	6
長期 (7-)	595,754	75.94	76.30	16.47	1.28	3.52	3.07	12.93	12.73	12.80	4
長期 (7-11)	207,574	90.37	90.76	8.80	1.31	2.64	2.52	8.25	8.14	8.24	5
超長期 (11-)	388,180	68.23	68.56	20.58	1.26	4.14	3.46	16.25	15.97	16.02	4
(11-15)	98,645	77.32	77.54	13.11	0.95	3.44	3.06	12.12	11.94	12.08	4
(15-)	289,535	65.13	65.51	23.12	1.36	4.42	3.62	17.92	17.60	17.61	4
除く ABS	1,170,434	85.76	86.05	10.28	1.04	2.55	2.35	7.87	7.75	7.81	6
短期 (1-3)	233,402	98.38	98.57	2.08	0.64	1.42	1.41	2.06	2.04	2.06	6
中期 (3-7)	328,157	94.91	95.17	4.95	0.90	1.98	1.94	4.81	4.76	4.81	6
長期 (7-)	608,875	75.99	76.34	16.30	1.26	3.48	3.09	12.80	12.59	12.67	7
長期 (7-11)	207,558	90.38	90.77	8.80	1.30	2.64	2.52	8.24	8.14	8.23	5
超長期 (11-)	401,317	68.55	68.88	20.18	1.24	4.05	3.47	15.90	15.63	15.70	9
(11-15)	98,615	77.32	77.54	13.11	0.95	3.44	3.06	12.12	11.94	12.08	4
(15-)	302,703	65.70	66.06	22.48	1.34	4.29	3.63	17.35	17.04	17.08	11
除く MBS・ABS	1,157,138	85.85	86.14	10.30	1.04	2.55	2.33	7.88	7.77	7.82	5
短期 (1-3)	233,402	98.38	98.57	2.08	0.64	1.42	1.41	2.06	2.04	2.06	6
中期 (3-7)	328,115	94.91	95.17	4.95	0.90	1.98	1.94	4.81	4.76	4.81	6
長期 (7-)	595,622	75.94	76.30	16.48	1.28	3.52	3.07	12.94	12.73	12.80	4
長期 (7-11)	207,482	90.38	90.76	8.80	1.31	2.64	2.52	8.25	8.14	8.23	5
超長期 (11-)	388,140	68.23	68.56	20.58	1.26	4.14	3.46	16.25	15.97	16.02	4
(11-15)	98,615	77.32	77.54	13.11	0.95	3.44	3.06	12.12	11.94	12.08	4
(15-)	289,525	65.13	65.51	23.12	1.36	4.42	3.62	17.92	17.60	17.61	4
除く 国債	170,539	88.54	88.75	7.22	0.92	2.40	2.42	5.91	5.83	5.92	37
短期 (1-3)	42,693	98.01	98.19	2.09	0.68	1.65	1.64	2.07	2.05	2.07	28
中期 (3-7)	56,222	94.07	94.29	4.74	0.86	2.20	2.14	4.61	4.56	4.61	30
長期 (7-)	71,623	78.56	78.78	12.21	1.11	3.14	3.27	9.99	9.82	10.00	50
長期 (7-11)	28,676	88.94	89.24	8.70	1.33	2.91	2.77	8.14	8.02	8.12	31
超長期 (11-)	42,947	71.63	71.80	14.56	0.96	3.32	3.68	11.52	11.31	11.56	67

出所:NFRC

- 「除く国債」とは、NOMURA-BPI 総合から国債を除いたポートフォリオ。
- 「除く MBS」とは、NOMURA-BPI 総合から MBS を除いたポートフォリオ。
- 「除く ABS」とは、NOMURA-BPI 総合から ABS を除いたポートフォリオ。
- 「除く MBS・ABS」とは、NOMURA-BPI 総合から MBS および ABS を除いたポートフォリオ。

特定銘柄 残存別・ポートフォリオ指標 (2026年5月末)

	額面 (10億円)	時価単価 (円)	利含単価 (円)	残存年数 (年)	利率 (%)	単利 (%)	複利 (%)	Dur (年)	M-Dur	E-Dur	Tspd (bp)
30年国債	203,212	71.83	72.25	19.76	1.56	3.95	3.34	15.28	15.01	15.06	2
短期 (1-3)	-	-	-	-	-	-	-	-	-	-	-
中期 (3-7)	6,483	100.01	100.21	5.47	2.10	1.97	1.97	5.16	5.11	5.16	1
長期 (7-)	196,729	70.90	71.33	20.24	1.54	4.04	3.40	15.75	15.47	15.52	3
長期 (7-11)	19,079	98.56	99.28	9.12	2.36	2.55	2.53	8.17	8.07	8.15	3
超長期 (11-)	177,650	67.93	68.33	21.43	1.45	4.27	3.54	16.93	16.63	16.67	2
20年国債	305,114	86.48	86.90	9.89	1.34	2.66	2.44	8.51	8.40	8.48	1
短期 (1-3)	28,307	101.45	102.14	1.96	2.14	1.33	1.33	1.92	1.91	1.92	1
中期 (3-7)	77,455	99.55	100.14	4.95	1.87	1.89	1.88	4.70	4.65	4.70	1
長期 (7-)	199,352	79.27	79.59	12.93	1.02	3.27	2.92	11.58	11.41	11.53	1
長期 (7-11)	70,084	88.65	89.01	8.89	1.12	2.64	2.49	8.38	8.28	8.37	0
超長期 (11-)	129,268	74.18	74.49	15.12	0.96	3.69	3.20	13.66	13.44	13.58	1
10年国債	297,770	92.76	92.91	5.39	0.48	2.00	1.92	5.17	5.11	5.16	0
短期 (1-3)	66,362	97.63	97.66	1.92	0.10	1.33	1.32	1.91	1.90	1.91	0
中期 (3-7)	134,121	91.79	91.85	4.98	0.17	1.96	1.89	4.92	4.87	4.92	0
長期 (7-)	97,288	90.77	91.14	8.32	1.15	2.53	2.42	7.89	7.79	7.88	0
5年国債	121,252	97.82	98.02	2.82	0.61	1.52	1.50	2.78	2.76	2.78	1
短期 (1-3)	64,907	97.92	97.99	1.92	0.23	1.34	1.33	1.91	1.90	1.91	1
中期 (3-7)	56,345	97.71	98.05	3.86	1.06	1.73	1.71	3.77	3.74	3.77	2
中期国債	31,297	99.77	100.07	1.44	1.05	1.23	1.23	1.42	1.42	1.42	1
短期 (1-3)	31,297	99.77	100.07	1.44	1.05	1.23	1.23	1.42	1.42	1.42	1
中期 (3-7)	-	-	-	-	-	-	-	-	-	-	-
地方公共団体	56,494	89.58	89.77	6.80	0.77	2.29	2.25	5.94	5.86	5.91	19
短期 (1-3)	11,933	98.03	98.16	2.01	0.50	1.49	1.48	1.99	1.98	1.99	14
中期 (3-7)	20,621	93.28	93.42	4.80	0.57	2.07	2.00	4.70	4.65	4.70	15
長期 (7-)	23,940	82.18	82.44	10.91	1.07	2.97	2.95	9.49	9.35	9.43	26
東京都債	4,466	91.02	91.25	6.70	0.88	2.28	2.16	5.74	5.66	5.72	16
短期 (1-3)	1,136	98.44	98.61	2.01	0.65	1.49	1.48	2.00	1.98	2.00	14
中期 (3-7)	1,750	93.22	93.36	4.79	0.54	2.07	2.00	4.69	4.64	4.69	15
長期 (7-)	1,580	83.24	83.62	12.20	1.43	3.22	2.92	10.20	10.05	10.14	20
五大都市債	6,064	88.49	88.70	7.63	0.98	2.34	2.33	6.30	6.21	6.25	21
短期 (1-3)	1,399	98.73	98.92	2.04	0.85	1.48	1.48	2.01	2.00	2.01	14
中期 (3-7)	1,866	94.78	94.96	4.65	0.84	2.02	1.98	4.53	4.49	4.53	15
長期 (7-)	2,799	79.18	79.42	12.41	1.13	3.13	3.13	10.37	10.21	10.27	31
その他地方公共団体	45,963	89.59	89.77	6.70	0.73	2.28	2.25	5.91	5.84	5.89	19
短期 (1-3)	9,397	97.88	97.99	2.00	0.43	1.49	1.48	1.99	1.98	1.99	14
中期 (3-7)	17,005	93.13	93.26	4.81	0.54	2.07	2.01	4.72	4.67	4.71	15
長期 (7-)	19,561	82.53	82.78	10.59	1.04	2.93	2.92	9.32	9.18	9.25	26
その他地方債	9,756	87.70	87.88	8.06	0.94	2.54	2.35	6.74	6.65	6.71	21
短期 (1-3)	1,659	98.49	98.71	2.08	0.87	1.55	1.54	2.06	2.04	2.06	19
中期 (3-7)	3,709	93.86	94.01	4.86	0.77	2.13	2.07	4.74	4.69	4.74	20
長期 (7-)	4,388	78.40	78.61	13.01	1.11	3.43	3.03	10.98	10.81	10.92	22
特定金融債	-	-	-	-	-	-	-	-	-	-	-
短期 (1-3)	-	-	-	-	-	-	-	-	-	-	-
中期 (3-7)	-	-	-	-	-	-	-	-	-	-	-
政保地方公営企業債	1,090	97.52	97.56	2.07	0.26	1.49	1.47	2.06	2.04	2.06	12
短期 (1-3)	920	97.74	97.77	1.84	0.20	1.44	1.43	1.83	1.82	1.83	13
中期 (3-7)	170	96.33	96.43	3.33	0.59	1.74	1.71	3.30	3.27	3.30	12
長期 (7-)	-	-	-	-	-	-	-	-	-	-	-
その他政保債	13,445	85.68	85.89	9.38	0.99	2.59	2.35	7.30	7.19	7.26	15
短期 (1-3)	3,717	98.20	98.35	1.93	0.53	1.46	1.45	1.92	1.90	1.92	13
中期 (3-7)	2,631	96.39	96.70	4.89	1.24	2.04	2.01	4.72	4.67	4.72	14
長期 (7-)	7,097	75.16	75.35	14.94	1.14	3.62	3.13	12.20	12.00	12.12	18
SDGs	24,461	91.18	91.41	6.65	0.93	2.34	2.22	5.64	5.57	5.62	25

出所:NFRC

- 中期国債とは、2年国債・4年国債。
- 五大都市債とは、大阪市債・名古屋市債・京都市債・神戸市債・横浜市債。
- 特定金融債とは、格付会社4社の格付が翌月ポートフォリオ確定日において、すべてBBB格相当以下の金融債。ただし、金融債に格付が付されていない場合には、当該金融機関が発行する優先債に対する格付をもとに判断する。

特定銘柄 残存別・ポートフォリオ指標 (2026年5月末、6月ポートフォリオ)

	額面 (10億円)	時価単価 (円)	利含単価 (円)	残存年数 (年)	利率 (%)	単利 (%)	複利 (%)	Dur (年)	M-Dur	E-Dur	Tspd (bp)
30年国債	204,071	71.94	72.36	19.78	1.56	3.94	3.34	15.28	15.01	15.06	3
短期(1-3)	-	-	-	-	-	-	-	-	-	-	-
中期(3-7)	7,244	99.66	99.91	5.63	2.06	2.00	1.99	5.31	5.25	5.31	1
長期(7-)	196,827	70.92	71.35	20.30	1.55	4.04	3.41	15.79	15.52	15.56	3
長期(7-11)	18,578	98.63	99.34	9.22	2.38	2.56	2.54	8.24	8.13	8.22	3
超長期(11-)	178,249	68.03	68.43	21.46	1.46	4.27	3.54	16.93	16.63	16.67	3
20年国債	302,684	86.34	86.76	10.01	1.34	2.68	2.46	8.63	8.51	8.60	1
短期(1-3)	28,886	101.54	102.22	2.24	2.13	1.38	1.39	2.18	2.17	2.18	1
中期(3-7)	78,084	99.26	99.84	5.17	1.85	1.93	1.92	4.90	4.85	4.90	1
長期(7-)	195,715	78.95	79.26	13.09	1.01	3.30	2.94	11.73	11.56	11.68	1
長期(7-11)	69,494	87.63	87.96	9.13	1.06	2.69	2.52	8.62	8.51	8.61	0
超長期(11-)	126,221	74.17	74.48	15.27	0.99	3.70	3.21	13.76	13.54	13.68	1
10年国債	292,691	92.64	92.79	5.55	0.50	2.03	1.95	5.32	5.27	5.32	0
短期(1-3)	65,818	97.26	97.29	2.16	0.10	1.39	1.37	2.15	2.13	2.15	0
中期(3-7)	135,971	91.33	91.39	5.22	0.19	2.01	1.93	5.16	5.11	5.16	0
長期(7-)	90,902	91.24	91.63	8.49	1.26	2.55	2.44	8.01	7.91	8.00	1
5年国債	115,674	97.82	98.03	3.00	0.69	1.56	1.54	2.95	2.93	2.95	1
短期(1-3)	64,748	97.67	97.77	2.18	0.29	1.39	1.38	2.17	2.16	2.17	1
中期(3-7)	50,925	98.00	98.37	4.04	1.20	1.76	1.75	3.94	3.91	3.94	2
中期国債	31,409	99.80	100.08	1.52	1.10	1.26	1.26	1.51	1.50	1.51	2
短期(1-3)	31,409	99.80	100.08	1.52	1.10	1.26	1.26	1.51	1.50	1.51	2
中期(3-7)	-	-	-	-	-	-	-	-	-	-	-
地方公共団体	56,446	89.56	89.75	6.89	0.79	2.30	2.27	6.03	5.95	6.00	19
短期(1-3)	12,064	97.87	98.00	2.14	0.50	1.51	1.50	2.12	2.10	2.12	14
中期(3-7)	20,400	93.14	93.28	4.91	0.58	2.09	2.03	4.81	4.76	4.81	15
長期(7-)	23,982	82.34	82.60	10.96	1.11	2.98	2.96	9.53	9.39	9.46	26
東京都債	4,396	90.89	91.12	6.83	0.91	2.31	2.18	5.86	5.78	5.84	16
短期(1-3)	1,196	98.24	98.42	2.22	0.69	1.53	1.52	2.20	2.18	2.20	14
中期(3-7)	1,670	92.77	92.91	5.04	0.55	2.12	2.05	4.94	4.88	4.94	15
長期(7-)	1,530	83.10	83.47	12.41	1.47	3.25	2.95	10.35	10.19	10.29	20
五大都市債	6,157	88.62	88.82	7.72	1.01	2.36	2.34	6.39	6.30	6.34	21
短期(1-3)	1,364	98.64	98.82	2.08	0.81	1.49	1.49	2.05	2.04	2.05	14
中期(3-7)	1,899	94.83	95.01	4.68	0.86	2.03	1.99	4.55	4.51	4.55	15
長期(7-)	2,894	79.82	80.05	12.37	1.19	3.12	3.12	10.34	10.17	10.23	31
その他地方公共団体	45,892	89.56	89.75	6.79	0.75	2.30	2.27	6.00	5.92	5.97	19
短期(1-3)	9,503	97.71	97.83	2.13	0.43	1.51	1.50	2.12	2.10	2.12	14
中期(3-7)	16,831	92.98	93.12	4.93	0.56	2.10	2.03	4.83	4.78	4.83	15
長期(7-)	19,558	82.66	82.91	10.64	1.07	2.94	2.93	9.35	9.21	9.29	26
その他地方債	9,770	87.68	87.87	8.15	0.95	2.56	2.37	6.82	6.72	6.79	21
短期(1-3)	1,696	98.37	98.57	2.20	0.85	1.58	1.57	2.18	2.16	2.18	19
中期(3-7)	3,683	93.74	93.88	4.95	0.77	2.14	2.08	4.83	4.78	4.83	20
長期(7-)	4,391	78.47	78.69	13.13	1.13	3.44	3.04	11.05	10.88	10.99	22
特定金融債	-	-	-	-	-	-	-	-	-	-	-
短期(1-3)	-	-	-	-	-	-	-	-	-	-	-
中期(3-7)	-	-	-	-	-	-	-	-	-	-	-
政保地方公営企業債	1,040	97.46	97.50	2.12	0.27	1.50	1.48	2.11	2.09	2.11	13
短期(1-3)	870	97.67	97.71	1.89	0.20	1.45	1.44	1.88	1.86	1.88	13
中期(3-7)	170	96.33	96.43	3.33	0.59	1.74	1.71	3.30	3.27	3.30	12
長期(7-)	-	-	-	-	-	-	-	-	-	-	-
その他政保債	13,355	85.59	85.80	9.47	1.01	2.61	2.36	7.38	7.27	7.34	15
短期(1-3)	3,672	98.19	98.35	2.00	0.56	1.47	1.46	1.98	1.97	1.98	13
中期(3-7)	2,586	96.31	96.62	4.99	1.26	2.06	2.03	4.81	4.76	4.81	14
長期(7-)	7,097	75.17	75.36	14.96	1.15	3.63	3.13	12.22	12.02	12.14	18
SDGs	24,452	91.19	91.43	6.76	0.97	2.36	2.24	5.75	5.68	5.73	25

出所:NFRC

- 中期国債とは、2年国債・4年国債。
- 五大都市債とは、大阪市債・名古屋市債・京都市債・神戸市債・横浜市債。
- 特定金融債とは、格付会社4社の格付が翌月ポートフォリオ確定日において、すべてBBB格相当以下の金融債。ただし、金融債に格付が付されていない場合には、当該金融機関が発行する優先債に対する格付をもとに判断する。

事業債 業種別・ポートフォリオ指標 (1/4) (2026年5月末)

	額面 (10億円)	時価単価 (円)	利含単価 (円)	残存年数 (年)	利率 (%)	単利 (%)	複利 (%)	Dur (年)	M-Dur	E-Dur	Tspd (bp)
事業債 全体	70,102	89.50	89.76	7.04	1.00	2.52	2.35	5.51	5.43	5.49	42
短期 (1-3)	20,795	98.10	98.30	1.98	0.73	1.71	1.70	1.96	1.94	1.96	37
中期 (3-7)	26,759	94.61	94.88	4.49	0.99	2.28	2.22	4.36	4.31	4.36	42
長期 (7-)	22,548	75.50	75.81	14.72	1.27	3.83	3.33	11.47	11.27	11.37	47
長期 (7-11)	10,383	88.00	88.35	8.61	1.37	3.14	2.95	8.05	7.93	8.03	50
超長期 (11-)	12,165	64.83	65.10	19.93	1.18	4.64	3.77	15.44	15.15	15.24	44
水産・農林業	61	97.75	98.00	3.35	1.23	2.02	2.00	3.26	3.23	3.26	41
短期 (1-3)	33	97.73	97.87	2.43	0.86	1.84	1.82	2.40	2.38	2.40	40
中期 (3-7)	28	97.77	98.16	4.44	1.68	2.24	2.21	4.28	4.23	4.28	42
長期 (7-)	-	-	-	-	-	-	-	-	-	-	-
長期 (7-11)	-	-	-	-	-	-	-	-	-	-	-
超長期 (11-)	-	-	-	-	-	-	-	-	-	-	-
鉱業	20	90.43	90.48	5.09	0.28	2.38	2.27	5.05	4.99	5.05	36
短期 (1-3)	-	-	-	-	-	-	-	-	-	-	-
中期 (3-7)	20	90.43	90.48	5.09	0.28	2.38	2.27	5.05	4.99	5.05	36
長期 (7-)	-	-	-	-	-	-	-	-	-	-	-
長期 (7-11)	-	-	-	-	-	-	-	-	-	-	-
超長期 (11-)	-	-	-	-	-	-	-	-	-	-	-
建設業	1,340	94.94	95.19	3.85	0.82	2.11	2.05	3.60	3.56	3.60	42
短期 (1-3)	579	97.99	98.17	1.81	0.56	1.68	1.67	1.80	1.78	1.80	37
中期 (3-7)	636	94.76	95.04	4.42	1.00	2.30	2.24	4.29	4.25	4.29	46
長期 (7-)	125	81.77	82.14	10.39	1.10	3.39	3.07	9.52	9.37	9.50	42
長期 (7-11)	79	87.68	88.07	8.82	1.31	3.08	2.89	8.24	8.12	8.23	41
超長期 (11-)	46	71.62	71.94	13.07	0.73	4.04	3.43	12.20	11.99	12.17	42
食料品	1,514	93.41	93.57	4.91	0.85	2.22	2.14	4.47	4.41	4.46	35
短期 (1-3)	498	97.92	98.03	1.78	0.43	1.60	1.59	1.77	1.76	1.77	31
中期 (3-7)	653	94.79	94.94	4.40	0.91	2.19	2.13	4.28	4.23	4.28	35
長期 (7-)	363	84.76	85.00	10.14	1.33	3.28	3.03	9.12	8.98	9.10	44
長期 (7-11)	278	88.53	88.77	8.60	1.37	3.04	2.87	8.04	7.93	8.03	43
超長期 (11-)	85	72.45	72.67	15.17	1.19	4.25	3.64	13.43	13.19	13.34	46
繊維製品	165	93.90	94.03	3.79	0.57	2.01	1.94	3.39	3.34	3.38	36
短期 (1-3)	100	98.19	98.32	1.53	0.38	1.54	1.54	1.52	1.51	1.52	30
中期 (3-7)	29	94.78	94.85	3.78	0.64	2.16	2.12	3.72	3.68	3.72	44
長期 (7-)	36	81.28	81.45	10.07	1.03	3.45	3.11	9.31	9.16	9.29	50
長期 (7-11)	16	90.01	90.03	7.49	1.29	2.92	2.78	7.14	7.04	7.13	48
超長期 (11-)	20	74.29	74.58	12.13	0.83	3.97	3.44	11.40	11.21	11.38	52
パルプ・紙	270	91.77	92.02	4.99	0.81	2.44	2.33	4.49	4.43	4.48	54
短期 (1-3)	110	97.86	98.19	2.12	0.84	1.92	1.90	2.09	2.07	2.09	54
中期 (3-7)	105	92.27	92.41	4.59	0.57	2.44	2.35	4.50	4.45	4.50	53
長期 (7-)	55	78.62	78.94	11.49	1.19	3.76	3.34	10.41	10.23	10.38	56
長期 (7-11)	20	90.52	91.03	8.42	1.72	3.17	3.03	7.78	7.66	7.76	61
超長期 (11-)	35	71.83	72.03	13.24	0.88	4.18	3.56	12.31	12.09	12.27	52
化学	2,380	92.06	92.32	4.77	0.77	2.34	2.23	4.25	4.20	4.25	48
短期 (1-3)	833	97.76	97.94	1.95	0.59	1.74	1.73	1.93	1.91	1.93	40
中期 (3-7)	1,124	93.92	94.19	4.32	0.82	2.31	2.24	4.21	4.16	4.21	47
長期 (7-)	423	75.89	76.24	11.51	1.01	3.97	3.45	10.27	10.09	10.24	70
長期 (7-11)	185	87.02	87.51	8.33	1.25	3.22	3.01	7.82	7.70	7.81	60
超長期 (11-)	238	67.25	67.49	13.97	0.83	4.72	3.89	12.74	12.49	12.69	81
医薬品	1,107	92.59	92.87	5.51	1.07	2.50	2.40	5.05	4.99	5.05	49
短期 (1-3)	195	97.59	97.73	2.20	0.57	1.70	1.68	2.18	2.17	2.18	30
中期 (3-7)	712	93.73	94.01	4.90	1.08	2.47	2.40	4.74	4.69	4.74	53
長期 (7-)	200	83.66	84.09	10.87	1.50	3.49	3.20	9.55	9.40	9.52	54
長期 (7-11)	175	86.93	87.37	9.55	1.55	3.32	3.11	8.80	8.67	8.79	54
超長期 (11-)	25	60.78	61.19	20.16	1.20	5.18	4.07	17.03	16.69	16.83	51

出所:NFRC

- 東証 33 業種分類を参考に NFRC で分類

事業債 業種別・ポートフォリオ指標 (1/4) (2026年5月末、6月ポートフォリオ)

	額面 (10億円)	時価単価 (円)	利含単価 (円)	残存年数 (年)	利率 (%)	単利 (%)	複利 (%)	Dur (年)	M-Dur	E-Dur	Tspd (bp)
事業債 全体	69,750	89.45	89.71	7.16	1.04	2.54	2.38	5.63	5.55	5.60	42
短期 (1-3)	20,306	98.00	98.21	2.10	0.76	1.74	1.72	2.07	2.06	2.07	37
中期 (3-7)	27,126	94.49	94.76	4.61	1.01	2.30	2.24	4.47	4.42	4.47	43
長期 (7-)	22,318	75.54	75.85	14.87	1.31	3.85	3.35	11.58	11.38	11.47	48
長期 (7-11)	10,232	88.15	88.50	8.80	1.45	3.17	2.98	8.18	8.06	8.17	51
超長期 (11-)	12,086	64.87	65.15	20.01	1.20	4.65	3.78	15.48	15.19	15.27	44
水産・農林業	61	97.75	98.00	3.35	1.23	2.02	2.00	3.26	3.23	3.26	41
短期 (1-3)	33	97.73	97.87	2.43	0.86	1.84	1.82	2.40	2.38	2.40	40
中期 (3-7)	28	97.77	98.16	4.44	1.68	2.24	2.21	4.28	4.23	4.28	42
長期 (7-)	-	-	-	-	-	-	-	-	-	-	-
長期 (7-11)	-	-	-	-	-	-	-	-	-	-	-
超長期 (11-)	-	-	-	-	-	-	-	-	-	-	-
鉱業	20	90.43	90.48	5.09	0.28	2.38	2.27	5.05	4.99	5.05	36
短期 (1-3)	-	-	-	-	-	-	-	-	-	-	-
中期 (3-7)	20	90.43	90.48	5.09	0.28	2.38	2.27	5.05	4.99	5.05	36
長期 (7-)	-	-	-	-	-	-	-	-	-	-	-
長期 (7-11)	-	-	-	-	-	-	-	-	-	-	-
超長期 (11-)	-	-	-	-	-	-	-	-	-	-	-
建設業	1,285	94.78	95.03	3.97	0.84	2.14	2.08	3.72	3.67	3.71	42
短期 (1-3)	544	97.87	98.06	1.94	0.60	1.71	1.69	1.92	1.90	1.92	37
中期 (3-7)	616	94.69	94.97	4.47	1.01	2.31	2.25	4.34	4.29	4.34	46
長期 (7-)	125	81.77	82.14	10.39	1.10	3.39	3.07	9.52	9.37	9.50	42
長期 (7-11)	89	86.55	86.93	9.07	1.25	3.13	2.92	8.46	8.34	8.45	41
超長期 (11-)	36	69.95	70.28	13.65	0.72	4.17	3.50	12.74	12.52	12.70	42
食料品	1,410	93.01	93.17	5.38	0.95	2.33	2.24	4.91	4.84	4.90	36
短期 (1-3)	355	97.52	97.61	2.09	0.48	1.70	1.68	2.08	2.06	2.08	32
中期 (3-7)	692	94.74	94.90	4.49	0.94	2.20	2.14	4.36	4.31	4.36	35
長期 (7-)	363	85.29	85.53	10.29	1.44	3.30	3.05	9.23	9.08	9.20	44
長期 (7-11)	278	89.22	89.46	8.80	1.51	3.06	2.90	8.18	8.06	8.17	43
超長期 (11-)	85	72.45	72.67	15.17	1.19	4.25	3.64	13.43	13.19	13.34	46
繊維製品	165	93.90	94.03	3.79	0.57	2.01	1.94	3.39	3.34	3.38	36
短期 (1-3)	100	98.19	98.32	1.53	0.38	1.54	1.54	1.52	1.51	1.52	30
中期 (3-7)	29	94.78	94.85	3.78	0.64	2.16	2.12	3.72	3.68	3.72	44
長期 (7-)	36	81.28	81.45	10.07	1.03	3.45	3.11	9.31	9.16	9.29	50
長期 (7-11)	16	90.01	90.03	7.49	1.29	2.92	2.78	7.14	7.04	7.13	48
超長期 (11-)	20	74.29	74.58	12.13	0.83	3.97	3.44	11.40	11.21	11.38	52
パルプ・紙	270	91.77	92.02	4.99	0.81	2.44	2.33	4.49	4.43	4.48	54
短期 (1-3)	110	97.86	98.19	2.12	0.84	1.92	1.90	2.09	2.07	2.09	54
中期 (3-7)	105	92.27	92.41	4.59	0.57	2.44	2.35	4.50	4.45	4.50	53
長期 (7-)	55	78.62	78.94	11.49	1.19	3.76	3.34	10.41	10.23	10.38	56
長期 (7-11)	20	90.52	91.03	8.42	1.72	3.17	3.03	7.78	7.66	7.76	61
超長期 (11-)	35	71.83	72.03	13.24	0.88	4.18	3.56	12.31	12.09	12.27	52
化学	2,380	92.06	92.32	4.79	0.78	2.35	2.23	4.28	4.22	4.27	48
短期 (1-3)	853	97.71	97.91	1.99	0.60	1.75	1.73	1.98	1.96	1.98	40
中期 (3-7)	1,117	93.82	94.09	4.41	0.84	2.34	2.27	4.29	4.24	4.29	48
長期 (7-)	410	75.53	75.87	11.64	1.00	3.98	3.45	10.40	10.22	10.37	68
長期 (7-11)	172	86.95	87.43	8.42	1.23	3.18	2.98	7.90	7.79	7.90	55
超長期 (11-)	238	67.25	67.49	13.97	0.83	4.72	3.89	12.74	12.49	12.69	81
医薬品	1,092	92.51	92.79	5.57	1.08	2.51	2.41	5.11	5.05	5.11	49
短期 (1-3)	190	97.48	97.63	2.34	0.61	1.73	1.71	2.32	2.30	2.32	31
中期 (3-7)	702	93.68	93.95	4.93	1.08	2.48	2.41	4.77	4.71	4.77	53
長期 (7-)	200	83.66	84.09	10.87	1.50	3.49	3.20	9.55	9.40	9.52	54
長期 (7-11)	175	86.93	87.37	9.55	1.55	3.32	3.11	8.80	8.67	8.79	54
超長期 (11-)	25	60.78	61.19	20.16	1.20	5.18	4.07	17.03	16.69	16.83	51

出所:NFRG

- 東証 33 業種分類を参考に NFRG で分類

事業債 業種別・ポートフォリオ指標 (2/4) (2026年5月末)

	額面 (10億円)	時価単価 (円)	利含単価 (円)	残存年数 (年)	利率 (%)	単利 (%)	複利 (%)	Dur (年)	M-Dur	E-Dur	Tspd (bp)
石油・石炭製品	275	91.24	91.51	5.57	0.81	2.52	2.40	5.13	5.06	5.13	49
短期 (1-3)	45	97.98	98.07	1.67	0.47	1.68	1.67	1.66	1.65	1.66	40
中期 (3-7)	195	91.83	92.07	5.23	0.77	2.51	2.42	5.09	5.03	5.09	49
長期 (7-)	35	79.30	79.96	12.50	1.51	3.90	3.48	10.86	10.67	10.81	62
長期 (7-11)	20	86.58	87.29	9.85	1.65	3.45	3.22	8.98	8.84	8.97	61
超長期 (11-)	15	69.58	70.18	16.04	1.34	4.65	3.91	13.97	13.70	13.87	64
ゴム製品	320	95.04	95.15	4.12	0.82	2.14	2.09	3.94	3.89	3.93	38
短期 (1-3)	138	96.55	96.61	2.51	0.40	1.81	1.78	2.49	2.46	2.49	35
中期 (3-7)	137	94.94	95.08	4.22	0.93	2.19	2.14	4.12	4.08	4.12	38
長期 (7-)	45	90.70	90.86	8.73	1.73	3.10	2.96	8.08	7.96	8.07	50
長期 (7-11)	45	90.70	90.86	8.73	1.73	3.10	2.96	8.08	7.96	8.07	50
超長期 (11-)	-	-	-	-	-	-	-	-	-	-	-
ガラス・土石製品	309	92.25	92.52	5.83	1.04	2.48	2.38	5.30	5.23	5.30	43
短期 (1-3)	77	97.24	97.33	2.16	0.45	1.77	1.75	2.15	2.13	2.15	38
中期 (3-7)	105	95.06	95.34	4.25	0.99	2.25	2.19	4.14	4.09	4.14	44
長期 (7-)	127	86.91	87.30	9.34	1.43	3.18	2.96	8.48	8.36	8.47	45
長期 (7-11)	102	91.34	91.77	8.35	1.59	2.94	2.82	7.76	7.65	7.75	41
超長期 (11-)	25	68.77	69.00	13.43	0.80	4.51	3.75	12.42	12.19	12.38	71
鉄鋼	460	95.45	95.70	3.79	0.91	2.16	2.11	3.58	3.54	3.58	47
短期 (1-3)	204	97.75	97.90	1.94	0.61	1.77	1.75	1.93	1.91	1.93	43
中期 (3-7)	211	95.07	95.41	4.41	1.08	2.31	2.26	4.27	4.22	4.27	48
長期 (7-)	45	86.84	87.13	9.23	1.53	3.36	3.14	8.46	8.32	8.44	62
長期 (7-11)	35	90.55	90.80	8.43	1.69	3.16	3.02	7.81	7.70	7.80	59
超長期 (11-)	10	73.88	74.32	12.04	0.95	4.22	3.65	11.21	11.01	11.18	74
非鉄金属	385	95.82	96.01	3.45	0.90	2.07	2.02	3.33	3.29	3.33	43
短期 (1-3)	180	98.44	98.61	2.09	1.02	1.82	1.81	2.06	2.04	2.06	46
中期 (3-7)	155	95.18	95.37	3.85	0.80	2.15	2.11	3.78	3.74	3.78	42
長期 (7-)	50	88.36	88.66	7.12	0.81	2.77	2.61	6.90	6.81	6.89	36
長期 (7-11)	50	88.36	88.66	7.12	0.81	2.77	2.61	6.90	6.81	6.89	36
超長期 (11-)	-	-	-	-	-	-	-	-	-	-	-
金属製品	177	96.44	96.63	2.82	0.67	1.96	1.92	2.76	2.73	2.76	44
短期 (1-3)	80	97.85	97.98	1.77	0.49	1.72	1.70	1.75	1.74	1.75	42
中期 (3-7)	97	95.28	95.51	3.69	0.83	2.16	2.11	3.61	3.57	3.61	46
長期 (7-)	-	-	-	-	-	-	-	-	-	-	-
長期 (7-11)	-	-	-	-	-	-	-	-	-	-	-
超長期 (11-)	-	-	-	-	-	-	-	-	-	-	-
機械	1,266	94.69	94.88	3.95	0.72	2.12	2.06	3.78	3.74	3.78	39
短期 (1-3)	470	97.92	98.05	1.76	0.45	1.64	1.63	1.74	1.73	1.74	34
中期 (3-7)	672	93.32	93.53	4.70	0.77	2.32	2.24	4.57	4.52	4.57	41
長期 (7-)	124	89.82	90.19	8.24	1.41	2.97	2.82	7.74	7.63	7.73	42
長期 (7-11)	124	89.82	90.19	8.24	1.41	2.97	2.82	7.74	7.63	7.73	42
超長期 (11-)	-	-	-	-	-	-	-	-	-	-	-
電気機器	2,029	95.44	95.69	3.64	0.81	2.11	2.06	3.48	3.44	3.48	44
短期 (1-3)	890	97.99	98.19	1.88	0.65	1.74	1.72	1.86	1.84	1.86	41
中期 (3-7)	859	94.49	94.73	4.07	0.78	2.23	2.17	3.98	3.94	3.98	44
長期 (7-)	280	90.29	90.70	7.92	1.44	2.98	2.85	7.44	7.33	7.43	49
長期 (7-11)	280	90.29	90.70	7.92	1.44	2.98	2.85	7.44	7.33	7.43	49
超長期 (11-)	-	-	-	-	-	-	-	-	-	-	-
輸送用機器	1,008	93.64	93.91	4.52	0.82	2.22	2.14	4.17	4.12	4.17	40
短期 (1-3)	405	97.99	98.15	1.81	0.47	1.63	1.62	1.79	1.78	1.79	33
中期 (3-7)	376	94.59	94.91	4.55	1.03	2.32	2.27	4.42	4.37	4.42	45
長期 (7-)	227	84.32	84.67	9.30	1.12	3.26	3.00	8.64	8.51	8.62	48
長期 (7-11)	177	87.38	87.76	8.53	1.22	3.08	2.89	8.00	7.89	7.99	46
超長期 (11-)	50	73.49	73.76	12.04	0.76	4.02	3.46	11.30	11.11	11.28	56

出所:NFRC

- 東証 33 業種分類を参考に NFRC で分類

事業債 業種別・ポートフォリオ指標 (2/4) (2026年5月末、6月ポートフォリオ)

	額面 (10億円)	時価単価 (円)	利含単価 (円)	残存年数 (年)	利率 (%)	単利 (%)	複利 (%)	Dur (年)	M-Dur	E-Dur	Tspd (bp)
石油・石炭製品	275	91.24	91.51	5.57	0.81	2.52	2.40	5.13	5.06	5.13	49
短期 (1-3)	45	97.98	98.07	1.67	0.47	1.68	1.67	1.66	1.65	1.66	40
中期 (3-7)	195	91.83	92.07	5.23	0.77	2.51	2.42	5.09	5.03	5.09	49
長期 (7-)	35	79.30	79.96	12.50	1.51	3.90	3.48	10.86	10.67	10.81	62
長期 (7-11)	20	86.58	87.29	9.85	1.65	3.45	3.22	8.98	8.84	8.97	61
超長期 (11-)	15	69.58	70.18	16.04	1.34	4.65	3.91	13.97	13.70	13.87	64
ゴム製品	430	96.15	96.28	4.48	1.17	2.16	2.12	4.24	4.19	4.23	35
短期 (1-3)	185	97.10	97.19	2.50	0.66	1.78	1.76	2.48	2.46	2.48	32
中期 (3-7)	170	96.24	96.38	4.54	1.31	2.20	2.16	4.40	4.36	4.40	35
長期 (7-)	75	93.60	93.79	9.20	2.13	3.05	2.96	8.35	8.22	8.32	44
長期 (7-11)	75	93.60	93.79	9.20	2.13	3.05	2.96	8.35	8.22	8.32	44
超長期 (11-)	-	-	-	-	-	-	-	-	-	-	-
ガラス・土石製品	304	92.14	92.42	5.91	1.05	2.50	2.39	5.38	5.31	5.37	43
短期 (1-3)	82	96.88	96.97	2.34	0.43	1.81	1.78	2.33	2.30	2.33	38
中期 (3-7)	125	93.47	93.78	5.02	1.00	2.39	2.31	4.83	4.78	4.83	43
長期 (7-)	97	86.44	86.82	10.06	1.63	3.32	3.08	9.01	8.87	8.99	48
長期 (7-11)	72	92.54	92.99	8.89	1.92	3.01	2.90	8.14	8.02	8.12	42
超長期 (11-)	25	68.77	69.00	13.43	0.80	4.51	3.75	12.42	12.19	12.38	71
鉄鋼	435	95.26	95.51	3.95	0.94	2.20	2.14	3.73	3.69	3.73	47
短期 (1-3)	199	97.32	97.48	2.17	0.61	1.83	1.81	2.15	2.13	2.15	44
中期 (3-7)	199	94.81	95.18	4.65	1.15	2.36	2.31	4.48	4.43	4.48	48
長期 (7-)	37	86.53	86.78	9.71	1.64	3.43	3.20	8.83	8.69	8.82	62
長期 (7-11)	27	91.21	91.39	8.85	1.90	3.20	3.06	8.12	8.00	8.10	59
超長期 (11-)	10	73.88	74.32	12.04	0.95	4.22	3.65	11.21	11.01	11.18	74
非鉄金属	385	95.82	96.01	3.45	0.90	2.07	2.02	3.33	3.29	3.33	43
短期 (1-3)	180	98.44	98.61	2.09	1.02	1.82	1.81	2.06	2.04	2.06	46
中期 (3-7)	155	95.18	95.37	3.85	0.80	2.15	2.11	3.78	3.74	3.78	42
長期 (7-)	50	88.36	88.66	7.12	0.81	2.77	2.61	6.90	6.81	6.89	36
長期 (7-11)	50	88.36	88.66	7.12	0.81	2.77	2.61	6.90	6.81	6.89	36
超長期 (11-)	-	-	-	-	-	-	-	-	-	-	-
金属製品	177	96.44	96.63	2.82	0.67	1.96	1.92	2.76	2.73	2.76	44
短期 (1-3)	80	97.85	97.98	1.77	0.49	1.72	1.70	1.75	1.74	1.75	42
中期 (3-7)	97	95.28	95.51	3.69	0.83	2.16	2.11	3.61	3.57	3.61	46
長期 (7-)	-	-	-	-	-	-	-	-	-	-	-
長期 (7-11)	-	-	-	-	-	-	-	-	-	-	-
超長期 (11-)	-	-	-	-	-	-	-	-	-	-	-
機械	1,155	94.28	94.48	4.24	0.76	2.19	2.12	4.06	4.01	4.06	39
短期 (1-3)	369	97.60	97.74	2.02	0.50	1.71	1.70	2.00	1.98	2.00	36
中期 (3-7)	662	93.27	93.48	4.72	0.77	2.32	2.25	4.60	4.54	4.59	41
長期 (7-)	124	89.82	90.19	8.24	1.41	2.97	2.82	7.74	7.63	7.73	42
長期 (7-11)	124	89.82	90.19	8.24	1.41	2.97	2.82	7.74	7.63	7.73	42
超長期 (11-)	-	-	-	-	-	-	-	-	-	-	-
電気機器	2,014	95.42	95.66	3.66	0.82	2.11	2.06	3.50	3.46	3.50	44
短期 (1-3)	885	97.96	98.16	1.90	0.65	1.74	1.73	1.89	1.87	1.89	41
中期 (3-7)	849	94.45	94.70	4.08	0.78	2.23	2.17	3.99	3.95	3.99	44
長期 (7-)	280	90.29	90.70	7.92	1.44	2.98	2.85	7.44	7.33	7.43	49
長期 (7-11)	280	90.29	90.70	7.92	1.44	2.98	2.85	7.44	7.33	7.43	49
超長期 (11-)	-	-	-	-	-	-	-	-	-	-	-
輸送用機器	908	93.10	93.38	4.97	0.93	2.34	2.25	4.60	4.55	4.60	43
短期 (1-3)	295	97.73	97.91	2.16	0.63	1.74	1.73	2.14	2.12	2.14	36
中期 (3-7)	436	94.04	94.36	4.84	1.02	2.36	2.29	4.69	4.63	4.68	43
長期 (7-)	177	83.07	83.42	9.95	1.23	3.45	3.15	9.19	9.04	9.17	54
長期 (7-11)	137	86.13	86.51	9.26	1.35	3.28	3.06	8.62	8.49	8.61	52
超長期 (11-)	40	72.56	72.82	12.29	0.79	4.15	3.55	11.51	11.31	11.48	62

出所:NFRC

- 東証 33 業種分類を参考に NFRC で分類

事業債 業種別・ポートフォリオ指標 (3/4) (2026年5月末)

	額面 (10億円)	時価単価 (円)	利含単価 (円)	残存年数 (年)	利率 (%)	単利 (%)	複利 (%)	Dur (年)	M-Dur	E-Dur	Tspd (bp)
精密機器	199	94.85	95.04	3.80	0.87	2.25	2.20	3.69	3.64	3.68	53
短期 (1-3)	75	97.40	97.58	2.52	0.83	1.90	1.88	2.49	2.47	2.49	44
中期 (3-7)	124	93.31	93.50	4.58	0.89	2.47	2.40	4.44	4.38	4.44	59
長期 (7-)	-	-	-	-	-	-	-	-	-	-	-
長期 (7-11)	-	-	-	-	-	-	-	-	-	-	-
超長期 (11-)	-	-	-	-	-	-	-	-	-	-	-
その他製品	355	92.62	92.93	5.67	1.11	2.40	2.30	5.16	5.10	5.16	38
短期 (1-3)	45	98.81	99.34	2.38	1.16	1.72	1.71	2.33	2.31	2.33	30
中期 (3-7)	225	95.82	96.15	4.37	1.06	2.17	2.13	4.23	4.18	4.23	35
長期 (7-)	85	80.87	81.01	10.87	1.24	3.56	3.20	9.92	9.76	9.90	50
長期 (7-11)	55	88.05	88.21	9.29	1.60	3.24	3.05	8.59	8.46	8.58	51
超長期 (11-)	30	67.69	67.82	13.78	0.58	4.32	3.57	13.09	12.86	13.06	45
電気・ガス業	11,703	86.81	87.02	7.98	1.04	2.90	2.67	6.53	6.43	6.50	55
短期 (1-3)	2,371	97.99	98.15	2.05	0.78	1.78	1.77	2.02	2.01	2.02	43
中期 (3-7)	4,090	92.72	92.88	4.87	0.83	2.47	2.38	4.74	4.68	4.74	52
長期 (7-)	5,242	77.15	77.41	13.10	1.34	3.94	3.46	10.79	10.60	10.72	66
長期 (7-11)	2,646	86.40	86.66	8.73	1.38	3.38	3.15	8.14	8.01	8.13	69
超長期 (11-)	2,596	67.71	67.99	17.55	1.29	4.66	3.87	14.23	13.96	14.09	63
陸運業	6,950	79.75	80.01	12.65	1.12	3.09	2.70	8.54	8.40	8.45	36
短期 (1-3)	985	99.03	99.30	2.06	1.18	1.65	1.65	2.03	2.01	2.03	30
中期 (3-7)	1,937	94.81	95.07	4.67	1.05	2.24	2.19	4.53	4.48	4.53	36
長期 (7-)	4,028	67.78	68.05	19.07	1.14	4.17	3.43	13.56	13.32	13.38	38
長期 (7-11)	1,244	88.36	88.68	8.73	1.34	3.00	2.83	8.16	8.04	8.15	37
超長期 (11-)	2,784	58.59	58.83	23.70	1.05	4.95	3.82	17.20	16.87	16.90	39
海運業	319	96.63	96.92	3.60	1.20	2.15	2.12	3.46	3.42	3.46	49
短期 (1-3)	159	97.87	98.09	2.43	0.99	1.89	1.88	2.40	2.38	2.40	45
中期 (3-7)	130	97.07	97.47	4.08	1.47	2.29	2.26	3.95	3.91	3.95	53
長期 (7-)	30	88.18	88.34	7.67	1.14	3.04	2.87	7.33	7.22	7.32	55
長期 (7-11)	30	88.18	88.34	7.67	1.14	3.04	2.87	7.33	7.22	7.32	55
超長期 (11-)	-	-	-	-	-	-	-	-	-	-	-
空運業	225	81.71	81.85	8.86	1.12	3.77	3.40	7.90	7.76	7.88	101
短期 (1-3)	20	96.19	96.25	2.36	0.44	2.13	2.10	2.35	2.32	2.35	69
中期 (3-7)	20	93.01	93.07	3.52	0.28	2.43	2.36	3.51	3.46	3.51	73
長期 (7-)	185	78.92	79.08	10.14	1.28	4.16	3.70	9.19	9.02	9.17	109
長期 (7-11)	105	85.62	85.82	8.20	1.43	3.69	3.43	7.66	7.53	7.65	104
超長期 (11-)	80	70.14	70.24	12.70	1.09	4.91	4.14	11.64	11.40	11.60	117
倉庫・運輸関連業	122	90.33	90.51	5.45	0.67	2.50	2.37	4.94	4.87	4.93	50
短期 (1-3)	25	97.67	97.86	1.82	0.48	1.80	1.79	1.81	1.79	1.81	48
中期 (3-7)	60	93.94	94.08	3.96	0.60	2.27	2.20	3.91	3.86	3.91	49
長期 (7-)	37	79.37	79.60	10.38	0.93	3.56	3.17	9.57	9.42	9.55	53
長期 (7-11)	17	88.62	88.87	7.60	1.18	3.02	2.85	7.25	7.14	7.24	54
超長期 (11-)	20	71.73	71.95	12.67	0.72	4.11	3.49	11.93	11.73	11.91	51
情報・通信業	2,599	94.35	94.72	4.30	1.23	2.53	2.45	3.93	3.87	3.92	74
短期 (1-3)	1,000	97.94	98.19	2.03	0.99	2.02	2.00	2.00	1.98	2.00	67
中期 (3-7)	1,199	94.86	95.26	4.40	1.29	2.56	2.49	4.24	4.18	4.24	71
長期 (7-)	401	83.85	84.40	9.69	1.69	3.92	3.57	8.50	8.34	8.47	103
長期 (7-11)	333	87.20	87.77	8.67	1.63	3.55	3.31	7.98	7.85	7.96	86
超長期 (11-)	68	67.30	67.79	14.73	2.00	6.29	5.22	11.83	11.53	11.71	214
卸売業	1,616	93.41	93.69	5.05	1.04	2.29	2.20	4.60	4.54	4.59	39
短期 (1-3)	485	98.34	98.58	2.07	0.88	1.71	1.70	2.05	2.03	2.05	35
中期 (3-7)	742	95.51	95.82	4.35	1.10	2.20	2.16	4.22	4.18	4.22	38
長期 (7-)	389	83.25	83.53	10.10	1.15	3.33	3.04	9.15	9.01	9.12	45
長期 (7-11)	265	87.83	88.10	8.26	1.17	3.00	2.83	7.80	7.69	7.79	43
超長期 (11-)	124	73.50	73.78	14.03	1.09	4.14	3.58	12.60	12.38	12.53	50

出所:NFRC

- 東証 33 業種分類を参考に NFRC で分類

事業債 業種別・ポートフォリオ指標 (3/4) (2026年5月末、6月ポートフォリオ)

	額面 (10億円)	時価単価 (円)	利含単価 (円)	残存年数 (年)	利率 (%)	単利 (%)	複利 (%)	Dur (年)	M-Dur	E-Dur	Tspd (bp)
精密機器	199	94.85	95.04	3.80	0.87	2.25	2.20	3.69	3.64	3.68	53
短期 (1-3)	75	97.40	97.58	2.52	0.83	1.90	1.88	2.49	2.47	2.49	44
中期 (3-7)	124	93.31	93.50	4.58	0.89	2.47	2.40	4.44	4.38	4.44	59
長期 (7-)	-	-	-	-	-	-	-	-	-	-	-
長期 (7-11)	-	-	-	-	-	-	-	-	-	-	-
超長期 (11-)	-	-	-	-	-	-	-	-	-	-	-
その他製品	350	92.53	92.84	5.74	1.12	2.41	2.31	5.22	5.16	5.22	38
短期 (1-3)	45	98.65	99.21	2.59	1.22	1.75	1.74	2.55	2.52	2.55	29
中期 (3-7)	220	95.79	96.11	4.40	1.06	2.18	2.14	4.26	4.21	4.26	35
長期 (7-)	85	80.87	81.01	10.87	1.24	3.56	3.20	9.92	9.76	9.90	50
長期 (7-11)	55	88.05	88.21	9.29	1.60	3.24	3.05	8.59	8.46	8.58	51
超長期 (11-)	30	67.69	67.82	13.78	0.58	4.32	3.57	13.09	12.86	13.06	45
電気・ガス業	11,864	86.97	87.18	8.09	1.10	2.93	2.71	6.63	6.53	6.60	57
短期 (1-3)	2,355	97.85	98.00	2.13	0.77	1.81	1.79	2.11	2.09	2.11	43
中期 (3-7)	4,109	92.73	92.90	4.94	0.87	2.49	2.40	4.80	4.74	4.80	52
長期 (7-)	5,401	77.84	78.10	13.09	1.42	3.94	3.48	10.76	10.57	10.69	68
長期 (7-11)	2,783	86.76	87.01	8.84	1.46	3.39	3.17	8.21	8.08	8.20	70
超長期 (11-)	2,619	68.36	68.64	17.61	1.37	4.67	3.90	14.20	13.93	14.06	65
陸運業	6,985	79.84	80.10	12.67	1.14	3.10	2.71	8.59	8.45	8.49	36
短期 (1-3)	1,002	99.03	99.30	2.18	1.24	1.68	1.67	2.15	2.13	2.15	30
中期 (3-7)	1,925	94.75	95.01	4.75	1.06	2.26	2.21	4.60	4.55	4.60	36
長期 (7-)	4,058	68.03	68.30	19.02	1.16	4.16	3.42	13.52	13.28	13.34	38
長期 (7-11)	1,299	88.43	88.75	8.84	1.38	3.02	2.85	8.25	8.13	8.23	37
超長期 (11-)	2,759	58.43	58.67	23.81	1.05	4.97	3.83	17.28	16.95	16.97	39
海運業	319	96.63	96.92	3.60	1.20	2.15	2.12	3.46	3.42	3.46	49
短期 (1-3)	159	97.87	98.09	2.43	0.99	1.89	1.88	2.40	2.38	2.40	45
中期 (3-7)	130	97.07	97.47	4.08	1.47	2.29	2.26	3.95	3.91	3.95	53
長期 (7-)	30	88.18	88.34	7.67	1.14	3.04	2.87	7.33	7.22	7.32	55
長期 (7-11)	30	88.18	88.34	7.67	1.14	3.04	2.87	7.33	7.22	7.32	55
超長期 (11-)	-	-	-	-	-	-	-	-	-	-	-
空運業	225	81.71	81.85	8.86	1.12	3.77	3.40	7.90	7.76	7.88	101
短期 (1-3)	20	96.19	96.25	2.36	0.44	2.13	2.10	2.35	2.32	2.35	69
中期 (3-7)	40	90.47	90.77	5.29	0.74	2.86	2.73	5.07	5.00	5.07	81
長期 (7-)	165	77.83	77.95	10.52	1.29	4.27	3.78	9.53	9.35	9.51	112
長期 (7-11)	95	83.83	83.99	8.73	1.42	3.85	3.54	8.12	7.98	8.11	108
超長期 (11-)	70	69.69	69.75	12.94	1.12	4.97	4.18	11.83	11.59	11.79	118
倉庫・運輸関連業	122	90.33	90.51	5.45	0.67	2.50	2.37	4.94	4.87	4.93	50
短期 (1-3)	25	97.67	97.86	1.82	0.48	1.80	1.79	1.81	1.79	1.81	48
中期 (3-7)	60	93.94	94.08	3.96	0.60	2.27	2.20	3.91	3.86	3.91	49
長期 (7-)	37	79.37	79.60	10.38	0.93	3.56	3.17	9.57	9.42	9.55	53
長期 (7-11)	17	88.62	88.87	7.60	1.18	3.02	2.85	7.25	7.14	7.24	54
超長期 (11-)	20	71.73	71.95	12.67	0.72	4.11	3.49	11.93	11.73	11.91	51
情報・通信業	2,578	94.31	94.68	4.33	1.24	2.54	2.45	3.95	3.90	3.95	74
短期 (1-3)	979	97.91	98.17	2.05	0.99	2.02	2.01	2.02	2.00	2.02	66
中期 (3-7)	1,199	94.86	95.26	4.40	1.29	2.56	2.49	4.24	4.18	4.24	71
長期 (7-)	401	83.85	84.40	9.69	1.69	3.92	3.57	8.50	8.34	8.47	103
長期 (7-11)	333	87.20	87.77	8.67	1.63	3.55	3.31	7.98	7.85	7.96	86
超長期 (11-)	68	67.30	67.79	14.73	2.00	6.29	5.22	11.83	11.53	11.71	214
卸売業	1,596	93.34	93.62	5.11	1.05	2.30	2.21	4.64	4.58	4.64	38
短期 (1-3)	482	98.28	98.53	2.15	0.90	1.73	1.72	2.13	2.11	2.13	35
中期 (3-7)	755	95.19	95.49	4.49	1.08	2.23	2.18	4.35	4.30	4.35	38
長期 (7-)	359	82.82	83.09	10.35	1.17	3.37	3.07	9.36	9.21	9.33	45
長期 (7-11)	235	87.76	88.02	8.41	1.22	3.03	2.85	7.92	7.81	7.91	43
超長期 (11-)	124	73.50	73.78	14.03	1.09	4.14	3.58	12.60	12.38	12.53	50

出所:NFRC

- 東証 33 業種分類を参考に NFRC で分類

事業債 業種別・ポートフォリオ指標 (4/4) (2026年5月末)

	額面 (10億円)	時価単価 (円)	利含単価 (円)	残存年数 (年)	利率 (%)	単利 (%)	複利 (%)	Dur (年)	M-Dur	E-Dur	Tspd (bp)
小売業	1,023	95.02	95.24	4.00	0.98	2.26	2.20	3.74	3.69	3.74	53
短期 (1-3)	513	97.38	97.51	2.18	0.58	1.83	1.81	2.16	2.14	2.16	44
中期 (3-7)	332	95.74	96.06	4.22	1.31	2.38	2.33	4.09	4.04	4.09	58
長期 (7-)	177	86.81	87.12	8.85	1.52	3.42	3.20	8.14	8.01	8.12	74
長期 (7-11)	137	90.14	90.42	7.93	1.71	3.31	3.15	7.37	7.26	7.36	80
超長期 (11-)	40	75.41	75.80	12.02	0.88	3.88	3.39	11.25	11.07	11.23	48
銀行業	1,181	96.85	97.16	3.53	1.13	2.12	2.09	3.40	3.36	3.40	47
短期 (1-3)	391	97.84	98.02	1.91	0.59	1.73	1.72	1.90	1.88	1.90	40
中期 (3-7)	730	96.81	97.18	4.00	1.38	2.25	2.22	3.88	3.84	3.88	51
長期 (7-)	60	90.84	91.24	8.40	1.73	3.14	3.01	7.76	7.65	7.75	59
長期 (7-11)	60	90.84	91.24	8.40	1.73	3.14	3.01	7.76	7.65	7.75	59
超長期 (11-)	-	-	-	-	-	-	-	-	-	-	-
証券、商品先物取引業	524	98.03	98.31	2.40	1.25	2.11	2.10	2.35	2.32	2.35	69
短期 (1-3)	430	98.28	98.55	2.01	1.13	2.01	1.99	1.98	1.96	1.98	66
中期 (3-7)	95	96.87	97.23	4.19	1.80	2.61	2.57	4.03	3.98	4.03	82
長期 (7-)	-	-	-	-	-	-	-	-	-	-	-
長期 (7-11)	-	-	-	-	-	-	-	-	-	-	-
超長期 (11-)	-	-	-	-	-	-	-	-	-	-	-
保険業	499	96.09	96.42	4.26	1.16	2.15	2.11	4.01	3.96	4.01	38
短期 (1-3)	204	98.39	98.55	1.85	0.71	1.65	1.64	1.84	1.82	1.84	33
中期 (3-7)	235	95.05	95.44	5.09	1.32	2.35	2.30	4.89	4.83	4.88	40
長期 (7-)	60	92.35	93.02	9.17	2.07	3.14	3.03	8.31	8.18	8.29	51
長期 (7-11)	60	92.35	93.02	9.17	2.07	3.14	3.03	8.31	8.18	8.29	51
超長期 (11-)	-	-	-	-	-	-	-	-	-	-	-
その他金融業	6,605	95.55	95.84	3.74	0.94	2.15	2.11	3.55	3.51	3.55	47
短期 (1-3)	3,012	98.00	98.22	1.98	0.75	1.78	1.77	1.96	1.94	1.96	44
中期 (3-7)	2,773	94.93	95.26	4.27	1.01	2.30	2.25	4.16	4.11	4.16	48
長期 (7-)	820	88.67	89.09	8.43	1.44	3.14	2.97	7.79	7.68	7.78	56
長期 (7-11)	762	90.04	90.47	8.07	1.48	3.06	2.92	7.54	7.43	7.53	54
超長期 (11-)	58	70.73	70.91	13.13	0.98	4.52	3.82	12.02	11.79	11.98	82
不動産業	2,947	90.21	90.51	6.58	1.05	2.58	2.43	5.38	5.30	5.36	50
短期 (1-3)	715	97.92	98.11	1.99	0.71	1.77	1.75	1.97	1.95	1.97	42
中期 (3-7)	1,269	94.86	95.17	4.52	1.11	2.38	2.32	4.38	4.32	4.37	52
長期 (7-)	963	78.38	78.73	12.70	1.22	3.66	3.24	10.13	9.96	10.07	54
長期 (7-11)	562	88.49	88.88	8.41	1.37	3.12	2.95	7.85	7.74	7.84	53
超長期 (11-)	401	64.21	64.48	18.71	1.02	4.71	3.80	14.53	14.25	14.36	57
サービス業	904	91.99	92.31	5.00	1.04	2.73	2.60	4.62	4.55	4.61	77
短期 (1-3)	217	97.59	97.77	2.01	0.63	1.87	1.85	1.99	1.98	1.99	52
中期 (3-7)	467	93.52	93.84	4.50	1.04	2.61	2.53	4.36	4.30	4.35	73
長期 (7-)	220	83.23	83.68	9.00	1.47	4.00	3.63	8.27	8.12	8.25	114
長期 (7-11)	215	83.59	84.05	8.83	1.48	3.99	3.63	8.15	8.00	8.13	116
超長期 (11-)	5	67.59	67.83	16.26	0.98	4.41	3.64	14.67	14.41	14.59	34
財投機関債	19,248	87.12	87.40	8.74	1.00	2.51	2.30	6.51	6.42	6.46	23
短期 (1-3)	5,313	98.38	98.60	1.96	0.70	1.53	1.53	1.94	1.92	1.94	20
中期 (3-7)	6,219	95.53	95.81	4.44	0.97	2.05	2.01	4.32	4.27	4.32	22
長期 (7-)	7,716	72.59	72.92	16.89	1.24	3.90	3.32	13.10	12.87	12.95	27
長期 (7-11)	2,307	88.68	89.09	8.82	1.26	2.86	2.70	8.27	8.16	8.26	22
超長期 (11-)	5,410	65.73	66.02	20.32	1.23	4.49	3.68	15.87	15.58	15.65	29

出所:NFRC

- 東証 33 業種分類を参考に NFRC で分類
- 財投機関債には、交通債券・放送債券を含む

事業債 業種別・ポートフォリオ指標 (4/4) (2026年5月末、6月ポートフォリオ)

	額面 (10億円)	時価単価 (円)	利含単価 (円)	残存年数 (年)	利率 (%)	単利 (%)	複利 (%)	Dur (年)	M-Dur	E-Dur	Tspd (bp)
小売業	1,013	94.98	95.20	4.03	0.98	2.27	2.21	3.77	3.72	3.76	53
短期 (1-3)	503	97.35	97.48	2.20	0.57	1.83	1.81	2.18	2.16	2.18	43
中期 (3-7)	332	95.74	96.06	4.22	1.31	2.38	2.33	4.09	4.04	4.09	58
長期 (7-)	177	86.81	87.12	8.85	1.52	3.42	3.20	8.14	8.01	8.12	74
長期 (7-11)	137	90.14	90.42	7.93	1.71	3.31	3.15	7.37	7.26	7.36	80
超長期 (11-)	40	75.41	75.80	12.02	0.88	3.88	3.39	11.25	11.07	11.23	48
銀行業	1,311	97.11	97.41	3.79	1.26	2.14	2.11	3.63	3.59	3.63	45
短期 (1-3)	441	97.74	97.92	2.12	0.67	1.77	1.75	2.10	2.08	2.10	39
中期 (3-7)	800	97.11	97.46	4.25	1.51	2.26	2.23	4.10	4.05	4.10	48
長期 (7-)	70	93.22	93.58	9.02	2.16	3.16	3.06	8.17	8.05	8.15	57
長期 (7-11)	70	93.22	93.58	9.02	2.16	3.16	3.06	8.17	8.05	8.15	57
超長期 (11-)	-	-	-	-	-	-	-	-	-	-	-
証券、商品先物取引業	524	98.03	98.31	2.40	1.25	2.11	2.10	2.35	2.32	2.35	69
短期 (1-3)	430	98.28	98.55	2.01	1.13	2.01	1.99	1.98	1.96	1.98	66
中期 (3-7)	95	96.87	97.23	4.19	1.80	2.61	2.57	4.03	3.98	4.03	82
長期 (7-)	-	-	-	-	-	-	-	-	-	-	-
長期 (7-11)	-	-	-	-	-	-	-	-	-	-	-
超長期 (11-)	-	-	-	-	-	-	-	-	-	-	-
保険業	499	96.09	96.42	4.26	1.16	2.15	2.11	4.01	3.96	4.01	38
短期 (1-3)	204	98.39	98.55	1.85	0.71	1.65	1.64	1.84	1.82	1.84	33
中期 (3-7)	235	95.05	95.44	5.09	1.32	2.35	2.30	4.89	4.83	4.88	40
長期 (7-)	60	92.35	93.02	9.17	2.07	3.14	3.03	8.31	8.18	8.29	51
長期 (7-11)	60	92.35	93.02	9.17	2.07	3.14	3.03	8.31	8.18	8.29	51
超長期 (11-)	-	-	-	-	-	-	-	-	-	-	-
その他金融業	6,439	95.46	95.75	3.84	0.96	2.17	2.12	3.64	3.60	3.64	47
短期 (1-3)	3,022	97.86	98.08	2.12	0.76	1.80	1.79	2.10	2.08	2.10	43
中期 (3-7)	2,812	94.29	94.62	4.59	1.01	2.37	2.31	4.44	4.39	4.44	49
長期 (7-)	605	88.96	89.40	8.91	1.66	3.23	3.05	8.13	8.01	8.12	58
長期 (7-11)	557	90.64	91.11	8.51	1.72	3.13	2.99	7.85	7.73	7.84	56
超長期 (11-)	48	69.47	69.59	13.57	0.98	4.63	3.88	12.41	12.18	12.37	83
不動産業	2,977	90.30	90.60	6.61	1.07	2.59	2.44	5.41	5.34	5.39	50
短期 (1-3)	720	97.85	98.04	2.03	0.71	1.78	1.76	2.01	1.99	2.01	42
中期 (3-7)	1,404	94.31	94.63	4.77	1.11	2.42	2.35	4.60	4.55	4.60	51
長期 (7-)	853	77.35	77.69	13.50	1.33	3.79	3.34	10.67	10.48	10.59	56
長期 (7-11)	452	89.00	89.39	8.88	1.60	3.21	3.04	8.19	8.07	8.18	56
超長期 (11-)	401	64.21	64.48	18.71	1.02	4.71	3.80	14.53	14.25	14.36	57
サービス業	904	92.01	92.33	5.04	1.06	2.73	2.60	4.66	4.59	4.66	75
短期 (1-3)	227	97.10	97.29	2.15	0.62	1.96	1.94	2.12	2.10	2.12	57
中期 (3-7)	457	93.72	94.03	4.57	1.09	2.58	2.49	4.42	4.36	4.42	68
長期 (7-)	220	83.23	83.68	9.00	1.47	4.00	3.63	8.27	8.12	8.25	114
長期 (7-11)	215	83.59	84.05	8.83	1.48	3.99	3.63	8.15	8.00	8.13	116
超長期 (11-)	5	67.59	67.83	16.26	0.98	4.41	3.64	14.67	14.41	14.59	34
財投機関債	19,082	87.02	87.30	8.90	1.04	2.54	2.32	6.66	6.56	6.61	23
短期 (1-3)	5,114	98.31	98.53	2.10	0.75	1.57	1.56	2.08	2.06	2.08	20
中期 (3-7)	6,236	95.50	95.77	4.55	1.00	2.07	2.03	4.42	4.37	4.42	22
長期 (7-)	7,732	72.71	73.04	16.90	1.26	3.90	3.33	13.11	12.88	12.97	27
長期 (7-11)	2,359	88.80	89.19	8.97	1.32	2.88	2.73	8.39	8.27	8.38	23
超長期 (11-)	5,374	65.65	65.95	20.39	1.23	4.50	3.68	15.91	15.62	15.69	29

出所:NFRC

- 東証 33 業種分類を参考に NFRC で分類
- 財投機関債には、交通債券・放送債券を含む

事業債 円建外債 格付別・ポートフォリオ指標 (2026年5月末)

	額面 (10億円)	時価単価 (円)	利含単価 (円)	残存年数 (年)	利率 (%)	単利 (%)	複利 (%)	Dur (年)	M-Dur	E-Dur	Tspd (bp)
AAA~AA 格	53,880	88.75	89.01	7.58	0.98	2.49	2.31	5.77	5.69	5.74	35
短期 (1-3)	15,684	98.18	98.37	1.96	0.70	1.64	1.63	1.94	1.93	1.94	30
中期 (3-7)	19,733	94.80	95.06	4.51	0.97	2.21	2.16	4.38	4.33	4.38	36
長期 (7-)	18,463	74.30	74.60	15.62	1.24	3.82	3.29	11.95	11.75	11.84	39
長期 (7-11)	7,941	88.49	88.84	8.63	1.34	3.02	2.85	8.08	7.96	8.07	40
超長期 (11-)	10,523	63.59	63.86	20.90	1.16	4.66	3.75	16.02	15.72	15.80	37
AAA~A 格	73,536	89.85	90.11	6.86	1.02	2.50	2.35	5.38	5.31	5.36	43
短期 (1-3)	23,203	98.15	98.36	1.97	0.78	1.74	1.72	1.95	1.93	1.95	40
中期 (3-7)	27,451	94.64	94.91	4.48	1.00	2.29	2.23	4.35	4.30	4.35	43
長期 (7-)	22,882	75.68	75.99	14.67	1.28	3.83	3.34	11.44	11.24	11.34	48
長期 (7-11)	10,590	88.03	88.39	8.61	1.39	3.15	2.96	8.04	7.92	8.03	51
超長期 (11-)	12,292	65.03	65.31	19.88	1.19	4.63	3.77	15.39	15.10	15.19	45
AAA~BBB 格	73,536	89.85	90.11	6.86	1.02	2.50	2.35	5.38	5.31	5.36	43
短期 (1-3)	23,203	98.15	98.36	1.97	0.78	1.74	1.72	1.95	1.93	1.95	40
中期 (3-7)	27,451	94.64	94.91	4.48	1.00	2.29	2.23	4.35	4.30	4.35	43
長期 (7-)	22,882	75.68	75.99	14.67	1.28	3.83	3.34	11.44	11.24	11.34	48
長期 (7-11)	10,590	88.03	88.39	8.61	1.39	3.15	2.96	8.04	7.92	8.03	51
超長期 (11-)	12,292	65.03	65.31	19.88	1.19	4.63	3.77	15.39	15.10	15.19	45
AAA~BB 格	73,536	89.85	90.11	6.86	1.02	2.50	2.35	5.38	5.31	5.36	43
短期 (1-3)	23,203	98.15	98.36	1.97	0.78	1.74	1.72	1.95	1.93	1.95	40
中期 (3-7)	27,451	94.64	94.91	4.48	1.00	2.29	2.23	4.35	4.30	4.35	43
長期 (7-)	22,882	75.68	75.99	14.67	1.28	3.83	3.34	11.44	11.24	11.34	48
長期 (7-11)	10,590	88.03	88.39	8.61	1.39	3.15	2.96	8.04	7.92	8.03	51
超長期 (11-)	12,292	65.03	65.31	19.88	1.19	4.63	3.77	15.39	15.10	15.19	45
AAA 格	12,018	93.17	93.41	5.30	0.82	2.08	1.99	4.25	4.20	4.23	26
短期 (1-3)	4,641	97.98	98.12	1.94	0.50	1.56	1.55	1.93	1.91	1.93	22
中期 (3-7)	5,162	95.28	95.54	4.25	0.89	2.07	2.03	4.15	4.11	4.15	27
長期 (7-)	2,214	78.16	78.56	14.75	1.32	3.48	3.07	10.62	10.45	10.51	36
長期 (7-11)	1,435	90.15	90.61	8.35	1.42	2.93	2.79	7.81	7.70	7.80	38
超長期 (11-)	779	56.05	56.36	26.56	1.12	5.12	3.88	18.96	18.59	18.56	31
AA 格	41,863	87.49	87.75	8.23	1.03	2.62	2.41	6.24	6.14	6.20	37
短期 (1-3)	11,043	98.26	98.47	1.97	0.78	1.68	1.67	1.95	1.94	1.95	34
中期 (3-7)	14,571	94.62	94.89	4.60	1.00	2.26	2.21	4.46	4.41	4.46	39
長期 (7-)	16,249	73.77	74.06	15.74	1.23	3.87	3.32	12.15	11.94	12.03	39
長期 (7-11)	6,505	88.12	88.44	8.70	1.33	3.04	2.87	8.14	8.02	8.13	41
超長期 (11-)	9,744	64.19	64.46	20.45	1.17	4.63	3.74	15.82	15.52	15.60	37
A 格	19,655	92.85	93.13	4.90	1.11	2.53	2.43	4.37	4.31	4.36	65
短期 (1-3)	7,519	98.10	98.34	1.99	0.95	1.93	1.92	1.97	1.95	1.97	58
中期 (3-7)	7,718	94.25	94.54	4.42	1.07	2.48	2.41	4.28	4.23	4.28	63
長期 (7-)	4,419	81.46	81.79	10.67	1.46	3.88	3.51	9.46	9.29	9.42	85
長期 (7-11)	2,650	86.68	87.05	8.56	1.52	3.53	3.29	7.93	7.80	7.92	85
超長期 (11-)	1,769	73.64	73.92	13.82	1.38	4.49	3.89	12.15	11.91	12.08	84
BBB 格	-	-	-	-	-	-	-	-	-	-	-
短期 (1-3)	-	-	-	-	-	-	-	-	-	-	-
中期 (3-7)	-	-	-	-	-	-	-	-	-	-	-
長期 (7-)	-	-	-	-	-	-	-	-	-	-	-
長期 (7-11)	-	-	-	-	-	-	-	-	-	-	-
超長期 (11-)	-	-	-	-	-	-	-	-	-	-	-
BB 格	-	-	-	-	-	-	-	-	-	-	-
短期 (1-3)	-	-	-	-	-	-	-	-	-	-	-
中期 (3-7)	-	-	-	-	-	-	-	-	-	-	-
長期 (7-)	-	-	-	-	-	-	-	-	-	-	-
長期 (7-11)	-	-	-	-	-	-	-	-	-	-	-
超長期 (11-)	-	-	-	-	-	-	-	-	-	-	-
B 格以下	-	-	-	-	-	-	-	-	-	-	-
短期 (1-3)	-	-	-	-	-	-	-	-	-	-	-
中期 (3-7)	-	-	-	-	-	-	-	-	-	-	-
長期 (7-)	-	-	-	-	-	-	-	-	-	-	-
長期 (7-11)	-	-	-	-	-	-	-	-	-	-	-
超長期 (11-)	-	-	-	-	-	-	-	-	-	-	-
格付なし	-	-	-	-	-	-	-	-	-	-	-
短期 (1-3)	-	-	-	-	-	-	-	-	-	-	-
中期 (3-7)	-	-	-	-	-	-	-	-	-	-	-
長期 (7-)	-	-	-	-	-	-	-	-	-	-	-
長期 (7-11)	-	-	-	-	-	-	-	-	-	-	-
超長期 (11-)	-	-	-	-	-	-	-	-	-	-	-

出所:NFRC

- 格付は、格付会社 4 社の最高格付をもとに分類

事業債 円建外債 格付別・ポートフォリオ指標 (2026年5月末、6月ポートフォリオ)

	額面 (10億円)	時価単価 (円)	利含単価 (円)	残存年数 (年)	利率 (%)	単利 (%)	複利 (%)	Dur (年)	M-Dur	E-Dur	Tspd (bp)
AAA~AA 格	53,476	88.68	88.94	7.71	1.02	2.52	2.34	5.90	5.81	5.86	35
短期 (1-3)	15,213	98.07	98.27	2.09	0.74	1.67	1.66	2.07	2.06	2.07	31
中期 (3-7)	20,116	94.64	94.91	4.65	1.00	2.24	2.18	4.51	4.46	4.51	36
長期 (7-)	18,148	74.19	74.49	15.82	1.28	3.85	3.31	12.09	11.89	11.97	39
長期 (7-11)	7,728	88.64	88.99	8.84	1.42	3.05	2.88	8.23	8.12	8.22	40
超長期 (11-)	10,419	63.47	63.74	21.00	1.17	4.67	3.76	16.09	15.79	15.86	37
AAA~A 格	73,058	89.79	90.05	6.99	1.05	2.53	2.37	5.50	5.42	5.48	44
短期 (1-3)	22,599	98.06	98.27	2.08	0.81	1.76	1.75	2.06	2.04	2.06	40
中期 (3-7)	27,820	94.52	94.79	4.60	1.02	2.31	2.25	4.46	4.41	4.46	43
長期 (7-)	22,639	75.72	76.03	14.82	1.33	3.86	3.36	11.54	11.34	11.44	49
長期 (7-11)	10,425	88.18	88.53	8.80	1.46	3.17	2.99	8.18	8.06	8.17	52
超長期 (11-)	12,214	65.08	65.35	19.96	1.22	4.64	3.78	15.43	15.14	15.22	45
AAA~BBB 格	73,058	89.79	90.05	6.99	1.05	2.53	2.37	5.50	5.42	5.48	44
短期 (1-3)	22,599	98.06	98.27	2.08	0.81	1.76	1.75	2.06	2.04	2.06	40
中期 (3-7)	27,820	94.52	94.79	4.60	1.02	2.31	2.25	4.46	4.41	4.46	43
長期 (7-)	22,639	75.72	76.03	14.82	1.33	3.86	3.36	11.54	11.34	11.44	49
長期 (7-11)	10,425	88.18	88.53	8.80	1.46	3.17	2.99	8.18	8.06	8.17	52
超長期 (11-)	12,214	65.08	65.35	19.96	1.22	4.64	3.78	15.43	15.14	15.22	45
AAA~BB 格	73,058	89.79	90.05	6.99	1.05	2.53	2.37	5.50	5.42	5.48	44
短期 (1-3)	22,599	98.06	98.27	2.08	0.81	1.76	1.75	2.06	2.04	2.06	40
中期 (3-7)	27,820	94.52	94.79	4.60	1.02	2.31	2.25	4.46	4.41	4.46	43
長期 (7-)	22,639	75.72	76.03	14.82	1.33	3.86	3.36	11.54	11.34	11.44	49
長期 (7-11)	10,425	88.18	88.53	8.80	1.46	3.17	2.99	8.18	8.06	8.17	52
超長期 (11-)	12,214	65.08	65.35	19.96	1.22	4.64	3.78	15.43	15.14	15.22	45
AAA 格	11,866	93.10	93.35	5.48	0.87	2.12	2.03	4.42	4.37	4.40	27
短期 (1-3)	4,434	97.88	98.03	2.09	0.56	1.60	1.58	2.07	2.06	2.07	23
中期 (3-7)	5,372	95.01	95.27	4.46	0.92	2.11	2.07	4.33	4.29	4.33	27
長期 (7-)	2,059	77.84	78.24	15.47	1.43	3.54	3.11	11.04	10.85	10.92	35
長期 (7-11)	1,300	90.88	91.33	8.75	1.61	2.95	2.82	8.10	7.99	8.09	36
超長期 (11-)	759	55.49	55.80	26.97	1.14	5.18	3.91	19.27	18.89	18.85	31
AA 格	41,610	87.42	87.68	8.35	1.06	2.64	2.44	6.35	6.25	6.31	38
短期 (1-3)	10,778	98.16	98.37	2.10	0.81	1.71	1.69	2.07	2.05	2.07	34
中期 (3-7)	14,744	94.51	94.78	4.72	1.02	2.29	2.23	4.57	4.52	4.57	39
長期 (7-)	16,088	73.72	74.01	15.87	1.26	3.89	3.34	12.24	12.03	12.12	39
長期 (7-11)	6,428	88.19	88.51	8.86	1.38	3.07	2.89	8.26	8.14	8.25	41
超長期 (11-)	9,661	64.10	64.37	20.54	1.17	4.64	3.75	15.88	15.58	15.66	37
A 格	19,582	92.82	93.10	5.01	1.14	2.56	2.45	4.47	4.40	4.46	66
短期 (1-3)	7,386	98.02	98.26	2.06	0.96	1.94	1.93	2.03	2.01	2.03	58
中期 (3-7)	7,705	94.21	94.49	4.48	1.09	2.50	2.43	4.34	4.29	4.34	63
長期 (7-)	4,491	81.89	82.22	10.77	1.54	3.89	3.53	9.51	9.34	9.48	86
長期 (7-11)	2,697	86.86	87.23	8.68	1.57	3.54	3.31	8.02	7.89	8.00	86
超長期 (11-)	1,794	74.42	74.70	13.91	1.48	4.50	3.91	12.14	11.90	12.06	86
BBB 格	-	-	-	-	-	-	-	-	-	-	-
短期 (1-3)	-	-	-	-	-	-	-	-	-	-	-
中期 (3-7)	-	-	-	-	-	-	-	-	-	-	-
長期 (7-)	-	-	-	-	-	-	-	-	-	-	-
長期 (7-11)	-	-	-	-	-	-	-	-	-	-	-
超長期 (11-)	-	-	-	-	-	-	-	-	-	-	-
BB 格	-	-	-	-	-	-	-	-	-	-	-
短期 (1-3)	-	-	-	-	-	-	-	-	-	-	-
中期 (3-7)	-	-	-	-	-	-	-	-	-	-	-
長期 (7-)	-	-	-	-	-	-	-	-	-	-	-
長期 (7-11)	-	-	-	-	-	-	-	-	-	-	-
超長期 (11-)	-	-	-	-	-	-	-	-	-	-	-
B 格以下	-	-	-	-	-	-	-	-	-	-	-
短期 (1-3)	-	-	-	-	-	-	-	-	-	-	-
中期 (3-7)	-	-	-	-	-	-	-	-	-	-	-
長期 (7-)	-	-	-	-	-	-	-	-	-	-	-
長期 (7-11)	-	-	-	-	-	-	-	-	-	-	-
超長期 (11-)	-	-	-	-	-	-	-	-	-	-	-
格付なし	-	-	-	-	-	-	-	-	-	-	-
短期 (1-3)	-	-	-	-	-	-	-	-	-	-	-
中期 (3-7)	-	-	-	-	-	-	-	-	-	-	-
長期 (7-)	-	-	-	-	-	-	-	-	-	-	-
長期 (7-11)	-	-	-	-	-	-	-	-	-	-	-
超長期 (11-)	-	-	-	-	-	-	-	-	-	-	-

出所:NFRC

- 格付は、格付会社 4 社の最高格付をもとに分類

事業債 最高格付別・ポートフォリオ指標 (2026年5月末)

	額面 (10億円)	時価単価 (円)	利含単価 (円)	残存年数 (年)	利率 (%)	単利 (%)	複利 (%)	Dur (年)	M-Dur	E-Dur	Tspd (bp)
AAA～AA格	53,026	88.61	88.87	7.65	0.98	2.50	2.32	5.83	5.74	5.79	35
短期 (1-3)	15,075	98.15	98.34	1.97	0.69	1.64	1.63	1.95	1.93	1.95	30
中期 (3-7)	19,540	94.78	95.05	4.51	0.97	2.21	2.16	4.38	4.34	4.38	36
長期 (7-)	18,410	74.25	74.55	15.64	1.24	3.82	3.29	11.97	11.76	11.85	39
長期 (7-11)	7,888	88.47	88.82	8.63	1.34	3.02	2.85	8.08	7.96	8.07	40
超長期 (11-)	10,522	63.58	63.86	20.90	1.16	4.66	3.75	16.03	15.72	15.80	37
AAA～A格	70,102	89.50	89.76	7.04	1.00	2.52	2.35	5.51	5.43	5.49	42
短期 (1-3)	20,795	98.10	98.30	1.98	0.73	1.71	1.70	1.96	1.94	1.96	37
中期 (3-7)	26,759	94.61	94.88	4.49	0.99	2.28	2.22	4.36	4.31	4.36	42
長期 (7-)	22,548	75.50	75.81	14.72	1.27	3.83	3.33	11.47	11.27	11.37	47
長期 (7-11)	10,383	88.00	88.35	8.61	1.37	3.14	2.95	8.05	7.93	8.03	50
超長期 (11-)	12,165	64.83	65.10	19.93	1.18	4.64	3.77	15.44	15.15	15.24	44
AAA～BBB格	70,102	89.50	89.76	7.04	1.00	2.52	2.35	5.51	5.43	5.49	42
短期 (1-3)	20,795	98.10	98.30	1.98	0.73	1.71	1.70	1.96	1.94	1.96	37
中期 (3-7)	26,759	94.61	94.88	4.49	0.99	2.28	2.22	4.36	4.31	4.36	42
長期 (7-)	22,548	75.50	75.81	14.72	1.27	3.83	3.33	11.47	11.27	11.37	47
長期 (7-11)	10,383	88.00	88.35	8.61	1.37	3.14	2.95	8.05	7.93	8.03	50
超長期 (11-)	12,165	64.83	65.10	19.93	1.18	4.64	3.77	15.44	15.15	15.24	44
AAA～BB格	70,102	89.50	89.76	7.04	1.00	2.52	2.35	5.51	5.43	5.49	42
短期 (1-3)	20,795	98.10	98.30	1.98	0.73	1.71	1.70	1.96	1.94	1.96	37
中期 (3-7)	26,759	94.61	94.88	4.49	0.99	2.28	2.22	4.36	4.31	4.36	42
長期 (7-)	22,548	75.50	75.81	14.72	1.27	3.83	3.33	11.47	11.27	11.37	47
長期 (7-11)	10,383	88.00	88.35	8.61	1.37	3.14	2.95	8.05	7.93	8.03	50
超長期 (11-)	12,165	64.83	65.10	19.93	1.18	4.64	3.77	15.44	15.15	15.24	44
AAA格	12,018	93.17	93.41	5.30	0.82	2.08	1.99	4.25	4.20	4.23	26
短期 (1-3)	4,641	97.98	98.12	1.94	0.50	1.56	1.55	1.93	1.91	1.93	22
中期 (3-7)	5,162	95.28	95.54	4.25	0.89	2.07	2.03	4.15	4.11	4.15	27
長期 (7-)	2,214	78.16	78.56	14.75	1.32	3.48	3.07	10.62	10.45	10.51	36
長期 (7-11)	1,435	90.15	90.61	8.35	1.42	2.93	2.79	7.81	7.70	7.80	38
超長期 (11-)	779	56.05	56.36	26.56	1.12	5.12	3.88	18.96	18.59	18.56	31
AA格	41,008	87.28	87.54	8.35	1.03	2.63	2.42	6.32	6.23	6.28	37
短期 (1-3)	10,434	98.23	98.44	1.98	0.77	1.68	1.67	1.96	1.94	1.96	33
中期 (3-7)	14,378	94.61	94.87	4.61	0.99	2.26	2.21	4.47	4.42	4.47	39
長期 (7-)	16,196	73.71	74.01	15.76	1.23	3.87	3.33	12.16	11.95	12.04	39
長期 (7-11)	6,453	88.10	88.42	8.69	1.32	3.04	2.87	8.14	8.02	8.13	41
超長期 (11-)	9,743	64.19	64.46	20.45	1.17	4.63	3.74	15.82	15.52	15.60	37
A格	17,076	92.26	92.53	5.12	1.07	2.56	2.45	4.58	4.51	4.57	63
短期 (1-3)	5,720	97.96	98.19	2.01	0.86	1.89	1.88	1.99	1.97	1.99	54
中期 (3-7)	7,218	94.15	94.43	4.44	1.05	2.47	2.40	4.30	4.25	4.30	61
長期 (7-)	4,138	81.06	81.39	10.61	1.40	3.86	3.48	9.46	9.29	9.43	83
長期 (7-11)	2,495	86.51	86.87	8.56	1.48	3.51	3.27	7.94	7.81	7.93	84
超長期 (11-)	1,643	72.79	73.07	13.73	1.27	4.50	3.87	12.19	11.96	12.13	82
BBB格	-	-	-	-	-	-	-	-	-	-	-
短期 (1-3)	-	-	-	-	-	-	-	-	-	-	-
中期 (3-7)	-	-	-	-	-	-	-	-	-	-	-
長期 (7-)	-	-	-	-	-	-	-	-	-	-	-
長期 (7-11)	-	-	-	-	-	-	-	-	-	-	-
超長期 (11-)	-	-	-	-	-	-	-	-	-	-	-
BB格	-	-	-	-	-	-	-	-	-	-	-
短期 (1-3)	-	-	-	-	-	-	-	-	-	-	-
中期 (3-7)	-	-	-	-	-	-	-	-	-	-	-
長期 (7-)	-	-	-	-	-	-	-	-	-	-	-
長期 (7-11)	-	-	-	-	-	-	-	-	-	-	-
超長期 (11-)	-	-	-	-	-	-	-	-	-	-	-
B格以下	-	-	-	-	-	-	-	-	-	-	-
短期 (1-3)	-	-	-	-	-	-	-	-	-	-	-
中期 (3-7)	-	-	-	-	-	-	-	-	-	-	-
長期 (7-)	-	-	-	-	-	-	-	-	-	-	-
長期 (7-11)	-	-	-	-	-	-	-	-	-	-	-
超長期 (11-)	-	-	-	-	-	-	-	-	-	-	-
格付なし	-	-	-	-	-	-	-	-	-	-	-
短期 (1-3)	-	-	-	-	-	-	-	-	-	-	-
中期 (3-7)	-	-	-	-	-	-	-	-	-	-	-
長期 (7-)	-	-	-	-	-	-	-	-	-	-	-
長期 (7-11)	-	-	-	-	-	-	-	-	-	-	-
超長期 (11-)	-	-	-	-	-	-	-	-	-	-	-

出所:NFRFC

- 格付は、格付会社4社の最高格付をもとに分類

事業債 最高格付別・ポートフォリオ指標 (2026年5月末、6月ポートフォリオ)

	額面 (10億円)	時価単価 (円)	利含単価 (円)	残存年数 (年)	利率 (%)	単利 (%)	複利 (%)	Dur (年)	M-Dur	E-Dur	Tspd (bp)
AAA~AA 格	52,681	88.55	88.80	7.79	1.02	2.53	2.35	5.95	5.87	5.92	35
短期 (1-3)	14,664	98.05	98.25	2.10	0.72	1.67	1.66	2.08	2.06	2.08	30
中期 (3-7)	19,919	94.63	94.90	4.65	0.99	2.24	2.18	4.51	4.46	4.51	36
長期 (7-)	18,099	74.14	74.45	15.84	1.27	3.85	3.31	12.11	11.90	11.99	39
長期 (7-11)	7,680	88.63	88.97	8.84	1.42	3.05	2.88	8.23	8.11	8.22	40
超長期 (11-)	10,418	63.47	63.74	21.01	1.17	4.67	3.76	16.09	15.79	15.86	37
AAA~A 格	69,750	89.45	89.71	7.16	1.04	2.54	2.38	5.63	5.55	5.60	42
短期 (1-3)	20,306	98.00	98.21	2.10	0.76	1.74	1.72	2.07	2.06	2.07	37
中期 (3-7)	27,126	94.49	94.76	4.61	1.01	2.30	2.24	4.47	4.42	4.47	43
長期 (7-)	22,318	75.54	75.85	14.87	1.31	3.85	3.35	11.58	11.38	11.47	48
長期 (7-11)	10,232	88.15	88.50	8.80	1.45	3.17	2.98	8.18	8.06	8.17	51
超長期 (11-)	12,086	64.87	65.15	20.01	1.20	4.65	3.78	15.48	15.19	15.27	44
AAA~BBB 格	69,750	89.45	89.71	7.16	1.04	2.54	2.38	5.63	5.55	5.60	42
短期 (1-3)	20,306	98.00	98.21	2.10	0.76	1.74	1.72	2.07	2.06	2.07	37
中期 (3-7)	27,126	94.49	94.76	4.61	1.01	2.30	2.24	4.47	4.42	4.47	43
長期 (7-)	22,318	75.54	75.85	14.87	1.31	3.85	3.35	11.58	11.38	11.47	48
長期 (7-11)	10,232	88.15	88.50	8.80	1.45	3.17	2.98	8.18	8.06	8.17	51
超長期 (11-)	12,086	64.87	65.15	20.01	1.20	4.65	3.78	15.48	15.19	15.27	44
AAA~BB 格	69,750	89.45	89.71	7.16	1.04	2.54	2.38	5.63	5.55	5.60	42
短期 (1-3)	20,306	98.00	98.21	2.10	0.76	1.74	1.72	2.07	2.06	2.07	37
中期 (3-7)	27,126	94.49	94.76	4.61	1.01	2.30	2.24	4.47	4.42	4.47	43
長期 (7-)	22,318	75.54	75.85	14.87	1.31	3.85	3.35	11.58	11.38	11.47	48
長期 (7-11)	10,232	88.15	88.50	8.80	1.45	3.17	2.98	8.18	8.06	8.17	51
超長期 (11-)	12,086	64.87	65.15	20.01	1.20	4.65	3.78	15.48	15.19	15.27	44
AAA 格	11,866	93.10	93.35	5.48	0.87	2.12	2.03	4.42	4.37	4.40	27
短期 (1-3)	4,434	97.88	98.03	2.09	0.56	1.60	1.58	2.07	2.06	2.07	23
中期 (3-7)	5,372	95.01	95.27	4.46	0.92	2.11	2.07	4.33	4.29	4.33	27
長期 (7-)	2,059	77.84	78.24	15.47	1.43	3.54	3.11	11.04	10.85	10.92	35
長期 (7-11)	1,300	90.88	91.33	8.75	1.61	2.95	2.82	8.10	7.99	8.09	36
超長期 (11-)	759	55.49	55.80	26.97	1.14	5.18	3.91	19.27	18.89	18.85	31
AA 格	40,816	87.22	87.48	8.46	1.06	2.66	2.45	6.43	6.33	6.38	37
短期 (1-3)	10,230	98.13	98.34	2.11	0.80	1.70	1.69	2.08	2.06	2.08	34
中期 (3-7)	14,547	94.49	94.76	4.73	1.02	2.29	2.23	4.58	4.53	4.58	39
長期 (7-)	16,039	73.67	73.96	15.89	1.25	3.89	3.34	12.25	12.04	12.13	39
長期 (7-11)	6,380	88.17	88.49	8.85	1.38	3.07	2.89	8.26	8.14	8.25	41
超長期 (11-)	9,659	64.09	64.37	20.54	1.17	4.64	3.75	15.88	15.58	15.66	37
A 格	17,069	92.25	92.52	5.24	1.10	2.59	2.47	4.68	4.61	4.67	64
短期 (1-3)	5,642	97.87	98.10	2.09	0.86	1.91	1.89	2.06	2.04	2.06	54
中期 (3-7)	7,207	94.12	94.40	4.50	1.07	2.48	2.42	4.35	4.30	4.35	62
長期 (7-)	4,220	81.55	81.88	10.72	1.48	3.87	3.51	9.51	9.34	9.48	84
長期 (7-11)	2,552	86.72	87.07	8.68	1.54	3.53	3.29	8.03	7.90	8.02	84
超長期 (11-)	1,668	73.65	73.92	13.83	1.39	4.50	3.89	12.18	11.94	12.11	84
BBB 格	-	-	-	-	-	-	-	-	-	-	-
短期 (1-3)	-	-	-	-	-	-	-	-	-	-	-
中期 (3-7)	-	-	-	-	-	-	-	-	-	-	-
長期 (7-)	-	-	-	-	-	-	-	-	-	-	-
長期 (7-11)	-	-	-	-	-	-	-	-	-	-	-
超長期 (11-)	-	-	-	-	-	-	-	-	-	-	-
BB 格	-	-	-	-	-	-	-	-	-	-	-
短期 (1-3)	-	-	-	-	-	-	-	-	-	-	-
中期 (3-7)	-	-	-	-	-	-	-	-	-	-	-
長期 (7-)	-	-	-	-	-	-	-	-	-	-	-
長期 (7-11)	-	-	-	-	-	-	-	-	-	-	-
超長期 (11-)	-	-	-	-	-	-	-	-	-	-	-
B 格以下	-	-	-	-	-	-	-	-	-	-	-
短期 (1-3)	-	-	-	-	-	-	-	-	-	-	-
中期 (3-7)	-	-	-	-	-	-	-	-	-	-	-
長期 (7-)	-	-	-	-	-	-	-	-	-	-	-
長期 (7-11)	-	-	-	-	-	-	-	-	-	-	-
超長期 (11-)	-	-	-	-	-	-	-	-	-	-	-
格付なし	-	-	-	-	-	-	-	-	-	-	-
短期 (1-3)	-	-	-	-	-	-	-	-	-	-	-
中期 (3-7)	-	-	-	-	-	-	-	-	-	-	-
長期 (7-)	-	-	-	-	-	-	-	-	-	-	-
長期 (7-11)	-	-	-	-	-	-	-	-	-	-	-
超長期 (11-)	-	-	-	-	-	-	-	-	-	-	-

出所:NFRC

- 格付は、格付会社4社の最高格付をもとに分類

事業債 最低格付別・ポートフォリオ指標 (2026年5月末)

	額面 (10億円)	時価単価 (円)	利含単価 (円)	残存年数 (年)	利率 (%)	単利 (%)	複利 (%)	Dur (年)	M-Dur	E-Dur	Tspd (bp)
AAA~AA格	14,727	90.75	91.00	6.48	0.94	2.36	2.23	5.04	4.97	5.01	37
短期(1-3)	4,878	97.98	98.14	1.97	0.63	1.67	1.66	1.95	1.93	1.95	33
中期(3-7)	5,944	94.85	95.14	4.51	1.02	2.25	2.20	4.37	4.32	4.37	40
長期(7-)	3,906	75.47	75.79	15.13	1.23	3.68	3.21	11.31	11.12	11.20	40
長期(7-11)	2,009	89.17	89.54	8.58	1.41	3.01	2.85	8.02	7.90	8.00	41
超長期(11-)	1,897	60.97	61.23	22.07	1.03	4.73	3.76	16.41	16.10	16.15	38
AAA~A格	68,763	89.38	89.64	7.10	1.00	2.52	2.35	5.55	5.47	5.52	41
短期(1-3)	20,176	98.09	98.28	1.98	0.72	1.70	1.69	1.96	1.94	1.96	36
中期(3-7)	26,164	94.61	94.87	4.50	0.98	2.28	2.22	4.37	4.32	4.37	42
長期(7-)	22,423	75.46	75.77	14.74	1.27	3.83	3.33	11.48	11.29	11.38	47
長期(7-11)	10,323	87.98	88.33	8.61	1.37	3.14	2.95	8.05	7.93	8.04	50
超長期(11-)	12,100	64.78	65.05	19.97	1.18	4.64	3.77	15.47	15.18	15.26	43
AAA~BBB格	69,862	89.47	89.73	7.05	1.00	2.52	2.35	5.52	5.44	5.49	42
短期(1-3)	20,635	98.09	98.28	1.98	0.72	1.71	1.69	1.96	1.94	1.96	36
中期(3-7)	26,704	94.61	94.87	4.49	0.99	2.28	2.22	4.36	4.31	4.36	42
長期(7-)	22,523	75.49	75.81	14.72	1.27	3.83	3.33	11.47	11.27	11.37	47
長期(7-11)	10,383	88.00	88.35	8.61	1.37	3.14	2.95	8.05	7.93	8.03	50
超長期(11-)	12,140	64.80	65.07	19.94	1.17	4.64	3.77	15.45	15.16	15.25	44
AAA~BB格	70,102	89.50	89.76	7.04	1.00	2.52	2.35	5.51	5.43	5.49	42
短期(1-3)	20,795	98.10	98.30	1.98	0.73	1.71	1.70	1.96	1.94	1.96	37
中期(3-7)	26,759	94.61	94.88	4.49	0.99	2.28	2.22	4.36	4.31	4.36	42
長期(7-)	22,548	75.50	75.81	14.72	1.27	3.83	3.33	11.47	11.27	11.37	47
長期(7-11)	10,383	88.00	88.35	8.61	1.37	3.14	2.95	8.05	7.93	8.03	50
超長期(11-)	12,165	64.83	65.10	19.93	1.18	4.64	3.77	15.44	15.15	15.24	44
AAA格	-	-	-	-	-	-	-	-	-	-	-
短期(1-3)	-	-	-	-	-	-	-	-	-	-	-
中期(3-7)	-	-	-	-	-	-	-	-	-	-	-
長期(7-)	-	-	-	-	-	-	-	-	-	-	-
長期(7-11)	-	-	-	-	-	-	-	-	-	-	-
超長期(11-)	-	-	-	-	-	-	-	-	-	-	-
AA格	14,727	90.75	91.00	6.48	0.94	2.36	2.23	5.04	4.97	5.01	37
短期(1-3)	4,878	97.98	98.14	1.97	0.63	1.67	1.66	1.95	1.93	1.95	33
中期(3-7)	5,944	94.85	95.14	4.51	1.02	2.25	2.20	4.37	4.32	4.37	40
長期(7-)	3,906	75.47	75.79	15.13	1.23	3.68	3.21	11.31	11.12	11.20	40
長期(7-11)	2,009	89.17	89.54	8.58	1.41	3.01	2.85	8.02	7.90	8.00	41
超長期(11-)	1,897	60.97	61.23	22.07	1.03	4.73	3.76	16.41	16.10	16.15	38
A格	54,036	89.01	89.27	7.27	1.01	2.56	2.39	5.70	5.61	5.67	43
短期(1-3)	15,299	98.12	98.32	1.98	0.74	1.71	1.70	1.96	1.94	1.96	37
中期(3-7)	20,220	94.54	94.80	4.49	0.97	2.29	2.23	4.36	4.32	4.36	43
長期(7-)	18,517	75.45	75.76	14.66	1.27	3.86	3.36	11.52	11.32	11.42	49
長期(7-11)	8,314	87.69	88.04	8.62	1.36	3.17	2.98	8.05	7.94	8.04	53
超長期(11-)	10,202	65.48	65.76	19.58	1.20	4.62	3.77	15.30	15.02	15.11	44
BBB格	1,099	95.03	95.36	3.87	1.02	2.27	2.21	3.62	3.58	3.62	56
短期(1-3)	459	98.12	98.44	1.95	0.93	1.90	1.89	1.92	1.90	1.92	56
中期(3-7)	539	94.53	94.84	4.35	1.04	2.39	2.33	4.22	4.17	4.21	56
長期(7-)	100	83.65	84.01	10.08	1.36	3.47	3.17	9.13	8.98	9.11	56
長期(7-11)	60	91.38	91.78	8.44	1.65	2.99	2.87	7.82	7.71	7.80	44
超長期(11-)	40	71.98	72.29	12.54	0.93	4.38	3.74	11.64	11.43	11.61	78
BB格	240	97.45	97.86	4.00	2.26	2.57	2.52	3.50	3.45	3.49	90
短期(1-3)	160	100.05	100.37	2.52	2.32	2.29	2.29	2.45	2.42	2.45	85
中期(3-7)	55	98.25	99.11	3.76	2.06	2.56	2.54	3.61	3.56	3.61	87
長期(7-)	25	79.09	79.10	14.00	2.37	4.88	4.38	11.68	11.43	11.59	132
長期(7-11)	-	-	-	-	-	-	-	-	-	-	-
超長期(11-)	25	79.09	79.10	14.00	2.37	4.88	4.38	11.68	11.43	11.59	132
B格以下	-	-	-	-	-	-	-	-	-	-	-
短期(1-3)	-	-	-	-	-	-	-	-	-	-	-
中期(3-7)	-	-	-	-	-	-	-	-	-	-	-
長期(7-)	-	-	-	-	-	-	-	-	-	-	-
長期(7-11)	-	-	-	-	-	-	-	-	-	-	-
超長期(11-)	-	-	-	-	-	-	-	-	-	-	-
格付なし	-	-	-	-	-	-	-	-	-	-	-
短期(1-3)	-	-	-	-	-	-	-	-	-	-	-
中期(3-7)	-	-	-	-	-	-	-	-	-	-	-
長期(7-)	-	-	-	-	-	-	-	-	-	-	-
長期(7-11)	-	-	-	-	-	-	-	-	-	-	-
超長期(11-)	-	-	-	-	-	-	-	-	-	-	-

出所:NFRC

- 格付は、格付会社4社の最低格付をもとに分類

事業債 最低格付別・ポートフォリオ指標 (2026年5月末、6月ポートフォリオ)

	額面 (10億円)	時価単価 (円)	利含単価 (円)	残存年数 (年)	利率 (%)	単利 (%)	複利 (%)	Dur (年)	M-Dur	E-Dur	Tspd (bp)
AAA~AA格	14,827	90.77	91.03	6.57	0.98	2.38	2.25	5.13	5.06	5.11	38
短期(1-3)	4,806	97.87	98.04	2.07	0.66	1.70	1.69	2.05	2.04	2.05	34
中期(3-7)	6,140	94.84	95.13	4.61	1.06	2.27	2.21	4.47	4.42	4.46	40
長期(7-)	3,882	75.55	75.86	15.24	1.27	3.70	3.22	11.39	11.19	11.27	40
長期(7-11)	2,011	89.34	89.70	8.75	1.48	3.03	2.88	8.14	8.02	8.13	41
超長期(11-)	1,871	60.74	60.99	22.22	1.04	4.75	3.77	16.52	16.20	16.25	38
AAA~A格	68,493	89.35	89.61	7.22	1.03	2.55	2.38	5.67	5.58	5.64	42
短期(1-3)	19,748	97.99	98.19	2.09	0.75	1.73	1.72	2.07	2.05	2.07	36
中期(3-7)	26,542	94.49	94.76	4.62	1.01	2.30	2.24	4.48	4.43	4.48	42
長期(7-)	22,203	75.51	75.82	14.89	1.31	3.85	3.35	11.59	11.39	11.48	48
長期(7-11)	10,182	88.13	88.48	8.80	1.45	3.17	2.98	8.18	8.06	8.17	51
超長期(11-)	12,021	64.82	65.09	20.05	1.20	4.65	3.78	15.50	15.21	15.30	44
AAA~BBB格	69,510	89.42	89.69	7.17	1.03	2.54	2.38	5.64	5.56	5.61	42
短期(1-3)	20,146	97.99	98.19	2.09	0.75	1.73	1.72	2.07	2.05	2.07	36
中期(3-7)	27,071	94.49	94.76	4.61	1.01	2.30	2.24	4.47	4.42	4.47	42
長期(7-)	22,293	75.54	75.85	14.87	1.31	3.85	3.35	11.58	11.38	11.47	48
長期(7-11)	10,232	88.15	88.50	8.80	1.45	3.17	2.98	8.18	8.06	8.17	51
超長期(11-)	12,061	64.84	65.12	20.03	1.20	4.65	3.78	15.49	15.20	15.28	44
AAA~BB格	69,750	89.45	89.71	7.16	1.04	2.54	2.38	5.63	5.55	5.60	42
短期(1-3)	20,306	98.00	98.21	2.10	0.76	1.74	1.72	2.07	2.06	2.07	37
中期(3-7)	27,126	94.49	94.76	4.61	1.01	2.30	2.24	4.47	4.42	4.47	43
長期(7-)	22,318	75.54	75.85	14.87	1.31	3.85	3.35	11.58	11.38	11.47	48
長期(7-11)	10,232	88.15	88.50	8.80	1.45	3.17	2.98	8.18	8.06	8.17	51
超長期(11-)	12,086	64.87	65.15	20.01	1.20	4.65	3.78	15.48	15.19	15.27	44
AAA格	-	-	-	-	-	-	-	-	-	-	-
短期(1-3)	-	-	-	-	-	-	-	-	-	-	-
中期(3-7)	-	-	-	-	-	-	-	-	-	-	-
長期(7-)	-	-	-	-	-	-	-	-	-	-	-
長期(7-11)	-	-	-	-	-	-	-	-	-	-	-
超長期(11-)	-	-	-	-	-	-	-	-	-	-	-
AA格	14,827	90.77	91.03	6.57	0.98	2.38	2.25	5.13	5.06	5.11	38
短期(1-3)	4,806	97.87	98.04	2.07	0.66	1.70	1.69	2.05	2.04	2.05	34
中期(3-7)	6,140	94.84	95.13	4.61	1.06	2.27	2.21	4.47	4.42	4.46	40
長期(7-)	3,882	75.55	75.86	15.24	1.27	3.70	3.22	11.39	11.19	11.27	40
長期(7-11)	2,011	89.34	89.70	8.75	1.48	3.03	2.88	8.14	8.02	8.13	41
超長期(11-)	1,871	60.74	60.99	22.22	1.04	4.75	3.77	16.52	16.20	16.25	38
A格	53,665	88.95	89.22	7.40	1.05	2.59	2.42	5.82	5.73	5.79	43
短期(1-3)	14,943	98.03	98.24	2.10	0.78	1.74	1.72	2.07	2.06	2.07	37
中期(3-7)	20,402	94.38	94.64	4.62	0.99	2.31	2.25	4.48	4.43	4.48	43
長期(7-)	18,321	75.50	75.81	14.82	1.32	3.89	3.38	11.63	11.43	11.53	49
長期(7-11)	8,171	87.84	88.18	8.81	1.44	3.20	3.01	8.19	8.07	8.18	53
超長期(11-)	10,150	65.57	65.85	19.65	1.23	4.63	3.78	15.33	15.04	15.13	45
BBB格	1,018	94.69	94.99	4.09	1.00	2.30	2.23	3.84	3.79	3.84	54
短期(1-3)	398	97.70	97.95	2.19	0.82	1.91	1.89	2.16	2.14	2.16	51
中期(3-7)	529	94.41	94.73	4.45	1.06	2.41	2.35	4.31	4.26	4.31	56
長期(7-)	90	83.08	83.44	10.41	1.42	3.55	3.24	9.40	9.25	9.38	58
長期(7-11)	50	91.88	92.29	8.72	1.81	3.04	2.92	8.01	7.89	7.99	46
超長期(11-)	40	71.98	72.29	12.54	0.93	4.38	3.74	11.64	11.43	11.61	78
BB格	240	97.45	97.86	4.00	2.26	2.57	2.52	3.50	3.45	3.49	90
短期(1-3)	160	100.05	100.37	2.52	2.32	2.29	2.29	2.45	2.42	2.45	85
中期(3-7)	55	98.25	99.11	3.76	2.06	2.56	2.54	3.61	3.56	3.61	87
長期(7-)	25	79.09	79.10	14.00	2.37	4.88	4.38	11.68	11.43	11.59	132
長期(7-11)	-	-	-	-	-	-	-	-	-	-	-
超長期(11-)	25	79.09	79.10	14.00	2.37	4.88	4.38	11.68	11.43	11.59	132
B格以下	-	-	-	-	-	-	-	-	-	-	-
短期(1-3)	-	-	-	-	-	-	-	-	-	-	-
中期(3-7)	-	-	-	-	-	-	-	-	-	-	-
長期(7-)	-	-	-	-	-	-	-	-	-	-	-
長期(7-11)	-	-	-	-	-	-	-	-	-	-	-
超長期(11-)	-	-	-	-	-	-	-	-	-	-	-
格付なし	-	-	-	-	-	-	-	-	-	-	-
短期(1-3)	-	-	-	-	-	-	-	-	-	-	-
中期(3-7)	-	-	-	-	-	-	-	-	-	-	-
長期(7-)	-	-	-	-	-	-	-	-	-	-	-
長期(7-11)	-	-	-	-	-	-	-	-	-	-	-
超長期(11-)	-	-	-	-	-	-	-	-	-	-	-

出所:NFRC

- 格付は、格付会社4社の最低格付をもとに分類

事業債 R&I 格付別・ポートフォリオ指標 (2026年5月末)

	額面 (10億円)	時価単価 (円)	利含単価 (円)	残存年数 (年)	利率 (%)	単利 (%)	複利 (%)	Dur (年)	M-Dur	E-Dur	Tspd (bp)
AAA~AA 格	42,953	88.06	88.33	8.12	1.01	2.51	2.32	6.06	5.97	6.02	31
短期 (1-3)	11,837	98.27	98.48	1.96	0.71	1.61	1.60	1.94	1.93	1.94	27
中期 (3-7)	15,098	95.13	95.40	4.48	0.99	2.16	2.11	4.35	4.30	4.35	32
長期 (7-)	16,018	73.85	74.17	16.10	1.24	3.82	3.28	12.16	11.95	12.03	36
長期 (7-11)	6,735	88.66	89.03	8.61	1.33	2.98	2.82	8.06	7.95	8.05	37
超長期 (11-)	9,282	63.10	63.39	21.54	1.19	4.67	3.75	16.34	16.03	16.09	34
AAA~A 格	63,860	89.12	89.38	7.28	1.01	2.53	2.36	5.65	5.57	5.62	40
短期 (1-3)	18,529	98.13	98.33	1.98	0.73	1.69	1.68	1.96	1.94	1.96	35
中期 (3-7)	23,792	94.66	94.93	4.50	0.98	2.26	2.20	4.37	4.32	4.37	40
長期 (7-)	21,538	75.24	75.54	14.92	1.27	3.84	3.33	11.58	11.38	11.47	46
長期 (7-11)	9,792	88.01	88.35	8.62	1.36	3.12	2.94	8.06	7.94	8.05	49
超長期 (11-)	11,747	64.59	64.87	20.17	1.19	4.66	3.78	15.57	15.28	15.36	44
AAA~BBB 格	64,230	89.15	89.41	7.26	1.01	2.53	2.36	5.64	5.56	5.61	41
短期 (1-3)	18,687	98.13	98.33	1.98	0.73	1.69	1.68	1.96	1.94	1.96	35
中期 (3-7)	23,984	94.66	94.93	4.50	0.98	2.26	2.21	4.36	4.32	4.36	41
長期 (7-)	21,558	75.23	75.54	14.92	1.27	3.84	3.33	11.58	11.38	11.47	46
長期 (7-11)	9,792	88.01	88.35	8.62	1.36	3.12	2.94	8.06	7.94	8.05	49
超長期 (11-)	11,767	64.60	64.88	20.16	1.19	4.66	3.78	15.56	15.27	15.35	44
AAA~BB 格	64,230	89.15	89.41	7.26	1.01	2.53	2.36	5.64	5.56	5.61	41
短期 (1-3)	18,687	98.13	98.33	1.98	0.73	1.69	1.68	1.96	1.94	1.96	35
中期 (3-7)	23,984	94.66	94.93	4.50	0.98	2.26	2.21	4.36	4.32	4.36	41
長期 (7-)	21,558	75.23	75.54	14.92	1.27	3.84	3.33	11.58	11.38	11.47	46
長期 (7-11)	9,792	88.01	88.35	8.62	1.36	3.12	2.94	8.06	7.94	8.05	49
超長期 (11-)	11,767	64.60	64.88	20.16	1.19	4.66	3.78	15.56	15.27	15.35	44
AAA 格	965	95.92	96.10	3.31	0.68	1.85	1.81	3.14	3.11	3.14	26
短期 (1-3)	594	98.16	98.29	1.86	0.56	1.57	1.56	1.85	1.83	1.85	25
中期 (3-7)	261	94.84	95.05	4.40	0.86	2.10	2.05	4.30	4.26	4.30	27
長期 (7-)	110	86.37	86.74	8.52	0.94	2.92	2.72	8.07	7.96	8.06	29
長期 (7-11)	100	87.29	87.66	8.27	0.97	2.87	2.69	7.85	7.75	7.85	28
超長期 (11-)	10	77.20	77.52	11.01	0.65	3.53	3.11	10.53	10.37	10.52	32
AA 格	41,988	87.88	88.15	8.23	1.02	2.53	2.33	6.13	6.04	6.09	32
短期 (1-3)	11,243	98.28	98.49	1.97	0.72	1.61	1.60	1.95	1.93	1.95	27
中期 (3-7)	14,837	95.13	95.41	4.48	0.99	2.16	2.11	4.35	4.30	4.35	32
長期 (7-)	15,908	73.76	74.08	16.16	1.25	3.83	3.28	12.20	11.99	12.07	36
長期 (7-11)	6,635	88.68	89.05	8.62	1.33	2.98	2.82	8.07	7.95	8.06	37
超長期 (11-)	9,272	63.09	63.37	21.55	1.19	4.68	3.75	16.35	16.04	16.10	34
A 格	20,907	91.29	91.53	5.56	1.00	2.56	2.43	4.86	4.79	4.85	58
短期 (1-3)	6,692	97.87	98.07	2.01	0.75	1.83	1.81	1.99	1.97	1.99	48
中期 (3-7)	8,695	93.86	94.11	4.54	0.97	2.44	2.37	4.40	4.35	4.40	56
長期 (7-)	5,521	79.26	79.54	11.48	1.34	3.90	3.47	9.99	9.81	9.95	76
長期 (7-11)	3,056	86.57	86.87	8.64	1.44	3.44	3.21	8.04	7.91	8.03	76
超長期 (11-)	2,465	70.19	70.45	15.01	1.21	4.60	3.88	12.97	12.72	12.88	75
BBB 格	370	94.45	94.87	3.56	1.13	2.52	2.44	3.27	3.23	3.27	87
短期 (1-3)	158	98.22	98.73	1.71	1.27	2.21	2.19	1.68	1.66	1.68	92
中期 (3-7)	192	93.93	94.28	4.10	1.04	2.62	2.54	3.98	3.93	3.98	82
長期 (7-)	20	69.76	70.07	12.92	0.93	4.69	3.94	11.93	11.70	11.90	94
長期 (7-11)	-	-	-	-	-	-	-	-	-	-	-
超長期 (11-)	20	69.76	70.07	12.92	0.93	4.69	3.94	11.93	11.70	11.90	94
BB 格	-	-	-	-	-	-	-	-	-	-	-
短期 (1-3)	-	-	-	-	-	-	-	-	-	-	-
中期 (3-7)	-	-	-	-	-	-	-	-	-	-	-
長期 (7-)	-	-	-	-	-	-	-	-	-	-	-
長期 (7-11)	-	-	-	-	-	-	-	-	-	-	-
超長期 (11-)	-	-	-	-	-	-	-	-	-	-	-
B 格以下	-	-	-	-	-	-	-	-	-	-	-
短期 (1-3)	-	-	-	-	-	-	-	-	-	-	-
中期 (3-7)	-	-	-	-	-	-	-	-	-	-	-
長期 (7-)	-	-	-	-	-	-	-	-	-	-	-
長期 (7-11)	-	-	-	-	-	-	-	-	-	-	-
超長期 (11-)	-	-	-	-	-	-	-	-	-	-	-
格付なし	5,872	93.35	93.61	4.58	0.96	2.40	2.31	4.19	4.14	4.19	56
短期 (1-3)	2,108	97.85	98.02	2.00	0.74	1.86	1.85	1.98	1.96	1.98	51
中期 (3-7)	2,774	94.23	94.51	4.47	1.02	2.43	2.37	4.34	4.28	4.34	57
長期 (7-)	990	81.29	81.69	10.42	1.26	3.65	3.29	9.40	9.24	9.37	65
長期 (7-11)	592	87.84	88.35	8.53	1.58	3.40	3.18	7.86	7.74	7.85	75
超長期 (11-)	398	71.56	71.79	13.22	0.79	4.11	3.49	12.20	11.99	12.16	48

出所:NFRC

- 格付は、R&Iの格付をもとに NFRC で分類

事業債 R&I 格付別・ポートフォリオ指標 (2026年5月末、6月ポートフォリオ)

	額面 (10億円)	時価単価 (円)	利含単価 (円)	残存年数 (年)	利率 (%)	単利 (%)	複利 (%)	Dur (年)	M-Dur	E-Dur	Tspd (bp)
AAA~AA 格	42,742	88.01	88.28	8.24	1.04	2.53	2.34	6.17	6.08	6.13	32
短期 (1-3)	11,646	98.18	98.39	2.10	0.76	1.64	1.63	2.08	2.06	2.08	27
中期 (3-7)	15,441	94.90	95.18	4.65	1.01	2.19	2.14	4.50	4.45	4.50	32
長期 (7-)	15,656	73.64	73.95	16.36	1.28	3.85	3.30	12.34	12.13	12.21	35
長期 (7-11)	6,442	88.84	89.20	8.83	1.41	3.00	2.84	8.23	8.11	8.22	36
超長期 (11-)	9,214	63.01	63.30	21.63	1.19	4.68	3.76	16.40	16.09	16.15	34
AAA~A 格	63,554	89.08	89.34	7.41	1.04	2.55	2.38	5.77	5.69	5.74	41
短期 (1-3)	18,072	98.05	98.25	2.10	0.76	1.72	1.70	2.07	2.06	2.07	35
中期 (3-7)	24,155	94.54	94.81	4.62	1.01	2.28	2.23	4.48	4.43	4.48	40
長期 (7-)	21,327	75.30	75.60	15.07	1.32	3.86	3.35	11.68	11.48	11.57	47
長期 (7-11)	9,644	88.20	88.53	8.80	1.44	3.15	2.97	8.19	8.07	8.18	49
超長期 (11-)	11,683	64.65	64.93	20.25	1.21	4.67	3.79	15.60	15.31	15.39	44
AAA~BBB 格	63,868	89.10	89.36	7.39	1.04	2.55	2.38	5.76	5.68	5.73	41
短期 (1-3)	18,174	98.04	98.25	2.10	0.77	1.72	1.71	2.07	2.06	2.07	35
中期 (3-7)	24,347	94.53	94.80	4.62	1.01	2.29	2.23	4.48	4.43	4.48	41
長期 (7-)	21,347	75.29	75.60	15.07	1.32	3.86	3.35	11.68	11.48	11.57	47
長期 (7-11)	9,644	88.20	88.53	8.80	1.44	3.15	2.97	8.19	8.07	8.18	49
超長期 (11-)	11,703	64.66	64.94	20.23	1.21	4.67	3.79	15.60	15.30	15.38	44
AAA~BB 格	63,868	89.10	89.36	7.39	1.04	2.55	2.38	5.76	5.68	5.73	41
短期 (1-3)	18,174	98.04	98.25	2.10	0.77	1.72	1.71	2.07	2.06	2.07	35
中期 (3-7)	24,347	94.53	94.80	4.62	1.01	2.29	2.23	4.48	4.43	4.48	41
長期 (7-)	21,347	75.29	75.60	15.07	1.32	3.86	3.35	11.68	11.48	11.57	47
長期 (7-11)	9,644	88.20	88.53	8.80	1.44	3.15	2.97	8.19	8.07	8.18	49
超長期 (11-)	11,703	64.66	64.94	20.23	1.21	4.67	3.79	15.60	15.30	15.38	44
AAA 格	855	95.54	95.74	3.60	0.75	1.91	1.87	3.43	3.39	3.42	26
短期 (1-3)	484	98.01	98.15	2.05	0.65	1.62	1.60	2.04	2.02	2.04	26
中期 (3-7)	311	93.86	94.10	4.82	0.84	2.18	2.12	4.68	4.63	4.68	26
長期 (7-)	60	84.39	84.75	9.78	1.11	3.17	2.92	9.18	9.05	9.17	31
長期 (7-11)	60	84.39	84.75	9.78	1.11	3.17	2.92	9.18	9.05	9.17	31
超長期 (11-)	-	-	-	-	-	-	-	-	-	-	-
AA 格	41,887	87.85	88.13	8.34	1.05	2.55	2.35	6.23	6.14	6.19	32
短期 (1-3)	11,162	98.19	98.40	2.10	0.76	1.64	1.63	2.08	2.06	2.08	28
中期 (3-7)	15,130	94.92	95.20	4.64	1.01	2.19	2.14	4.50	4.45	4.50	32
長期 (7-)	15,596	73.60	73.91	16.39	1.28	3.85	3.30	12.36	12.14	12.22	35
長期 (7-11)	6,382	88.89	89.24	8.82	1.41	3.00	2.84	8.22	8.11	8.21	37
超長期 (11-)	9,214	63.01	63.30	21.63	1.19	4.68	3.76	16.40	16.09	16.15	34
A 格	20,812	91.28	91.52	5.70	1.05	2.59	2.46	4.98	4.91	4.97	58
短期 (1-3)	6,427	97.80	98.00	2.09	0.78	1.85	1.84	2.07	2.05	2.07	48
中期 (3-7)	8,715	93.90	94.15	4.58	1.00	2.45	2.38	4.44	4.39	4.44	56
長期 (7-)	5,671	79.87	80.15	11.52	1.41	3.89	3.49	9.99	9.81	9.95	76
長期 (7-11)	3,202	86.89	87.19	8.76	1.51	3.45	3.23	8.12	7.99	8.10	76
超長期 (11-)	2,470	70.76	71.02	15.09	1.29	4.60	3.90	12.97	12.72	12.88	77
BBB 格	314	93.53	93.88	4.00	1.02	2.60	2.51	3.70	3.65	3.70	85
短期 (1-3)	102	97.44	97.79	2.07	1.01	2.26	2.24	2.04	2.02	2.04	89
中期 (3-7)	192	93.93	94.28	4.10	1.04	2.62	2.54	3.98	3.93	3.98	82
長期 (7-)	20	69.76	70.07	12.92	0.93	4.69	3.94	11.93	11.70	11.90	94
長期 (7-11)	-	-	-	-	-	-	-	-	-	-	-
超長期 (11-)	20	69.76	70.07	12.92	0.93	4.69	3.94	11.93	11.70	11.90	94
BB 格	-	-	-	-	-	-	-	-	-	-	-
短期 (1-3)	-	-	-	-	-	-	-	-	-	-	-
中期 (3-7)	-	-	-	-	-	-	-	-	-	-	-
長期 (7-)	-	-	-	-	-	-	-	-	-	-	-
長期 (7-11)	-	-	-	-	-	-	-	-	-	-	-
超長期 (11-)	-	-	-	-	-	-	-	-	-	-	-
B 格以下	-	-	-	-	-	-	-	-	-	-	-
短期 (1-3)	-	-	-	-	-	-	-	-	-	-	-
中期 (3-7)	-	-	-	-	-	-	-	-	-	-	-
長期 (7-)	-	-	-	-	-	-	-	-	-	-	-
長期 (7-11)	-	-	-	-	-	-	-	-	-	-	-
超長期 (11-)	-	-	-	-	-	-	-	-	-	-	-
格付なし	5,882	93.27	93.53	4.65	0.97	2.42	2.32	4.26	4.21	4.26	57
短期 (1-3)	2,132	97.66	97.83	2.10	0.74	1.90	1.88	2.08	2.06	2.08	52
中期 (3-7)	2,779	94.15	94.44	4.56	1.05	2.45	2.39	4.42	4.37	4.42	57
長期 (7-)	971	81.09	81.47	10.51	1.26	3.67	3.31	9.48	9.33	9.46	66
長期 (7-11)	588	87.43	87.91	8.69	1.57	3.43	3.20	8.00	7.88	7.99	75
超長期 (11-)	383	71.35	71.57	13.31	0.79	4.12	3.50	12.27	12.06	12.24	48

出所:NFRC

- 格付は、R&Iの格付をもとに NFRC で分類

事業債 JCR 格付別・ポートフォリオ指標 (2026年5月末)

	額面 (10億円)	時価単価 (円)	利含単価 (円)	残存年数 (年)	利率 (%)	単利 (%)	複利 (%)	Dur (年)	M-Dur	E-Dur	Tspd (bp)
AAA~AA 格	32,296	91.68	91.91	5.72	0.88	2.32	2.20	4.78	4.71	4.76	38
短期 (1-3)	10,812	97.91	98.06	1.97	0.57	1.66	1.64	1.95	1.94	1.95	31
中期 (3-7)	13,577	94.45	94.69	4.47	0.90	2.24	2.18	4.35	4.30	4.35	38
長期 (7-)	7,907	78.43	78.73	12.97	1.24	3.63	3.21	10.46	10.29	10.39	47
長期 (7-11)	4,522	88.52	88.86	8.50	1.37	3.07	2.90	7.96	7.84	7.95	47
超長期 (11-)	3,385	64.94	65.21	18.94	1.08	4.65	3.77	15.02	14.74	14.84	48
AAA~A 格	43,603	91.68	91.92	5.62	0.94	2.42	2.29	4.77	4.71	4.76	46
短期 (1-3)	14,386	97.92	98.10	1.99	0.66	1.73	1.72	1.97	1.95	1.97	38
中期 (3-7)	18,273	94.32	94.57	4.47	0.95	2.32	2.25	4.35	4.30	4.35	46
長期 (7-)	10,944	79.05	79.36	12.32	1.29	3.73	3.32	10.18	10.01	10.12	60
長期 (7-11)	6,342	87.56	87.90	8.55	1.38	3.24	3.04	7.98	7.86	7.97	60
超長期 (11-)	4,603	67.32	67.60	17.53	1.17	4.62	3.82	14.14	13.87	13.99	60
AAA~BBB 格	43,603	91.68	91.92	5.62	0.94	2.42	2.29	4.77	4.71	4.76	46
短期 (1-3)	14,386	97.92	98.10	1.99	0.66	1.73	1.72	1.97	1.95	1.97	38
中期 (3-7)	18,273	94.32	94.57	4.47	0.95	2.32	2.25	4.35	4.30	4.35	46
長期 (7-)	10,944	79.05	79.36	12.32	1.29	3.73	3.32	10.18	10.01	10.12	60
長期 (7-11)	6,342	87.56	87.90	8.55	1.38	3.24	3.04	7.98	7.86	7.97	60
超長期 (11-)	4,603	67.32	67.60	17.53	1.17	4.62	3.82	14.14	13.87	13.99	60
AAA~BB 格	43,603	91.68	91.92	5.62	0.94	2.42	2.29	4.77	4.71	4.76	46
短期 (1-3)	14,386	97.92	98.10	1.99	0.66	1.73	1.72	1.97	1.95	1.97	38
中期 (3-7)	18,273	94.32	94.57	4.47	0.95	2.32	2.25	4.35	4.30	4.35	46
長期 (7-)	10,944	79.05	79.36	12.32	1.29	3.73	3.32	10.18	10.01	10.12	60
長期 (7-11)	6,342	87.56	87.90	8.55	1.38	3.24	3.04	7.98	7.86	7.97	60
超長期 (11-)	4,603	67.32	67.60	17.53	1.17	4.62	3.82	14.14	13.87	13.99	60
AAA 格	11,918	93.13	93.37	5.32	0.82	2.08	2.00	4.27	4.22	4.25	26
短期 (1-3)	4,561	97.97	98.12	1.95	0.51	1.56	1.55	1.93	1.92	1.93	22
中期 (3-7)	5,152	95.28	95.54	4.25	0.89	2.07	2.03	4.15	4.11	4.15	27
長期 (7-)	2,204	78.10	78.50	14.78	1.31	3.48	3.07	10.63	10.46	10.52	36
長期 (7-11)	1,425	90.14	90.60	8.34	1.42	2.93	2.79	7.80	7.69	7.79	38
超長期 (11-)	779	56.05	56.36	26.56	1.12	5.12	3.88	18.96	18.59	18.56	31
AA 格	20,378	90.84	91.06	5.95	0.91	2.46	2.33	5.08	5.01	5.07	44
短期 (1-3)	6,251	97.86	98.02	1.98	0.62	1.73	1.71	1.97	1.95	1.97	38
中期 (3-7)	8,425	93.94	94.17	4.61	0.91	2.34	2.27	4.48	4.43	4.48	45
長期 (7-)	5,703	78.55	78.82	12.27	1.22	3.69	3.27	10.39	10.22	10.34	52
長期 (7-11)	3,097	87.77	88.06	8.58	1.34	3.14	2.96	8.03	7.91	8.02	51
超長期 (11-)	2,606	67.60	67.85	16.66	1.07	4.53	3.75	14.04	13.78	13.92	52
A 格	11,307	91.65	91.93	5.36	1.13	2.69	2.56	4.77	4.69	4.76	71
短期 (1-3)	3,573	97.97	98.21	2.04	0.93	1.95	1.94	2.01	1.99	2.01	60
中期 (3-7)	4,696	93.94	94.23	4.47	1.09	2.55	2.48	4.33	4.27	4.33	68
長期 (7-)	3,037	80.68	81.00	10.63	1.43	3.99	3.59	9.48	9.31	9.45	93
長期 (7-11)	1,820	85.18	85.52	8.65	1.43	3.67	3.40	8.03	7.90	8.02	95
超長期 (11-)	1,218	73.94	74.25	13.60	1.42	4.54	3.93	11.98	11.75	11.92	90
BBB 格	-	-	-	-	-	-	-	-	-	-	-
短期 (1-3)	-	-	-	-	-	-	-	-	-	-	-
中期 (3-7)	-	-	-	-	-	-	-	-	-	-	-
長期 (7-)	-	-	-	-	-	-	-	-	-	-	-
長期 (7-11)	-	-	-	-	-	-	-	-	-	-	-
超長期 (11-)	-	-	-	-	-	-	-	-	-	-	-
BB 格	-	-	-	-	-	-	-	-	-	-	-
短期 (1-3)	-	-	-	-	-	-	-	-	-	-	-
中期 (3-7)	-	-	-	-	-	-	-	-	-	-	-
長期 (7-)	-	-	-	-	-	-	-	-	-	-	-
長期 (7-11)	-	-	-	-	-	-	-	-	-	-	-
超長期 (11-)	-	-	-	-	-	-	-	-	-	-	-
B 格以下	-	-	-	-	-	-	-	-	-	-	-
短期 (1-3)	-	-	-	-	-	-	-	-	-	-	-
中期 (3-7)	-	-	-	-	-	-	-	-	-	-	-
長期 (7-)	-	-	-	-	-	-	-	-	-	-	-
長期 (7-11)	-	-	-	-	-	-	-	-	-	-	-
超長期 (11-)	-	-	-	-	-	-	-	-	-	-	-
格付なし	26,499	85.92	86.21	9.36	1.10	2.69	2.45	6.81	6.71	6.76	34
短期 (1-3)	6,410	98.50	98.76	1.97	0.89	1.67	1.66	1.95	1.93	1.95	33
中期 (3-7)	8,486	95.25	95.55	4.53	1.07	2.21	2.16	4.39	4.35	4.39	35
長期 (7-)	11,604	72.15	72.46	16.98	1.24	3.93	3.34	12.80	12.58	12.66	34
長期 (7-11)	4,042	88.69	89.06	8.72	1.36	2.98	2.81	8.15	8.04	8.14	35
超長期 (11-)	7,562	63.31	63.58	21.40	1.18	4.65	3.74	16.29	15.98	16.05	33

出所:NFRC

- 格付は、JCR の格付をもとに NFRC で分類

事業債 JCR 格付別・ポートフォリオ指標 (2026年5月末、6月ポートフォリオ)

	額面 (10億円)	時価単価 (円)	利含単価 (円)	残存年数 (年)	利率 (%)	単利 (%)	複利 (%)	Dur (年)	M-Dur	E-Dur	Tspd (bp)
AAA~AA 格	32,162	91.66	91.89	5.85	0.92	2.35	2.23	4.91	4.84	4.89	38
短期 (1-3)	10,494	97.79	97.95	2.09	0.61	1.69	1.67	2.07	2.06	2.07	32
中期 (3-7)	13,961	94.34	94.59	4.61	0.94	2.26	2.20	4.48	4.43	4.48	38
長期 (7-)	7,707	78.44	78.74	13.22	1.31	3.66	3.24	10.63	10.45	10.56	47
長期 (7-11)	4,379	88.81	89.14	8.75	1.47	3.10	2.94	8.14	8.02	8.13	47
超長期 (11-)	3,328	64.79	65.06	19.09	1.09	4.67	3.78	15.12	14.83	14.94	48
AAA~A 格	43,491	91.66	91.90	5.76	0.99	2.44	2.32	4.90	4.83	4.89	47
短期 (1-3)	13,992	97.81	97.98	2.10	0.69	1.76	1.74	2.08	2.06	2.08	39
中期 (3-7)	18,676	94.23	94.49	4.59	0.98	2.34	2.27	4.46	4.40	4.45	46
長期 (7-)	10,824	79.26	79.57	12.51	1.37	3.76	3.35	10.31	10.13	10.25	61
長期 (7-11)	6,243	87.82	88.15	8.76	1.48	3.27	3.07	8.13	8.01	8.12	61
超長期 (11-)	4,580	67.61	67.88	17.62	1.22	4.63	3.84	14.16	13.89	14.01	62
AAA~BBB 格	43,491	91.66	91.90	5.76	0.99	2.44	2.32	4.90	4.83	4.89	47
短期 (1-3)	13,992	97.81	97.98	2.10	0.69	1.76	1.74	2.08	2.06	2.08	39
中期 (3-7)	18,676	94.23	94.49	4.59	0.98	2.34	2.27	4.46	4.40	4.45	46
長期 (7-)	10,824	79.26	79.57	12.51	1.37	3.76	3.35	10.31	10.13	10.25	61
長期 (7-11)	6,243	87.82	88.15	8.76	1.48	3.27	3.07	8.13	8.01	8.12	61
超長期 (11-)	4,580	67.61	67.88	17.62	1.22	4.63	3.84	14.16	13.89	14.01	62
AAA~BB 格	43,491	91.66	91.90	5.76	0.99	2.44	2.32	4.90	4.83	4.89	47
短期 (1-3)	13,992	97.81	97.98	2.10	0.69	1.76	1.74	2.08	2.06	2.08	39
中期 (3-7)	18,676	94.23	94.49	4.59	0.98	2.34	2.27	4.46	4.40	4.45	46
長期 (7-)	10,824	79.26	79.57	12.51	1.37	3.76	3.35	10.31	10.13	10.25	61
長期 (7-11)	6,243	87.82	88.15	8.76	1.48	3.27	3.07	8.13	8.01	8.12	61
超長期 (11-)	4,580	67.61	67.88	17.62	1.22	4.63	3.84	14.16	13.89	14.01	62
AAA 格	11,806	93.08	93.33	5.49	0.88	2.12	2.03	4.43	4.37	4.41	27
短期 (1-3)	4,394	97.88	98.03	2.09	0.56	1.60	1.58	2.08	2.06	2.08	23
中期 (3-7)	5,362	95.00	95.27	4.46	0.92	2.11	2.07	4.33	4.29	4.33	27
長期 (7-)	2,049	77.77	78.17	15.50	1.43	3.54	3.11	11.05	10.87	10.93	35
長期 (7-11)	1,290	90.87	91.33	8.75	1.61	2.95	2.82	8.10	7.99	8.09	36
超長期 (11-)	759	55.49	55.80	26.97	1.14	5.18	3.91	19.27	18.89	18.85	31
AA 格	20,356	90.83	91.05	6.06	0.95	2.49	2.35	5.19	5.12	5.18	45
短期 (1-3)	6,099	97.73	97.89	2.09	0.64	1.75	1.74	2.07	2.05	2.07	38
中期 (3-7)	8,599	93.93	94.16	4.71	0.96	2.36	2.29	4.57	4.52	4.57	45
長期 (7-)	5,658	78.68	78.95	12.39	1.26	3.70	3.28	10.48	10.30	10.42	52
長期 (7-11)	3,089	87.95	88.23	8.75	1.42	3.17	2.98	8.15	8.03	8.14	52
超長期 (11-)	2,569	67.54	67.79	16.77	1.08	4.54	3.75	14.11	13.85	13.99	52
A 格	11,330	91.66	91.94	5.50	1.17	2.72	2.59	4.88	4.81	4.88	72
短期 (1-3)	3,498	97.87	98.09	2.11	0.92	1.97	1.95	2.08	2.06	2.08	59
中期 (3-7)	4,715	93.91	94.20	4.53	1.11	2.56	2.49	4.38	4.33	4.38	68
長期 (7-)	3,117	81.30	81.62	10.76	1.53	4.00	3.62	9.54	9.37	9.51	94
長期 (7-11)	1,864	85.48	85.81	8.77	1.50	3.68	3.42	8.11	7.98	8.10	95
超長期 (11-)	1,253	75.08	75.39	13.71	1.56	4.54	3.96	11.96	11.73	11.89	92
BBB 格	-	-	-	-	-	-	-	-	-	-	-
短期 (1-3)	-	-	-	-	-	-	-	-	-	-	-
中期 (3-7)	-	-	-	-	-	-	-	-	-	-	-
長期 (7-)	-	-	-	-	-	-	-	-	-	-	-
長期 (7-11)	-	-	-	-	-	-	-	-	-	-	-
超長期 (11-)	-	-	-	-	-	-	-	-	-	-	-
BB 格	-	-	-	-	-	-	-	-	-	-	-
短期 (1-3)	-	-	-	-	-	-	-	-	-	-	-
中期 (3-7)	-	-	-	-	-	-	-	-	-	-	-
長期 (7-)	-	-	-	-	-	-	-	-	-	-	-
長期 (7-11)	-	-	-	-	-	-	-	-	-	-	-
超長期 (11-)	-	-	-	-	-	-	-	-	-	-	-
B 格以下	-	-	-	-	-	-	-	-	-	-	-
短期 (1-3)	-	-	-	-	-	-	-	-	-	-	-
中期 (3-7)	-	-	-	-	-	-	-	-	-	-	-
長期 (7-)	-	-	-	-	-	-	-	-	-	-	-
長期 (7-11)	-	-	-	-	-	-	-	-	-	-	-
超長期 (11-)	-	-	-	-	-	-	-	-	-	-	-
格付なし	26,259	85.80	86.09	9.49	1.12	2.72	2.48	6.92	6.81	6.87	34
短期 (1-3)	6,314	98.43	98.70	2.10	0.93	1.70	1.68	2.07	2.06	2.07	33
中期 (3-7)	8,450	95.07	95.37	4.66	1.07	2.23	2.18	4.51	4.46	4.51	35
長期 (7-)	11,495	72.04	72.35	17.10	1.26	3.95	3.35	12.89	12.67	12.75	34
長期 (7-11)	3,989	88.68	89.04	8.86	1.40	3.00	2.84	8.26	8.15	8.25	35
超長期 (11-)	7,506	63.20	63.48	21.47	1.18	4.66	3.74	16.34	16.03	16.10	33

出所:NFRC

- 格付は、JCR の格付をもとに NFRC で分類

事業債 Moody's 格付別・ポートフォリオ指標 (2026年5月末)

	額面 (10億円)	時価単価 (円)	利含単価 (円)	残存年数 (年)	利率 (%)	単利 (%)	複利 (%)	Dur (年)	M-Dur	E-Dur	Tspd (bp)
AAA~AA 格	-	-	-	-	-	-	-	-	-	-	-
短期 (1-3)	-	-	-	-	-	-	-	-	-	-	-
中期 (3-7)	-	-	-	-	-	-	-	-	-	-	-
長期 (7-)	-	-	-	-	-	-	-	-	-	-	-
長期 (7-11)	-	-	-	-	-	-	-	-	-	-	-
超長期 (11-)	-	-	-	-	-	-	-	-	-	-	-
AAA~A 格	23,747	87.94	88.21	8.22	1.02	2.52	2.32	6.23	6.14	6.19	29
短期 (1-3)	6,471	98.31	98.51	1.99	0.72	1.58	1.57	1.97	1.96	1.97	24
中期 (3-7)	8,045	95.07	95.32	4.45	0.94	2.12	2.07	4.33	4.28	4.32	28
長期 (7-)	9,231	74.46	74.78	15.87	1.30	3.83	3.30	12.27	12.06	12.15	35
長期 (7-11)	3,509	89.10	89.47	8.63	1.37	2.95	2.80	8.07	7.96	8.06	35
超長期 (11-)	5,722	65.48	65.77	20.31	1.25	4.57	3.73	15.77	15.48	15.56	35
AAA~BBB 格	24,716	88.25	88.52	8.06	1.03	2.51	2.32	6.12	6.03	6.08	30
短期 (1-3)	6,932	98.34	98.55	2.01	0.76	1.61	1.60	1.99	1.97	1.99	26
中期 (3-7)	8,448	95.09	95.34	4.44	0.95	2.13	2.08	4.32	4.28	4.32	29
長期 (7-)	9,336	74.58	74.90	15.81	1.30	3.83	3.30	12.23	12.02	12.11	35
長期 (7-11)	3,570	89.14	89.51	8.63	1.38	2.95	2.80	8.06	7.95	8.05	35
超長期 (11-)	5,767	65.57	65.85	20.26	1.26	4.57	3.73	15.74	15.44	15.52	36
AAA~BB 格	24,716	88.25	88.52	8.06	1.03	2.51	2.32	6.12	6.03	6.08	30
短期 (1-3)	6,932	98.34	98.55	2.01	0.76	1.61	1.60	1.99	1.97	1.99	26
中期 (3-7)	8,448	95.09	95.34	4.44	0.95	2.13	2.08	4.32	4.28	4.32	29
長期 (7-)	9,336	74.58	74.90	15.81	1.30	3.83	3.30	12.23	12.02	12.11	35
長期 (7-11)	3,570	89.14	89.51	8.63	1.38	2.95	2.80	8.06	7.95	8.05	35
超長期 (11-)	5,767	65.57	65.85	20.26	1.26	4.57	3.73	15.74	15.44	15.52	36
AAA 格	-	-	-	-	-	-	-	-	-	-	-
短期 (1-3)	-	-	-	-	-	-	-	-	-	-	-
中期 (3-7)	-	-	-	-	-	-	-	-	-	-	-
長期 (7-)	-	-	-	-	-	-	-	-	-	-	-
長期 (7-11)	-	-	-	-	-	-	-	-	-	-	-
超長期 (11-)	-	-	-	-	-	-	-	-	-	-	-
AA 格	-	-	-	-	-	-	-	-	-	-	-
短期 (1-3)	-	-	-	-	-	-	-	-	-	-	-
中期 (3-7)	-	-	-	-	-	-	-	-	-	-	-
長期 (7-)	-	-	-	-	-	-	-	-	-	-	-
長期 (7-11)	-	-	-	-	-	-	-	-	-	-	-
超長期 (11-)	-	-	-	-	-	-	-	-	-	-	-
A 格	23,747	87.94	88.21	8.22	1.02	2.52	2.32	6.23	6.14	6.19	29
短期 (1-3)	6,471	98.31	98.51	1.99	0.72	1.58	1.57	1.97	1.96	1.97	24
中期 (3-7)	8,045	95.07	95.32	4.45	0.94	2.12	2.07	4.33	4.28	4.32	28
長期 (7-)	9,231	74.46	74.78	15.87	1.30	3.83	3.30	12.27	12.06	12.15	35
長期 (7-11)	3,509	89.10	89.47	8.63	1.37	2.95	2.80	8.07	7.96	8.06	35
超長期 (11-)	5,722	65.48	65.77	20.31	1.25	4.57	3.73	15.77	15.48	15.56	35
BBB 格	969	95.86	96.16	4.02	1.29	2.25	2.20	3.72	3.68	3.72	53
短期 (1-3)	461	98.75	99.01	2.23	1.29	1.93	1.92	2.19	2.17	2.19	54
中期 (3-7)	402	95.33	95.70	4.38	1.18	2.31	2.26	4.24	4.19	4.24	48
長期 (7-)	105	85.21	85.49	10.47	1.68	3.59	3.31	9.25	9.10	9.22	67
長期 (7-11)	60	91.38	91.78	8.44	1.65	2.99	2.87	7.82	7.71	7.80	44
超長期 (11-)	45	76.92	77.06	13.19	1.72	4.54	4.02	11.55	11.32	11.48	102
BB 格	-	-	-	-	-	-	-	-	-	-	-
短期 (1-3)	-	-	-	-	-	-	-	-	-	-	-
中期 (3-7)	-	-	-	-	-	-	-	-	-	-	-
長期 (7-)	-	-	-	-	-	-	-	-	-	-	-
長期 (7-11)	-	-	-	-	-	-	-	-	-	-	-
超長期 (11-)	-	-	-	-	-	-	-	-	-	-	-
B 格以下	-	-	-	-	-	-	-	-	-	-	-
短期 (1-3)	-	-	-	-	-	-	-	-	-	-	-
中期 (3-7)	-	-	-	-	-	-	-	-	-	-	-
長期 (7-)	-	-	-	-	-	-	-	-	-	-	-
長期 (7-11)	-	-	-	-	-	-	-	-	-	-	-
超長期 (11-)	-	-	-	-	-	-	-	-	-	-	-
格付なし	45,386	90.18	90.44	6.48	0.99	2.52	2.37	5.19	5.12	5.17	48
短期 (1-3)	13,863	97.98	98.18	1.97	0.72	1.76	1.75	1.95	1.93	1.95	42
中期 (3-7)	18,311	94.40	94.67	4.51	1.01	2.35	2.29	4.38	4.33	4.38	49
長期 (7-)	13,212	76.15	76.45	13.95	1.24	3.83	3.35	10.95	10.76	10.86	56
長期 (7-11)	6,814	87.40	87.75	8.61	1.37	3.24	3.03	8.04	7.91	8.02	59
超長期 (11-)	6,398	64.16	64.43	19.64	1.10	4.70	3.80	15.17	14.89	14.98	51

出所:NFRC

- 格付は、Moody's の格付をもとに NFRC で分類

事業債 Moody's 格付別・ポートフォリオ指標 (2026年5月末、6月ポートフォリオ)

	額面 (10億円)	時価単価 (円)	利含単価 (円)	残存年数 (年)	利率 (%)	単利 (%)	複利 (%)	Dur (年)	M-Dur	E-Dur	Tspd (bp)
AAA~AA 格	-	-	-	-	-	-	-	-	-	-	-
短期 (1-3)	-	-	-	-	-	-	-	-	-	-	-
中期 (3-7)	-	-	-	-	-	-	-	-	-	-	-
長期 (7-)	-	-	-	-	-	-	-	-	-	-	-
長期 (7-11)	-	-	-	-	-	-	-	-	-	-	-
超長期 (11-)	-	-	-	-	-	-	-	-	-	-	-
AAA~A 格	23,664	87.90	88.17	8.34	1.05	2.54	2.35	6.34	6.25	6.30	29
短期 (1-3)	6,369	98.24	98.46	2.12	0.77	1.61	1.60	2.10	2.08	2.10	24
中期 (3-7)	8,152	94.92	95.18	4.59	0.96	2.15	2.10	4.46	4.41	4.46	28
長期 (7-)	9,142	74.44	74.75	16.01	1.33	3.85	3.32	12.37	12.16	12.24	35
長期 (7-11)	3,478	89.17	89.53	8.83	1.44	2.98	2.83	8.22	8.11	8.21	35
超長期 (11-)	5,664	65.39	65.68	20.42	1.26	4.58	3.74	15.84	15.54	15.62	35
AAA~BBB 格	24,607	88.20	88.47	8.18	1.06	2.53	2.34	6.23	6.14	6.19	30
短期 (1-3)	6,825	98.27	98.48	2.13	0.80	1.63	1.62	2.11	2.09	2.11	26
中期 (3-7)	8,545	94.94	95.19	4.59	0.97	2.15	2.10	4.46	4.41	4.45	29
長期 (7-)	9,238	74.54	74.86	15.96	1.34	3.85	3.32	12.34	12.12	12.21	36
長期 (7-11)	3,528	89.20	89.57	8.83	1.44	2.98	2.83	8.22	8.10	8.21	35
超長期 (11-)	5,709	65.48	65.77	20.36	1.27	4.58	3.74	15.80	15.50	15.58	36
AAA~BB 格	24,607	88.20	88.47	8.18	1.06	2.53	2.34	6.23	6.14	6.19	30
短期 (1-3)	6,825	98.27	98.48	2.13	0.80	1.63	1.62	2.11	2.09	2.11	26
中期 (3-7)	8,545	94.94	95.19	4.59	0.97	2.15	2.10	4.46	4.41	4.45	29
長期 (7-)	9,238	74.54	74.86	15.96	1.34	3.85	3.32	12.34	12.12	12.21	36
長期 (7-11)	3,528	89.20	89.57	8.83	1.44	2.98	2.83	8.22	8.10	8.21	35
超長期 (11-)	5,709	65.48	65.77	20.36	1.27	4.58	3.74	15.80	15.50	15.58	36
AAA 格	-	-	-	-	-	-	-	-	-	-	-
短期 (1-3)	-	-	-	-	-	-	-	-	-	-	-
中期 (3-7)	-	-	-	-	-	-	-	-	-	-	-
長期 (7-)	-	-	-	-	-	-	-	-	-	-	-
長期 (7-11)	-	-	-	-	-	-	-	-	-	-	-
超長期 (11-)	-	-	-	-	-	-	-	-	-	-	-
AA 格	-	-	-	-	-	-	-	-	-	-	-
短期 (1-3)	-	-	-	-	-	-	-	-	-	-	-
中期 (3-7)	-	-	-	-	-	-	-	-	-	-	-
長期 (7-)	-	-	-	-	-	-	-	-	-	-	-
長期 (7-11)	-	-	-	-	-	-	-	-	-	-	-
超長期 (11-)	-	-	-	-	-	-	-	-	-	-	-
A 格	23,664	87.90	88.17	8.34	1.05	2.54	2.35	6.34	6.25	6.30	29
短期 (1-3)	6,369	98.24	98.46	2.12	0.77	1.61	1.60	2.10	2.08	2.10	24
中期 (3-7)	8,152	94.92	95.18	4.59	0.96	2.15	2.10	4.46	4.41	4.46	28
長期 (7-)	9,142	74.44	74.75	16.01	1.33	3.85	3.32	12.37	12.16	12.24	35
長期 (7-11)	3,478	89.17	89.53	8.83	1.44	2.98	2.83	8.22	8.11	8.21	35
超長期 (11-)	5,664	65.39	65.68	20.42	1.26	4.58	3.74	15.84	15.54	15.62	35
BBB 格	944	95.78	96.09	4.10	1.31	2.27	2.22	3.80	3.75	3.79	54
短期 (1-3)	456	98.58	98.84	2.33	1.30	1.96	1.95	2.29	2.27	2.29	55
中期 (3-7)	392	95.18	95.56	4.52	1.21	2.33	2.28	4.36	4.31	4.36	48
長期 (7-)	95	84.82	85.10	10.83	1.77	3.68	3.39	9.52	9.36	9.48	70
長期 (7-11)	50	91.88	92.29	8.72	1.81	3.04	2.92	8.01	7.89	7.99	46
超長期 (11-)	45	76.92	77.06	13.19	1.72	4.54	4.02	11.55	11.32	11.48	102
BB 格	-	-	-	-	-	-	-	-	-	-	-
短期 (1-3)	-	-	-	-	-	-	-	-	-	-	-
中期 (3-7)	-	-	-	-	-	-	-	-	-	-	-
長期 (7-)	-	-	-	-	-	-	-	-	-	-	-
長期 (7-11)	-	-	-	-	-	-	-	-	-	-	-
超長期 (11-)	-	-	-	-	-	-	-	-	-	-	-
B 格以下	-	-	-	-	-	-	-	-	-	-	-
短期 (1-3)	-	-	-	-	-	-	-	-	-	-	-
中期 (3-7)	-	-	-	-	-	-	-	-	-	-	-
長期 (7-)	-	-	-	-	-	-	-	-	-	-	-
長期 (7-11)	-	-	-	-	-	-	-	-	-	-	-
超長期 (11-)	-	-	-	-	-	-	-	-	-	-	-
格付なし	45,143	90.13	90.39	6.61	1.02	2.55	2.40	5.31	5.23	5.29	49
短期 (1-3)	13,481	97.87	98.06	2.08	0.74	1.79	1.77	2.06	2.04	2.06	42
中期 (3-7)	18,581	94.29	94.57	4.62	1.03	2.37	2.31	4.48	4.43	4.48	49
長期 (7-)	13,081	76.25	76.55	14.10	1.30	3.86	3.37	11.05	10.86	10.96	56
長期 (7-11)	6,704	87.60	87.94	8.78	1.45	3.26	3.06	8.16	8.04	8.15	59
超長期 (11-)	6,377	64.32	64.59	19.70	1.14	4.71	3.82	15.19	14.90	14.99	52

出所:NFRC

- 格付は、Moody's の格付をもとに NFRC で分類

事業債 S&P 格付別・ポートフォリオ指標 (2026年5月末)

	額面 (10 億円)	時価単価 (円)	利含単価 (円)	残存年数 (年)	利率 (%)	単利 (%)	複利 (%)	Dur (年)	M-Dur	E-Dur	Tspd (bp)
AAA~AA 格	-	-	-	-	-	-	-	-	-	-	-
短期 (1-3)	-	-	-	-	-	-	-	-	-	-	-
中期 (3-7)	-	-	-	-	-	-	-	-	-	-	-
長期 (7-)	-	-	-	-	-	-	-	-	-	-	-
長期 (7-11)	-	-	-	-	-	-	-	-	-	-	-
超長期 (11-)	-	-	-	-	-	-	-	-	-	-	-
AAA~A 格	14,211	86.60	86.87	8.60	0.94	2.57	2.35	6.33	6.24	6.29	30
短期 (1-3)	3,487	98.45	98.66	1.88	0.74	1.57	1.56	1.86	1.85	1.86	25
中期 (3-7)	5,011	94.61	94.87	4.63	0.91	2.18	2.13	4.50	4.45	4.50	31
長期 (7-)	5,714	72.35	72.65	16.18	1.10	3.83	3.25	12.12	11.92	12.00	35
長期 (7-11)	2,483	87.81	88.16	8.58	1.21	2.99	2.81	8.07	7.96	8.06	36
超長期 (11-)	3,230	60.46	60.72	22.02	1.02	4.78	3.74	16.65	16.33	16.40	33
AAA~BBB 格	14,376	86.69	86.96	8.54	0.94	2.56	2.34	6.29	6.20	6.25	31
短期 (1-3)	3,582	98.43	98.64	1.88	0.74	1.58	1.57	1.86	1.85	1.86	26
中期 (3-7)	5,071	94.58	94.85	4.63	0.90	2.19	2.13	4.51	4.46	4.50	31
長期 (7-)	5,724	72.35	72.65	16.17	1.10	3.83	3.25	12.12	11.91	12.00	35
長期 (7-11)	2,483	87.81	88.16	8.58	1.21	2.99	2.81	8.07	7.96	8.06	36
超長期 (11-)	3,240	60.50	60.76	21.99	1.02	4.78	3.74	16.63	16.31	16.38	33
AAA~BB 格	14,616	86.87	87.14	8.47	0.96	2.56	2.35	6.24	6.15	6.20	32
短期 (1-3)	3,742	98.50	98.72	1.91	0.80	1.61	1.60	1.89	1.87	1.89	28
中期 (3-7)	5,126	94.62	94.89	4.62	0.92	2.19	2.14	4.50	4.45	4.49	31
長期 (7-)	5,749	72.38	72.68	16.16	1.10	3.84	3.25	12.12	11.91	12.00	35
長期 (7-11)	2,483	87.81	88.16	8.58	1.21	2.99	2.81	8.07	7.96	8.06	36
超長期 (11-)	3,265	60.64	60.90	21.93	1.03	4.78	3.75	16.58	16.27	16.33	34
AAA 格	-	-	-	-	-	-	-	-	-	-	-
短期 (1-3)	-	-	-	-	-	-	-	-	-	-	-
中期 (3-7)	-	-	-	-	-	-	-	-	-	-	-
長期 (7-)	-	-	-	-	-	-	-	-	-	-	-
長期 (7-11)	-	-	-	-	-	-	-	-	-	-	-
超長期 (11-)	-	-	-	-	-	-	-	-	-	-	-
AA 格	-	-	-	-	-	-	-	-	-	-	-
短期 (1-3)	-	-	-	-	-	-	-	-	-	-	-
中期 (3-7)	-	-	-	-	-	-	-	-	-	-	-
長期 (7-)	-	-	-	-	-	-	-	-	-	-	-
長期 (7-11)	-	-	-	-	-	-	-	-	-	-	-
超長期 (11-)	-	-	-	-	-	-	-	-	-	-	-
A 格	14,211	86.60	86.87	8.60	0.94	2.57	2.35	6.33	6.24	6.29	30
短期 (1-3)	3,487	98.45	98.66	1.88	0.74	1.57	1.56	1.86	1.85	1.86	25
中期 (3-7)	5,011	94.61	94.87	4.63	0.91	2.18	2.13	4.50	4.45	4.50	31
長期 (7-)	5,714	72.35	72.65	16.18	1.10	3.83	3.25	12.12	11.92	12.00	35
長期 (7-11)	2,483	87.81	88.16	8.58	1.21	2.99	2.81	8.07	7.96	8.06	36
超長期 (11-)	3,230	60.46	60.72	22.02	1.02	4.78	3.74	16.65	16.33	16.40	33
BBB 格	165	94.40	94.62	3.62	0.68	2.14	2.08	3.37	3.33	3.37	48
短期 (1-3)	95	97.82	98.04	1.97	0.66	1.81	1.79	1.95	1.93	1.95	46
中期 (3-7)	60	92.42	92.59	4.85	0.65	2.43	2.34	4.70	4.64	4.70	49
長期 (7-)	10	73.88	74.32	12.04	0.95	4.22	3.65	11.21	11.01	11.18	74
長期 (7-11)	-	-	-	-	-	-	-	-	-	-	-
超長期 (11-)	10	73.88	74.32	12.04	0.95	4.22	3.65	11.21	11.01	11.18	74
BB 格	240	97.45	97.86	4.00	2.26	2.57	2.52	3.50	3.45	3.49	90
短期 (1-3)	160	100.05	100.37	2.52	2.32	2.29	2.29	2.45	2.42	2.45	85
中期 (3-7)	55	98.25	99.11	3.76	2.06	2.56	2.54	3.61	3.56	3.61	87
長期 (7-)	25	79.09	79.10	14.00	2.37	4.88	4.38	11.68	11.43	11.59	132
長期 (7-11)	-	-	-	-	-	-	-	-	-	-	-
超長期 (11-)	25	79.09	79.10	14.00	2.37	4.88	4.38	11.68	11.43	11.59	132
B 格以下	-	-	-	-	-	-	-	-	-	-	-
短期 (1-3)	-	-	-	-	-	-	-	-	-	-	-
中期 (3-7)	-	-	-	-	-	-	-	-	-	-	-
長期 (7-)	-	-	-	-	-	-	-	-	-	-	-
長期 (7-11)	-	-	-	-	-	-	-	-	-	-	-
超長期 (11-)	-	-	-	-	-	-	-	-	-	-	-
格付なし	55,486	90.19	90.45	6.66	1.01	2.50	2.35	5.33	5.25	5.30	44
短期 (1-3)	17,054	98.01	98.21	2.00	0.72	1.73	1.72	1.98	1.96	1.98	39
中期 (3-7)	21,633	94.61	94.88	4.46	1.00	2.30	2.24	4.33	4.28	4.33	45
長期 (7-)	16,800	76.57	76.88	14.23	1.32	3.83	3.35	11.26	11.07	11.17	51
長期 (7-11)	7,900	88.06	88.41	8.62	1.43	3.18	3.00	8.04	7.92	8.03	55
超長期 (11-)	8,900	66.36	66.64	19.20	1.23	4.59	3.78	15.06	14.78	14.87	47

出所:NFRC

- 格付は、S&P の格付をもとに NFRC で分類

事業債 S&P 格付別・ポートフォリオ指標 (2026年5月末、6月ポートフォリオ)

	額面 (10億円)	時価単価 (円)	利含単価 (円)	残存年数 (年)	利率 (%)	単利 (%)	複利 (%)	Dur (年)	M-Dur	E-Dur	Tspd (bp)
AAA~AA 格	-	-	-	-	-	-	-	-	-	-	-
短期 (1-3)	-	-	-	-	-	-	-	-	-	-	-
中期 (3-7)	-	-	-	-	-	-	-	-	-	-	-
長期 (7-)	-	-	-	-	-	-	-	-	-	-	-
長期 (7-11)	-	-	-	-	-	-	-	-	-	-	-
超長期 (11-)	-	-	-	-	-	-	-	-	-	-	-
AAA~A 格	14,100	86.50	86.76	8.75	0.97	2.60	2.37	6.46	6.37	6.42	31
短期 (1-3)	3,461	98.34	98.56	2.06	0.79	1.61	1.60	2.04	2.02	2.04	26
中期 (3-7)	5,158	94.13	94.40	4.86	0.91	2.23	2.17	4.71	4.66	4.71	31
長期 (7-)	5,481	71.82	72.12	16.63	1.14	3.89	3.29	12.44	12.23	12.31	34
長期 (7-11)	2,273	87.96	88.31	8.88	1.31	3.02	2.84	8.30	8.19	8.29	36
超長期 (11-)	3,208	60.39	60.65	22.12	1.03	4.79	3.75	16.71	16.40	16.46	33
AAA~BBB 格	14,265	86.59	86.85	8.69	0.97	2.59	2.37	6.42	6.33	6.38	31
短期 (1-3)	3,576	98.31	98.53	2.06	0.78	1.62	1.61	2.04	2.02	2.04	26
中期 (3-7)	5,198	94.11	94.38	4.86	0.91	2.24	2.18	4.72	4.67	4.72	31
長期 (7-)	5,491	71.83	72.13	16.62	1.14	3.89	3.29	12.44	12.22	12.31	34
長期 (7-11)	2,273	87.96	88.31	8.88	1.31	3.02	2.84	8.30	8.19	8.29	36
超長期 (11-)	3,218	60.43	60.69	22.09	1.03	4.79	3.75	16.69	16.37	16.44	33
AAA~BB 格	14,505	86.77	87.03	8.61	0.99	2.59	2.37	6.37	6.28	6.33	32
短期 (1-3)	3,736	98.39	98.61	2.08	0.85	1.65	1.64	2.06	2.04	2.06	29
中期 (3-7)	5,253	94.16	94.43	4.85	0.92	2.24	2.18	4.71	4.65	4.70	32
長期 (7-)	5,516	71.86	72.16	16.61	1.15	3.90	3.29	12.43	12.22	12.31	35
長期 (7-11)	2,273	87.96	88.31	8.88	1.31	3.02	2.84	8.30	8.19	8.29	36
超長期 (11-)	3,243	60.57	60.84	22.03	1.04	4.79	3.75	16.64	16.33	16.39	34
AAA 格	-	-	-	-	-	-	-	-	-	-	-
短期 (1-3)	-	-	-	-	-	-	-	-	-	-	-
中期 (3-7)	-	-	-	-	-	-	-	-	-	-	-
長期 (7-)	-	-	-	-	-	-	-	-	-	-	-
長期 (7-11)	-	-	-	-	-	-	-	-	-	-	-
超長期 (11-)	-	-	-	-	-	-	-	-	-	-	-
AA 格	-	-	-	-	-	-	-	-	-	-	-
短期 (1-3)	-	-	-	-	-	-	-	-	-	-	-
中期 (3-7)	-	-	-	-	-	-	-	-	-	-	-
長期 (7-)	-	-	-	-	-	-	-	-	-	-	-
長期 (7-11)	-	-	-	-	-	-	-	-	-	-	-
超長期 (11-)	-	-	-	-	-	-	-	-	-	-	-
A 格	14,100	86.50	86.76	8.75	0.97	2.60	2.37	6.46	6.37	6.42	31
短期 (1-3)	3,461	98.34	98.56	2.06	0.79	1.61	1.60	2.04	2.02	2.04	26
中期 (3-7)	5,158	94.13	94.40	4.86	0.91	2.23	2.17	4.71	4.66	4.71	31
長期 (7-)	5,481	71.82	72.12	16.63	1.14	3.89	3.29	12.44	12.23	12.31	34
長期 (7-11)	2,273	87.96	88.31	8.88	1.31	3.02	2.84	8.30	8.19	8.29	36
超長期 (11-)	3,208	60.39	60.65	22.12	1.03	4.79	3.75	16.71	16.40	16.46	33
BBB 格	165	94.40	94.62	3.62	0.68	2.14	2.08	3.37	3.33	3.37	48
短期 (1-3)	115	97.31	97.52	2.16	0.60	1.84	1.83	2.13	2.11	2.13	46
中期 (3-7)	40	91.17	91.36	5.74	0.84	2.64	2.53	5.56	5.49	5.56	51
長期 (7-)	10	73.88	74.32	12.04	0.95	4.22	3.65	11.21	11.01	11.18	74
長期 (7-11)	-	-	-	-	-	-	-	-	-	-	-
超長期 (11-)	10	73.88	74.32	12.04	0.95	4.22	3.65	11.21	11.01	11.18	74
BB 格	240	97.45	97.86	4.00	2.26	2.57	2.52	3.50	3.45	3.49	90
短期 (1-3)	160	100.05	100.37	2.52	2.32	2.29	2.29	2.45	2.42	2.45	85
中期 (3-7)	55	98.25	99.11	3.76	2.06	2.56	2.54	3.61	3.56	3.61	87
長期 (7-)	25	79.09	79.10	14.00	2.37	4.88	4.38	11.68	11.43	11.59	132
長期 (7-11)	-	-	-	-	-	-	-	-	-	-	-
超長期 (11-)	25	79.09	79.10	14.00	2.37	4.88	4.38	11.68	11.43	11.59	132
B 格以下	-	-	-	-	-	-	-	-	-	-	-
短期 (1-3)	-	-	-	-	-	-	-	-	-	-	-
中期 (3-7)	-	-	-	-	-	-	-	-	-	-	-
長期 (7-)	-	-	-	-	-	-	-	-	-	-	-
長期 (7-11)	-	-	-	-	-	-	-	-	-	-	-
超長期 (11-)	-	-	-	-	-	-	-	-	-	-	-
格付なし	55,245	90.16	90.42	6.78	1.05	2.53	2.38	5.44	5.36	5.42	45
短期 (1-3)	16,570	97.92	98.11	2.10	0.74	1.76	1.74	2.08	2.06	2.08	39
中期 (3-7)	21,873	94.58	94.85	4.56	1.03	2.32	2.26	4.42	4.36	4.41	45
長期 (7-)	16,802	76.75	77.07	14.30	1.37	3.84	3.37	11.31	11.12	11.22	52
長期 (7-11)	7,959	88.20	88.55	8.78	1.49	3.21	3.02	8.15	8.03	8.14	55
超長期 (11-)	8,844	66.45	66.73	19.28	1.26	4.60	3.79	15.09	14.81	14.90	48

出所:NFRC

- 格付は、S&P の格付をもとに NFRC で分類

円建外債 最高格付別・ポートフォリオ指標 (2026年5月末)

	額面 (10億円)	時価単価 (円)	利含単価 (円)	残存年数 (年)	利率 (%)	単利 (%)	複利 (%)	Dur (年)	M-Dur	E-Dur	Tspd (bp)
AAA～AA格	855	97.61	97.85	2.78	1.11	1.93	1.91	2.65	2.62	2.65	45
短期(1-3)	609	98.71	98.95	1.82	1.01	1.72	1.71	1.80	1.79	1.80	41
中期(3-7)	193	96.09	96.30	4.03	1.23	2.28	2.24	3.92	3.87	3.92	53
長期(7-)	53	90.58	90.95	9.15	1.91	3.24	3.09	8.29	8.17	8.27	59
長期(7-11)	52	90.93	91.29	8.99	1.90	3.21	3.06	8.20	8.08	8.19	57
超長期(11-)	1	73.93	74.90	17.08	2.33	5.21	4.54	13.42	13.12	13.25	125
AAA～A格	3,434	96.96	97.27	3.25	1.34	2.25	2.21	2.95	2.91	2.94	69
短期(1-3)	2,408	98.58	98.86	1.90	1.19	1.96	1.95	1.87	1.85	1.87	64
中期(3-7)	692	95.75	96.12	4.15	1.41	2.54	2.49	4.01	3.96	4.01	75
長期(7-)	334	87.80	88.23	11.10	2.31	3.93	3.69	9.26	9.09	9.20	102
長期(7-11)	207	89.76	90.27	8.67	2.04	3.60	3.43	7.86	7.73	7.84	98
超長期(11-)	127	84.61	84.92	15.05	2.75	4.48	4.14	11.68	11.44	11.53	109
AAA～BBB格	3,434	96.96	97.27	3.25	1.34	2.25	2.21	2.95	2.91	2.94	69
短期(1-3)	2,408	98.58	98.86	1.90	1.19	1.96	1.95	1.87	1.85	1.87	64
中期(3-7)	692	95.75	96.12	4.15	1.41	2.54	2.49	4.01	3.96	4.01	75
長期(7-)	334	87.80	88.23	11.10	2.31	3.93	3.69	9.26	9.09	9.20	102
長期(7-11)	207	89.76	90.27	8.67	2.04	3.60	3.43	7.86	7.73	7.84	98
超長期(11-)	127	84.61	84.92	15.05	2.75	4.48	4.14	11.68	11.44	11.53	109
AAA～BB格	3,434	96.96	97.27	3.25	1.34	2.25	2.21	2.95	2.91	2.94	69
短期(1-3)	2,408	98.58	98.86	1.90	1.19	1.96	1.95	1.87	1.85	1.87	64
中期(3-7)	692	95.75	96.12	4.15	1.41	2.54	2.49	4.01	3.96	4.01	75
長期(7-)	334	87.80	88.23	11.10	2.31	3.93	3.69	9.26	9.09	9.20	102
長期(7-11)	207	89.76	90.27	8.67	2.04	3.60	3.43	7.86	7.73	7.84	98
超長期(11-)	127	84.61	84.92	15.05	2.75	4.48	4.14	11.68	11.44	11.53	109
AAA格	-	-	-	-	-	-	-	-	-	-	-
短期(1-3)	-	-	-	-	-	-	-	-	-	-	-
中期(3-7)	-	-	-	-	-	-	-	-	-	-	-
長期(7-)	-	-	-	-	-	-	-	-	-	-	-
長期(7-11)	-	-	-	-	-	-	-	-	-	-	-
超長期(11-)	-	-	-	-	-	-	-	-	-	-	-
AA格	855	97.61	97.85	2.78	1.11	1.93	1.91	2.65	2.62	2.65	45
短期(1-3)	609	98.71	98.95	1.82	1.01	1.72	1.71	1.80	1.79	1.80	41
中期(3-7)	193	96.09	96.30	4.03	1.23	2.28	2.24	3.92	3.87	3.92	53
長期(7-)	53	90.58	90.95	9.15	1.91	3.24	3.09	8.29	8.17	8.27	59
長期(7-11)	52	90.93	91.29	8.99	1.90	3.21	3.06	8.20	8.08	8.19	57
超長期(11-)	1	73.93	74.90	17.08	2.33	5.21	4.54	13.42	13.12	13.25	125
A格	2,579	96.75	97.08	3.40	1.42	2.36	2.31	3.05	3.01	3.04	78
短期(1-3)	1,799	98.54	98.83	1.92	1.25	2.05	2.03	1.90	1.88	1.90	72
中期(3-7)	500	95.62	96.05	4.20	1.47	2.63	2.58	4.04	3.99	4.04	83
長期(7-)	281	87.27	87.71	11.47	2.39	4.06	3.81	9.45	9.27	9.38	111
長期(7-11)	155	89.37	89.92	8.56	2.09	3.74	3.55	7.74	7.61	7.73	112
超長期(11-)	126	84.70	85.01	15.03	2.76	4.48	4.14	11.67	11.43	11.52	109
BBB格	-	-	-	-	-	-	-	-	-	-	-
短期(1-3)	-	-	-	-	-	-	-	-	-	-	-
中期(3-7)	-	-	-	-	-	-	-	-	-	-	-
長期(7-)	-	-	-	-	-	-	-	-	-	-	-
長期(7-11)	-	-	-	-	-	-	-	-	-	-	-
超長期(11-)	-	-	-	-	-	-	-	-	-	-	-
BB格	-	-	-	-	-	-	-	-	-	-	-
短期(1-3)	-	-	-	-	-	-	-	-	-	-	-
中期(3-7)	-	-	-	-	-	-	-	-	-	-	-
長期(7-)	-	-	-	-	-	-	-	-	-	-	-
長期(7-11)	-	-	-	-	-	-	-	-	-	-	-
超長期(11-)	-	-	-	-	-	-	-	-	-	-	-
B格以下	-	-	-	-	-	-	-	-	-	-	-
短期(1-3)	-	-	-	-	-	-	-	-	-	-	-
中期(3-7)	-	-	-	-	-	-	-	-	-	-	-
長期(7-)	-	-	-	-	-	-	-	-	-	-	-
長期(7-11)	-	-	-	-	-	-	-	-	-	-	-
超長期(11-)	-	-	-	-	-	-	-	-	-	-	-
格付なし	-	-	-	-	-	-	-	-	-	-	-
短期(1-3)	-	-	-	-	-	-	-	-	-	-	-
中期(3-7)	-	-	-	-	-	-	-	-	-	-	-
長期(7-)	-	-	-	-	-	-	-	-	-	-	-
長期(7-11)	-	-	-	-	-	-	-	-	-	-	-
超長期(11-)	-	-	-	-	-	-	-	-	-	-	-

出所:NFRC

- 格付は、格付会社4社の最高格付をもとに分類

円建外債 最高格付別・ポートフォリオ指標 (2026年5月末、6月ポートフォリオ)

	額面 (10億円)	時価単価 (円)	利含単価 (円)	残存年数 (年)	利率 (%)	単利 (%)	複利 (%)	Dur (年)	M-Dur	E-Dur	Tspd (bp)
AAA~AA 格	795	97.48	97.71	2.91	1.14	1.97	1.94	2.77	2.74	2.77	46
短期 (1-3)	549	98.65	98.87	1.90	1.03	1.75	1.74	1.88	1.87	1.88	42
中期 (3-7)	197	95.95	96.17	4.10	1.24	2.31	2.27	3.97	3.93	3.97	54
長期 (7-)	49	90.64	90.99	9.34	1.93	3.22	3.07	8.44	8.31	8.42	54
長期 (7-11)	48	91.02	91.35	9.16	1.92	3.18	3.04	8.35	8.22	8.33	53
超長期 (11-)	1	73.93	74.90	17.08	2.33	5.21	4.54	13.42	13.12	13.25	125
AAA~A 格	3,307	96.88	97.19	3.33	1.36	2.27	2.24	3.02	2.98	3.02	70
短期 (1-3)	2,293	98.54	98.81	1.95	1.21	1.98	1.97	1.92	1.90	1.92	65
中期 (3-7)	694	95.61	95.98	4.23	1.41	2.55	2.50	4.07	4.02	4.07	75
長期 (7-)	321	87.74	88.16	11.27	2.35	3.96	3.71	9.37	9.20	9.30	103
長期 (7-11)	193	89.80	90.30	8.78	2.09	3.63	3.45	7.94	7.81	7.93	99
超長期 (11-)	127	84.61	84.92	15.05	2.75	4.48	4.14	11.68	11.44	11.53	109
AAA~BBB 格	3,307	96.88	97.19	3.33	1.36	2.27	2.24	3.02	2.98	3.02	70
短期 (1-3)	2,293	98.54	98.81	1.95	1.21	1.98	1.97	1.92	1.90	1.92	65
中期 (3-7)	694	95.61	95.98	4.23	1.41	2.55	2.50	4.07	4.02	4.07	75
長期 (7-)	321	87.74	88.16	11.27	2.35	3.96	3.71	9.37	9.20	9.30	103
長期 (7-11)	193	89.80	90.30	8.78	2.09	3.63	3.45	7.94	7.81	7.93	99
超長期 (11-)	127	84.61	84.92	15.05	2.75	4.48	4.14	11.68	11.44	11.53	109
AAA~BB 格	3,307	96.88	97.19	3.33	1.36	2.27	2.24	3.02	2.98	3.02	70
短期 (1-3)	2,293	98.54	98.81	1.95	1.21	1.98	1.97	1.92	1.90	1.92	65
中期 (3-7)	694	95.61	95.98	4.23	1.41	2.55	2.50	4.07	4.02	4.07	75
長期 (7-)	321	87.74	88.16	11.27	2.35	3.96	3.71	9.37	9.20	9.30	103
長期 (7-11)	193	89.80	90.30	8.78	2.09	3.63	3.45	7.94	7.81	7.93	99
超長期 (11-)	127	84.61	84.92	15.05	2.75	4.48	4.14	11.68	11.44	11.53	109
AAA 格	-	-	-	-	-	-	-	-	-	-	-
短期 (1-3)	-	-	-	-	-	-	-	-	-	-	-
中期 (3-7)	-	-	-	-	-	-	-	-	-	-	-
長期 (7-)	-	-	-	-	-	-	-	-	-	-	-
長期 (7-11)	-	-	-	-	-	-	-	-	-	-	-
超長期 (11-)	-	-	-	-	-	-	-	-	-	-	-
AA 格	795	97.48	97.71	2.91	1.14	1.97	1.94	2.77	2.74	2.77	46
短期 (1-3)	549	98.65	98.87	1.90	1.03	1.75	1.74	1.88	1.87	1.88	42
中期 (3-7)	197	95.95	96.17	4.10	1.24	2.31	2.27	3.97	3.93	3.97	54
長期 (7-)	49	90.64	90.99	9.34	1.93	3.22	3.07	8.44	8.31	8.42	54
長期 (7-11)	48	91.02	91.35	9.16	1.92	3.18	3.04	8.35	8.22	8.33	53
超長期 (11-)	1	73.93	74.90	17.08	2.33	5.21	4.54	13.42	13.12	13.25	125
A 格	2,513	96.69	97.02	3.47	1.43	2.37	2.33	3.11	3.06	3.10	78
短期 (1-3)	1,744	98.51	98.80	1.97	1.27	2.06	2.05	1.94	1.92	1.94	72
中期 (3-7)	497	95.47	95.91	4.28	1.48	2.65	2.60	4.11	4.06	4.11	84
長期 (7-)	272	87.21	87.65	11.62	2.43	4.09	3.84	9.55	9.36	9.47	112
長期 (7-11)	145	89.39	89.95	8.66	2.14	3.78	3.59	7.81	7.67	7.79	114
超長期 (11-)	126	84.70	85.01	15.03	2.76	4.48	4.14	11.67	11.43	11.52	109
BBB 格	-	-	-	-	-	-	-	-	-	-	-
短期 (1-3)	-	-	-	-	-	-	-	-	-	-	-
中期 (3-7)	-	-	-	-	-	-	-	-	-	-	-
長期 (7-)	-	-	-	-	-	-	-	-	-	-	-
長期 (7-11)	-	-	-	-	-	-	-	-	-	-	-
超長期 (11-)	-	-	-	-	-	-	-	-	-	-	-
BB 格	-	-	-	-	-	-	-	-	-	-	-
短期 (1-3)	-	-	-	-	-	-	-	-	-	-	-
中期 (3-7)	-	-	-	-	-	-	-	-	-	-	-
長期 (7-)	-	-	-	-	-	-	-	-	-	-	-
長期 (7-11)	-	-	-	-	-	-	-	-	-	-	-
超長期 (11-)	-	-	-	-	-	-	-	-	-	-	-
B 格以下	-	-	-	-	-	-	-	-	-	-	-
短期 (1-3)	-	-	-	-	-	-	-	-	-	-	-
中期 (3-7)	-	-	-	-	-	-	-	-	-	-	-
長期 (7-)	-	-	-	-	-	-	-	-	-	-	-
長期 (7-11)	-	-	-	-	-	-	-	-	-	-	-
超長期 (11-)	-	-	-	-	-	-	-	-	-	-	-
格付なし	-	-	-	-	-	-	-	-	-	-	-
短期 (1-3)	-	-	-	-	-	-	-	-	-	-	-
中期 (3-7)	-	-	-	-	-	-	-	-	-	-	-
長期 (7-)	-	-	-	-	-	-	-	-	-	-	-
長期 (7-11)	-	-	-	-	-	-	-	-	-	-	-
超長期 (11-)	-	-	-	-	-	-	-	-	-	-	-

出所:NFRG

- 格付は、格付会社4社の最高格付をもとに分類

円建外債 最低格付別・ポートフォリオ指標 (2026年5月末)

	額面 (10億円)	時価単価 (円)	利含単価 (円)	残存年数 (年)	利率 (%)	単利 (%)	複利 (%)	Dur (年)	M-Dur	E-Dur	Tspd (bp)
AAA~AA格	595	97.72	97.90	2.76	1.03	1.83	1.81	2.65	2.62	2.65	35
短期(1-3)	412	98.74	98.94	1.77	0.93	1.63	1.63	1.76	1.74	1.76	34
中期(3-7)	146	96.28	96.39	3.98	1.13	2.14	2.10	3.88	3.84	3.88	40
長期(7-)	37	91.93	92.11	9.04	1.81	2.95	2.84	8.31	8.20	8.30	34
長期(7-11)	37	91.93	92.11	9.04	1.81	2.95	2.84	8.31	8.20	8.30	34
超長期(11-)	-	-	-	-	-	-	-	-	-	-	-
AAA~A格	2,605	97.41	97.70	3.20	1.33	2.14	2.11	2.92	2.89	2.92	60
短期(1-3)	1,856	98.70	98.96	1.92	1.19	1.90	1.89	1.89	1.88	1.89	57
中期(3-7)	518	96.17	96.53	4.18	1.41	2.42	2.38	4.04	3.99	4.04	63
長期(7-)	231	89.85	90.17	11.28	2.31	3.64	3.46	9.35	9.19	9.27	79
長期(7-11)	137	90.91	91.26	8.45	1.87	3.27	3.13	7.77	7.65	7.76	71
超長期(11-)	93	88.28	88.56	15.44	2.96	4.19	3.96	11.74	11.50	11.57	90
AAA~BBB格	3,434	96.96	97.27	3.25	1.34	2.25	2.21	2.95	2.91	2.94	69
短期(1-3)	2,408	98.58	98.86	1.90	1.19	1.96	1.95	1.87	1.85	1.87	64
中期(3-7)	692	95.75	96.12	4.15	1.41	2.54	2.49	4.01	3.96	4.01	75
長期(7-)	334	87.80	88.23	11.10	2.31	3.93	3.69	9.26	9.09	9.20	102
長期(7-11)	207	89.76	90.27	8.67	2.04	3.60	3.43	7.86	7.73	7.84	98
超長期(11-)	127	84.61	84.92	15.05	2.75	4.48	4.14	11.68	11.44	11.53	109
AAA~BB格	3,434	96.96	97.27	3.25	1.34	2.25	2.21	2.95	2.91	2.94	69
短期(1-3)	2,408	98.58	98.86	1.90	1.19	1.96	1.95	1.87	1.85	1.87	64
中期(3-7)	692	95.75	96.12	4.15	1.41	2.54	2.49	4.01	3.96	4.01	75
長期(7-)	334	87.80	88.23	11.10	2.31	3.93	3.69	9.26	9.09	9.20	102
長期(7-11)	207	89.76	90.27	8.67	2.04	3.60	3.43	7.86	7.73	7.84	98
超長期(11-)	127	84.61	84.92	15.05	2.75	4.48	4.14	11.68	11.44	11.53	109
AAA格	-	-	-	-	-	-	-	-	-	-	-
短期(1-3)	-	-	-	-	-	-	-	-	-	-	-
中期(3-7)	-	-	-	-	-	-	-	-	-	-	-
長期(7-)	-	-	-	-	-	-	-	-	-	-	-
長期(7-11)	-	-	-	-	-	-	-	-	-	-	-
超長期(11-)	-	-	-	-	-	-	-	-	-	-	-
AA格	595	97.72	97.90	2.76	1.03	1.83	1.81	2.65	2.62	2.65	35
短期(1-3)	412	98.74	98.94	1.77	0.93	1.63	1.63	1.76	1.74	1.76	34
中期(3-7)	146	96.28	96.39	3.98	1.13	2.14	2.10	3.88	3.84	3.88	40
長期(7-)	37	91.93	92.11	9.04	1.81	2.95	2.84	8.31	8.20	8.30	34
長期(7-11)	37	91.93	92.11	9.04	1.81	2.95	2.84	8.31	8.20	8.30	34
超長期(11-)	-	-	-	-	-	-	-	-	-	-	-
A格	2,010	97.32	97.64	3.33	1.42	2.23	2.20	3.01	2.97	3.00	67
短期(1-3)	1,444	98.69	98.97	1.96	1.26	1.97	1.96	1.93	1.91	1.93	63
中期(3-7)	372	96.13	96.58	4.26	1.51	2.53	2.49	4.10	4.05	4.10	73
長期(7-)	194	89.45	89.80	11.70	2.40	3.77	3.58	9.55	9.38	9.46	88
長期(7-11)	101	90.54	90.95	8.24	1.89	3.39	3.24	7.58	7.46	7.56	85
超長期(11-)	93	88.28	88.56	15.44	2.96	4.19	3.96	11.74	11.50	11.57	90
BBB格	829	95.54	95.93	3.40	1.38	2.60	2.53	3.03	2.98	3.02	100
短期(1-3)	552	98.18	98.50	1.82	1.20	2.19	2.18	1.80	1.78	1.80	88
中期(3-7)	174	94.50	94.91	4.08	1.41	2.88	2.81	3.92	3.86	3.92	109
長期(7-)	104	83.24	83.92	10.69	2.32	4.62	4.23	9.05	8.86	9.00	159
長期(7-11)	70	87.49	88.32	9.09	2.38	4.28	4.02	8.04	7.88	8.02	153
超長期(11-)	34	74.50	74.88	13.97	2.19	5.43	4.74	11.50	11.23	11.40	172
BB格	-	-	-	-	-	-	-	-	-	-	-
短期(1-3)	-	-	-	-	-	-	-	-	-	-	-
中期(3-7)	-	-	-	-	-	-	-	-	-	-	-
長期(7-)	-	-	-	-	-	-	-	-	-	-	-
長期(7-11)	-	-	-	-	-	-	-	-	-	-	-
超長期(11-)	-	-	-	-	-	-	-	-	-	-	-
B格以下	-	-	-	-	-	-	-	-	-	-	-
短期(1-3)	-	-	-	-	-	-	-	-	-	-	-
中期(3-7)	-	-	-	-	-	-	-	-	-	-	-
長期(7-)	-	-	-	-	-	-	-	-	-	-	-
長期(7-11)	-	-	-	-	-	-	-	-	-	-	-
超長期(11-)	-	-	-	-	-	-	-	-	-	-	-
格付なし	-	-	-	-	-	-	-	-	-	-	-
短期(1-3)	-	-	-	-	-	-	-	-	-	-	-
中期(3-7)	-	-	-	-	-	-	-	-	-	-	-
長期(7-)	-	-	-	-	-	-	-	-	-	-	-
長期(7-11)	-	-	-	-	-	-	-	-	-	-	-
超長期(11-)	-	-	-	-	-	-	-	-	-	-	-

出所:NFRC

- 格付は、格付会社4社の最低格付をもとに分類

円建外債 最低格付別・ポートフォリオ指標 (2026年5月末、6月ポートフォリオ)

	額面 (10億円)	時価単価 (円)	利含単価 (円)	残存年数 (年)	利率 (%)	単利 (%)	複利 (%)	Dur (年)	M-Dur	E-Dur	Tspd (bp)
AAA~AA 格	535	97.54	97.70	2.95	1.06	1.88	1.86	2.83	2.80	2.83	36
短期 (1-3)	352	98.64	98.82	1.89	0.95	1.67	1.66	1.87	1.86	1.87	35
中期 (3-7)	146	96.28	96.39	3.98	1.13	2.14	2.10	3.88	3.84	3.88	40
長期 (7-)	37	91.93	92.11	9.04	1.81	2.95	2.84	8.31	8.20	8.30	34
長期 (7-11)	37	91.93	92.11	9.04	1.81	2.95	2.84	8.31	8.20	8.30	34
超長期 (11-)	-	-	-	-	-	-	-	-	-	-	-
AAA~A 格	2,478	97.32	97.61	3.31	1.36	2.17	2.14	3.02	2.99	3.02	61
短期 (1-3)	1,741	98.66	98.91	1.99	1.21	1.92	1.91	1.96	1.94	1.96	58
中期 (3-7)	516	96.03	96.39	4.26	1.41	2.44	2.39	4.11	4.06	4.10	64
長期 (7-)	222	89.88	90.20	11.46	2.35	3.66	3.48	9.46	9.29	9.38	79
長期 (7-11)	128	91.06	91.39	8.56	1.91	3.28	3.14	7.85	7.73	7.83	71
超長期 (11-)	93	88.28	88.56	15.44	2.96	4.19	3.96	11.74	11.50	11.57	90
AAA~BBB 格	3,307	96.88	97.19	3.33	1.36	2.27	2.24	3.02	2.98	3.02	70
短期 (1-3)	2,293	98.54	98.81	1.95	1.21	1.98	1.97	1.92	1.90	1.92	65
中期 (3-7)	694	95.61	95.98	4.23	1.41	2.55	2.50	4.07	4.02	4.07	75
長期 (7-)	321	87.74	88.16	11.27	2.35	3.96	3.71	9.37	9.20	9.30	103
長期 (7-11)	193	89.80	90.30	8.78	2.09	3.63	3.45	7.94	7.81	7.93	99
超長期 (11-)	127	84.61	84.92	15.05	2.75	4.48	4.14	11.68	11.44	11.53	109
AAA~BB 格	3,307	96.88	97.19	3.33	1.36	2.27	2.24	3.02	2.98	3.02	70
短期 (1-3)	2,293	98.54	98.81	1.95	1.21	1.98	1.97	1.92	1.90	1.92	65
中期 (3-7)	694	95.61	95.98	4.23	1.41	2.55	2.50	4.07	4.02	4.07	75
長期 (7-)	321	87.74	88.16	11.27	2.35	3.96	3.71	9.37	9.20	9.30	103
長期 (7-11)	193	89.80	90.30	8.78	2.09	3.63	3.45	7.94	7.81	7.93	99
超長期 (11-)	127	84.61	84.92	15.05	2.75	4.48	4.14	11.68	11.44	11.53	109
AAA 格	-	-	-	-	-	-	-	-	-	-	-
短期 (1-3)	-	-	-	-	-	-	-	-	-	-	-
中期 (3-7)	-	-	-	-	-	-	-	-	-	-	-
長期 (7-)	-	-	-	-	-	-	-	-	-	-	-
長期 (7-11)	-	-	-	-	-	-	-	-	-	-	-
超長期 (11-)	-	-	-	-	-	-	-	-	-	-	-
AA 格	535	97.54	97.70	2.95	1.06	1.88	1.86	2.83	2.80	2.83	36
短期 (1-3)	352	98.64	98.82	1.89	0.95	1.67	1.66	1.87	1.86	1.87	35
中期 (3-7)	146	96.28	96.39	3.98	1.13	2.14	2.10	3.88	3.84	3.88	40
長期 (7-)	37	91.93	92.11	9.04	1.81	2.95	2.84	8.31	8.20	8.30	34
長期 (7-11)	37	91.93	92.11	9.04	1.81	2.95	2.84	8.31	8.20	8.30	34
超長期 (11-)	-	-	-	-	-	-	-	-	-	-	-
A 格	1,944	97.27	97.58	3.41	1.44	2.25	2.22	3.08	3.04	3.07	67
短期 (1-3)	1,389	98.66	98.93	2.02	1.28	1.98	1.97	1.99	1.97	1.99	63
中期 (3-7)	369	95.93	96.39	4.36	1.52	2.55	2.51	4.19	4.14	4.19	73
長期 (7-)	185	89.48	89.82	11.93	2.46	3.80	3.61	9.69	9.51	9.60	88
長期 (7-11)	92	90.71	91.10	8.36	1.95	3.42	3.27	7.66	7.54	7.65	86
超長期 (11-)	93	88.28	88.56	15.44	2.96	4.19	3.96	11.74	11.50	11.57	90
BBB 格	829	95.54	95.93	3.40	1.38	2.60	2.53	3.03	2.98	3.02	100
短期 (1-3)	552	98.18	98.50	1.82	1.20	2.19	2.18	1.80	1.78	1.80	88
中期 (3-7)	179	94.39	94.80	4.15	1.41	2.90	2.82	3.98	3.92	3.98	109
長期 (7-)	99	82.94	83.62	10.85	2.35	4.67	4.28	9.17	8.97	9.12	161
長期 (7-11)	65	87.33	88.17	9.22	2.43	4.34	4.07	8.14	7.97	8.11	156
超長期 (11-)	34	74.50	74.88	13.97	2.19	5.43	4.74	11.50	11.23	11.40	172
BB 格	-	-	-	-	-	-	-	-	-	-	-
短期 (1-3)	-	-	-	-	-	-	-	-	-	-	-
中期 (3-7)	-	-	-	-	-	-	-	-	-	-	-
長期 (7-)	-	-	-	-	-	-	-	-	-	-	-
長期 (7-11)	-	-	-	-	-	-	-	-	-	-	-
超長期 (11-)	-	-	-	-	-	-	-	-	-	-	-
B 格以下	-	-	-	-	-	-	-	-	-	-	-
短期 (1-3)	-	-	-	-	-	-	-	-	-	-	-
中期 (3-7)	-	-	-	-	-	-	-	-	-	-	-
長期 (7-)	-	-	-	-	-	-	-	-	-	-	-
長期 (7-11)	-	-	-	-	-	-	-	-	-	-	-
超長期 (11-)	-	-	-	-	-	-	-	-	-	-	-
格付なし	-	-	-	-	-	-	-	-	-	-	-
短期 (1-3)	-	-	-	-	-	-	-	-	-	-	-
中期 (3-7)	-	-	-	-	-	-	-	-	-	-	-
長期 (7-)	-	-	-	-	-	-	-	-	-	-	-
長期 (7-11)	-	-	-	-	-	-	-	-	-	-	-
超長期 (11-)	-	-	-	-	-	-	-	-	-	-	-

出所:NFRC

- 格付は、格付会社 4 社の最低格付をもとに分類

円建外債 R&I 格付別・ポートフォリオ指標 (2026年5月末)

	額面 (10億円)	時価単価 (円)	利含単価 (円)	残存年数 (年)	利率 (%)	単利 (%)	複利 (%)	Dur (年)	M-Dur	E-Dur	Tspd (bp)
AAA~AA格	269	97.14	97.50	2.96	1.32	2.23	2.19	2.80	2.76	2.79	70
短期(1-3)	176	98.56	98.92	1.89	1.22	1.99	1.98	1.87	1.85	1.87	66
中期(3-7)	76	95.96	96.22	4.03	1.37	2.46	2.41	3.90	3.85	3.90	70
長期(7-)	17	87.65	88.46	9.39	2.11	3.89	3.66	8.25	8.10	8.22	115
長期(7-11)	16	88.61	89.41	8.85	2.10	3.81	3.61	7.95	7.80	7.93	114
超長期(11-)	1	73.93	74.90	17.08	2.33	5.21	4.54	13.42	13.12	13.25	125
AAA~A格	890	97.50	97.88	2.59	1.28	2.20	2.17	2.49	2.46	2.49	73
短期(1-3)	712	98.42	98.78	2.00	1.25	2.07	2.06	1.97	1.95	1.97	72
中期(3-7)	149	94.89	95.29	4.29	1.30	2.57	2.51	4.14	4.09	4.14	75
長期(7-)	29	88.25	88.97	8.62	1.85	3.65	3.44	7.76	7.62	7.74	102
長期(7-11)	28	88.82	89.53	8.28	1.83	3.59	3.40	7.57	7.44	7.55	101
超長期(11-)	1	73.93	74.90	17.08	2.33	5.21	4.54	13.42	13.12	13.25	125
AAA~BBB格	890	97.50	97.88	2.59	1.28	2.20	2.17	2.49	2.46	2.49	73
短期(1-3)	712	98.42	98.78	2.00	1.25	2.07	2.06	1.97	1.95	1.97	72
中期(3-7)	149	94.89	95.29	4.29	1.30	2.57	2.51	4.14	4.09	4.14	75
長期(7-)	29	88.25	88.97	8.62	1.85	3.65	3.44	7.76	7.62	7.74	102
長期(7-11)	28	88.82	89.53	8.28	1.83	3.59	3.40	7.57	7.44	7.55	101
超長期(11-)	1	73.93	74.90	17.08	2.33	5.21	4.54	13.42	13.12	13.25	125
AAA~BB格	890	97.50	97.88	2.59	1.28	2.20	2.17	2.49	2.46	2.49	73
短期(1-3)	712	98.42	98.78	2.00	1.25	2.07	2.06	1.97	1.95	1.97	72
中期(3-7)	149	94.89	95.29	4.29	1.30	2.57	2.51	4.14	4.09	4.14	75
長期(7-)	29	88.25	88.97	8.62	1.85	3.65	3.44	7.76	7.62	7.74	102
長期(7-11)	28	88.82	89.53	8.28	1.83	3.59	3.40	7.57	7.44	7.55	101
超長期(11-)	1	73.93	74.90	17.08	2.33	5.21	4.54	13.42	13.12	13.25	125
AAA格	-	-	-	-	-	-	-	-	-	-	-
短期(1-3)	-	-	-	-	-	-	-	-	-	-	-
中期(3-7)	-	-	-	-	-	-	-	-	-	-	-
長期(7-)	-	-	-	-	-	-	-	-	-	-	-
長期(7-11)	-	-	-	-	-	-	-	-	-	-	-
超長期(11-)	-	-	-	-	-	-	-	-	-	-	-
AA格	269	97.14	97.50	2.96	1.32	2.23	2.19	2.80	2.76	2.79	70
短期(1-3)	176	98.56	98.92	1.89	1.22	1.99	1.98	1.87	1.85	1.87	66
中期(3-7)	76	95.96	96.22	4.03	1.37	2.46	2.41	3.90	3.85	3.90	70
長期(7-)	17	87.65	88.46	9.39	2.11	3.89	3.66	8.25	8.10	8.22	115
長期(7-11)	16	88.61	89.41	8.85	2.10	3.81	3.61	7.95	7.80	7.93	114
超長期(11-)	1	73.93	74.90	17.08	2.33	5.21	4.54	13.42	13.12	13.25	125
A格	621	97.66	98.04	2.43	1.26	2.18	2.16	2.36	2.33	2.36	75
短期(1-3)	536	98.38	98.73	2.03	1.26	2.09	2.08	2.00	1.98	2.00	74
中期(3-7)	73	93.78	94.32	4.57	1.23	2.69	2.61	4.39	4.33	4.39	81
長期(7-)	12	89.10	89.69	7.52	1.48	3.30	3.13	7.06	6.95	7.05	83
長期(7-11)	12	89.10	89.69	7.52	1.48	3.30	3.13	7.06	6.95	7.05	83
超長期(11-)	-	-	-	-	-	-	-	-	-	-	-
BBB格	-	-	-	-	-	-	-	-	-	-	-
短期(1-3)	-	-	-	-	-	-	-	-	-	-	-
中期(3-7)	-	-	-	-	-	-	-	-	-	-	-
長期(7-)	-	-	-	-	-	-	-	-	-	-	-
長期(7-11)	-	-	-	-	-	-	-	-	-	-	-
超長期(11-)	-	-	-	-	-	-	-	-	-	-	-
BB格	-	-	-	-	-	-	-	-	-	-	-
短期(1-3)	-	-	-	-	-	-	-	-	-	-	-
中期(3-7)	-	-	-	-	-	-	-	-	-	-	-
長期(7-)	-	-	-	-	-	-	-	-	-	-	-
長期(7-11)	-	-	-	-	-	-	-	-	-	-	-
超長期(11-)	-	-	-	-	-	-	-	-	-	-	-
B格以下	-	-	-	-	-	-	-	-	-	-	-
短期(1-3)	-	-	-	-	-	-	-	-	-	-	-
中期(3-7)	-	-	-	-	-	-	-	-	-	-	-
長期(7-)	-	-	-	-	-	-	-	-	-	-	-
長期(7-11)	-	-	-	-	-	-	-	-	-	-	-
超長期(11-)	-	-	-	-	-	-	-	-	-	-	-
格付なし	2,544	96.77	97.06	3.48	1.37	2.27	2.23	3.11	3.07	3.10	68
短期(1-3)	1,695	98.65	98.89	1.86	1.17	1.92	1.91	1.83	1.81	1.83	60
中期(3-7)	543	95.99	96.35	4.11	1.43	2.53	2.48	3.97	3.92	3.97	75
長期(7-)	306	87.76	88.16	11.33	2.36	3.95	3.71	9.40	9.23	9.33	102
長期(7-11)	179	89.91	90.38	8.73	2.07	3.61	3.43	7.91	7.77	7.89	98
超長期(11-)	126	84.70	85.01	15.03	2.76	4.48	4.14	11.67	11.43	11.52	109

出所:NFRC

- 格付は、R&Iの格付をもとにNFRCで分類

円建外債 R&I 格付別・ポートフォリオ指標 (2026年5月末、6月ポートフォリオ)

	額面 (10億円)	時価単価 (円)	利含単価 (円)	残存年数 (年)	利率 (%)	単利 (%)	複利 (%)	Dur (年)	M-Dur	E-Dur	Tspd (bp)
AAA~AA 格	269	97.14	97.50	2.96	1.32	2.23	2.19	2.80	2.76	2.79	70
短期 (1-3)	176	98.56	98.92	1.89	1.22	1.99	1.98	1.87	1.85	1.87	66
中期 (3-7)	80	95.63	95.91	4.19	1.39	2.51	2.46	4.04	3.99	4.04	72
長期 (7-)	13	86.87	87.71	10.20	2.26	4.04	3.79	8.84	8.67	8.80	118
長期 (7-11)	11	88.11	88.95	9.54	2.25	3.95	3.73	8.46	8.31	8.44	117
超長期 (11-)	1	73.93	74.90	17.08	2.33	5.21	4.54	13.42	13.12	13.25	125
AAA~A 格	890	97.50	97.88	2.59	1.28	2.20	2.17	2.49	2.46	2.49	73
短期 (1-3)	712	98.42	98.78	2.00	1.25	2.07	2.06	1.97	1.95	1.97	72
中期 (3-7)	153	94.75	95.15	4.37	1.31	2.60	2.53	4.21	4.15	4.21	76
長期 (7-)	24	87.95	88.67	8.90	1.88	3.68	3.46	7.97	7.83	7.94	101
長期 (7-11)	23	88.62	89.32	8.51	1.86	3.62	3.42	7.75	7.62	7.73	100
超長期 (11-)	1	73.93	74.90	17.08	2.33	5.21	4.54	13.42	13.12	13.25	125
AAA~BBB 格	890	97.50	97.88	2.59	1.28	2.20	2.17	2.49	2.46	2.49	73
短期 (1-3)	712	98.42	98.78	2.00	1.25	2.07	2.06	1.97	1.95	1.97	72
中期 (3-7)	153	94.75	95.15	4.37	1.31	2.60	2.53	4.21	4.15	4.21	76
長期 (7-)	24	87.95	88.67	8.90	1.88	3.68	3.46	7.97	7.83	7.94	101
長期 (7-11)	23	88.62	89.32	8.51	1.86	3.62	3.42	7.75	7.62	7.73	100
超長期 (11-)	1	73.93	74.90	17.08	2.33	5.21	4.54	13.42	13.12	13.25	125
AAA~BB 格	890	97.50	97.88	2.59	1.28	2.20	2.17	2.49	2.46	2.49	73
短期 (1-3)	712	98.42	98.78	2.00	1.25	2.07	2.06	1.97	1.95	1.97	72
中期 (3-7)	153	94.75	95.15	4.37	1.31	2.60	2.53	4.21	4.15	4.21	76
長期 (7-)	24	87.95	88.67	8.90	1.88	3.68	3.46	7.97	7.83	7.94	101
長期 (7-11)	23	88.62	89.32	8.51	1.86	3.62	3.42	7.75	7.62	7.73	100
超長期 (11-)	1	73.93	74.90	17.08	2.33	5.21	4.54	13.42	13.12	13.25	125
AAA 格	-	-	-	-	-	-	-	-	-	-	-
短期 (1-3)	-	-	-	-	-	-	-	-	-	-	-
中期 (3-7)	-	-	-	-	-	-	-	-	-	-	-
長期 (7-)	-	-	-	-	-	-	-	-	-	-	-
長期 (7-11)	-	-	-	-	-	-	-	-	-	-	-
超長期 (11-)	-	-	-	-	-	-	-	-	-	-	-
AA 格	269	97.14	97.50	2.96	1.32	2.23	2.19	2.80	2.76	2.79	70
短期 (1-3)	176	98.56	98.92	1.89	1.22	1.99	1.98	1.87	1.85	1.87	66
中期 (3-7)	80	95.63	95.91	4.19	1.39	2.51	2.46	4.04	3.99	4.04	72
長期 (7-)	13	86.87	87.71	10.20	2.26	4.04	3.79	8.84	8.67	8.80	118
長期 (7-11)	11	88.11	88.95	9.54	2.25	3.95	3.73	8.46	8.31	8.44	117
超長期 (11-)	1	73.93	74.90	17.08	2.33	5.21	4.54	13.42	13.12	13.25	125
A 格	621	97.66	98.04	2.43	1.26	2.18	2.16	2.36	2.33	2.36	75
短期 (1-3)	536	98.38	98.73	2.03	1.26	2.09	2.08	2.00	1.98	2.00	74
中期 (3-7)	73	93.78	94.32	4.57	1.23	2.69	2.61	4.39	4.33	4.39	81
長期 (7-)	12	89.10	89.69	7.52	1.48	3.30	3.13	7.06	6.95	7.05	83
長期 (7-11)	12	89.10	89.69	7.52	1.48	3.30	3.13	7.06	6.95	7.05	83
超長期 (11-)	-	-	-	-	-	-	-	-	-	-	-
BBB 格	-	-	-	-	-	-	-	-	-	-	-
短期 (1-3)	-	-	-	-	-	-	-	-	-	-	-
中期 (3-7)	-	-	-	-	-	-	-	-	-	-	-
長期 (7-)	-	-	-	-	-	-	-	-	-	-	-
長期 (7-11)	-	-	-	-	-	-	-	-	-	-	-
超長期 (11-)	-	-	-	-	-	-	-	-	-	-	-
BB 格	-	-	-	-	-	-	-	-	-	-	-
短期 (1-3)	-	-	-	-	-	-	-	-	-	-	-
中期 (3-7)	-	-	-	-	-	-	-	-	-	-	-
長期 (7-)	-	-	-	-	-	-	-	-	-	-	-
長期 (7-11)	-	-	-	-	-	-	-	-	-	-	-
超長期 (11-)	-	-	-	-	-	-	-	-	-	-	-
B 格以下	-	-	-	-	-	-	-	-	-	-	-
短期 (1-3)	-	-	-	-	-	-	-	-	-	-	-
中期 (3-7)	-	-	-	-	-	-	-	-	-	-	-
長期 (7-)	-	-	-	-	-	-	-	-	-	-	-
長期 (7-11)	-	-	-	-	-	-	-	-	-	-	-
超長期 (11-)	-	-	-	-	-	-	-	-	-	-	-
格付なし	2,418	96.65	96.93	3.60	1.39	2.30	2.26	3.22	3.18	3.21	69
短期 (1-3)	1,580	98.60	98.83	1.93	1.19	1.95	1.94	1.90	1.89	1.90	61
中期 (3-7)	541	95.85	96.21	4.19	1.44	2.54	2.49	4.04	3.99	4.04	75
長期 (7-)	296	87.72	88.12	11.46	2.39	3.98	3.73	9.49	9.31	9.42	103
長期 (7-11)	170	89.96	90.43	8.82	2.12	3.63	3.45	7.97	7.83	7.95	99
超長期 (11-)	126	84.70	85.01	15.03	2.76	4.48	4.14	11.67	11.43	11.52	109

出所:NFRG

- 格付は、R&Iの格付をもとに NFRG で分類

円建外債 JCR 格付別・ポートフォリオ指標 (2026年5月末)

	額面 (10億円)	時価単価 (円)	利含単価 (円)	残存年数 (年)	利率 (%)	単利 (%)	複利 (%)	Dur (年)	M-Dur	E-Dur	Tspd (bp)
AAA~AA格	337	97.46	97.79	2.81	1.30	2.13	2.10	2.66	2.63	2.66	63
短期(1-3)	262	98.60	98.88	2.04	1.20	1.91	1.90	2.01	1.99	2.01	56
中期(3-7)	58	95.20	95.59	4.38	1.50	2.68	2.62	4.22	4.16	4.22	84
長期(7-)	17	87.65	88.46	9.39	2.11	3.89	3.66	8.25	8.10	8.22	115
長期(7-11)	16	88.61	89.41	8.85	2.10	3.81	3.61	7.95	7.80	7.93	114
超長期(11-)	1	73.93	74.90	17.08	2.33	5.21	4.54	13.42	13.12	13.25	125
AAA~A格	1,381	96.28	96.61	4.09	1.73	2.57	2.52	3.53	3.47	3.51	89
短期(1-3)	896	98.88	99.14	1.99	1.56	2.16	2.15	1.96	1.94	1.96	82
中期(3-7)	266	95.58	96.00	4.29	1.62	2.77	2.71	4.11	4.05	4.11	95
長期(7-)	218	86.48	86.95	12.49	2.58	4.27	3.99	10.07	9.87	9.97	119
長期(7-11)	91	89.10	89.79	8.90	2.34	4.00	3.78	7.93	7.78	7.91	131
超長期(11-)	127	84.61	84.92	15.05	2.75	4.48	4.14	11.68	11.44	11.53	109
AAA~BBB格	1,381	96.28	96.61	4.09	1.73	2.57	2.52	3.53	3.47	3.51	89
短期(1-3)	896	98.88	99.14	1.99	1.56	2.16	2.15	1.96	1.94	1.96	82
中期(3-7)	266	95.58	96.00	4.29	1.62	2.77	2.71	4.11	4.05	4.11	95
長期(7-)	218	86.48	86.95	12.49	2.58	4.27	3.99	10.07	9.87	9.97	119
長期(7-11)	91	89.10	89.79	8.90	2.34	4.00	3.78	7.93	7.78	7.91	131
超長期(11-)	127	84.61	84.92	15.05	2.75	4.48	4.14	11.68	11.44	11.53	109
AAA~BB格	1,381	96.28	96.61	4.09	1.73	2.57	2.52	3.53	3.47	3.51	89
短期(1-3)	896	98.88	99.14	1.99	1.56	2.16	2.15	1.96	1.94	1.96	82
中期(3-7)	266	95.58	96.00	4.29	1.62	2.77	2.71	4.11	4.05	4.11	95
長期(7-)	218	86.48	86.95	12.49	2.58	4.27	3.99	10.07	9.87	9.97	119
長期(7-11)	91	89.10	89.79	8.90	2.34	4.00	3.78	7.93	7.78	7.91	131
超長期(11-)	127	84.61	84.92	15.05	2.75	4.48	4.14	11.68	11.44	11.53	109
AAA格	-	-	-	-	-	-	-	-	-	-	-
短期(1-3)	-	-	-	-	-	-	-	-	-	-	-
中期(3-7)	-	-	-	-	-	-	-	-	-	-	-
長期(7-)	-	-	-	-	-	-	-	-	-	-	-
長期(7-11)	-	-	-	-	-	-	-	-	-	-	-
超長期(11-)	-	-	-	-	-	-	-	-	-	-	-
AA格	337	97.46	97.79	2.81	1.30	2.13	2.10	2.66	2.63	2.66	63
短期(1-3)	262	98.60	98.88	2.04	1.20	1.91	1.90	2.01	1.99	2.01	56
中期(3-7)	58	95.20	95.59	4.38	1.50	2.68	2.62	4.22	4.16	4.22	84
長期(7-)	17	87.65	88.46	9.39	2.11	3.89	3.66	8.25	8.10	8.22	115
長期(7-11)	16	88.61	89.41	8.85	2.10	3.81	3.61	7.95	7.80	7.93	114
超長期(11-)	1	73.93	74.90	17.08	2.33	5.21	4.54	13.42	13.12	13.25	125
A格	1,043	95.90	96.22	4.51	1.87	2.72	2.65	3.81	3.75	3.79	98
短期(1-3)	634	99.00	99.24	1.98	1.70	2.26	2.25	1.94	1.92	1.94	92
中期(3-7)	208	95.69	96.12	4.26	1.65	2.79	2.73	4.08	4.02	4.08	98
長期(7-)	201	86.38	86.82	12.75	2.62	4.31	4.02	10.22	10.02	10.12	119
長期(7-11)	75	89.21	89.87	8.92	2.39	4.03	3.82	7.93	7.78	7.91	135
超長期(11-)	126	84.70	85.01	15.03	2.76	4.48	4.14	11.67	11.43	11.52	109
BBB格	-	-	-	-	-	-	-	-	-	-	-
短期(1-3)	-	-	-	-	-	-	-	-	-	-	-
中期(3-7)	-	-	-	-	-	-	-	-	-	-	-
長期(7-)	-	-	-	-	-	-	-	-	-	-	-
長期(7-11)	-	-	-	-	-	-	-	-	-	-	-
超長期(11-)	-	-	-	-	-	-	-	-	-	-	-
BB格	-	-	-	-	-	-	-	-	-	-	-
短期(1-3)	-	-	-	-	-	-	-	-	-	-	-
中期(3-7)	-	-	-	-	-	-	-	-	-	-	-
長期(7-)	-	-	-	-	-	-	-	-	-	-	-
長期(7-11)	-	-	-	-	-	-	-	-	-	-	-
超長期(11-)	-	-	-	-	-	-	-	-	-	-	-
B格以下	-	-	-	-	-	-	-	-	-	-	-
短期(1-3)	-	-	-	-	-	-	-	-	-	-	-
中期(3-7)	-	-	-	-	-	-	-	-	-	-	-
長期(7-)	-	-	-	-	-	-	-	-	-	-	-
長期(7-11)	-	-	-	-	-	-	-	-	-	-	-
超長期(11-)	-	-	-	-	-	-	-	-	-	-	-
格付なし	2,053	97.42	97.72	2.68	1.08	2.03	2.01	2.57	2.54	2.57	56
短期(1-3)	1,511	98.41	98.69	1.84	0.97	1.85	1.84	1.82	1.80	1.82	53
中期(3-7)	426	95.86	96.19	4.07	1.28	2.39	2.35	3.94	3.90	3.94	62
長期(7-)	116	90.28	90.65	8.48	1.81	3.30	3.15	7.81	7.69	7.79	72
長期(7-11)	116	90.28	90.65	8.48	1.81	3.30	3.15	7.81	7.69	7.79	72
超長期(11-)	-	-	-	-	-	-	-	-	-	-	-

出所:NFRC

- 格付は、JCRの格付をもとにNFRCで分類

円建外債 JCR 格付別・ポートフォリオ指標 (2026年5月末、6月ポートフォリオ)

	額面 (10億円)	時価単価 (円)	利含単価 (円)	残存年数 (年)	利率 (%)	単利 (%)	複利 (%)	Dur (年)	M-Dur	E-Dur	Tspd (bp)
AAA~AA 格	337	97.46	97.79	2.81	1.30	2.13	2.10	2.66	2.63	2.66	63
短期 (1-3)	262	98.60	98.88	2.04	1.20	1.91	1.90	2.01	1.99	2.01	56
中期 (3-7)	63	94.83	95.24	4.57	1.51	2.73	2.67	4.38	4.32	4.38	86
長期 (7-)	13	86.87	87.71	10.20	2.26	4.04	3.79	8.84	8.67	8.80	118
長期 (7-11)	11	88.11	88.95	9.54	2.25	3.95	3.73	8.46	8.31	8.44	117
超長期 (11-)	1	73.93	74.90	17.08	2.33	5.21	4.54	13.42	13.12	13.25	125
AAA~A 格	1,381	96.28	96.61	4.09	1.73	2.57	2.52	3.53	3.47	3.51	89
短期 (1-3)	896	98.88	99.14	1.99	1.56	2.16	2.15	1.96	1.94	1.96	82
中期 (3-7)	270	95.49	95.92	4.33	1.62	2.78	2.72	4.15	4.09	4.15	95
長期 (7-)	214	86.41	86.87	12.60	2.60	4.29	4.00	10.14	9.94	10.04	119
長期 (7-11)	87	89.06	89.75	9.00	2.37	4.02	3.81	8.00	7.85	7.98	133
超長期 (11-)	127	84.61	84.92	15.05	2.75	4.48	4.14	11.68	11.44	11.53	109
AAA~BBB 格	1,381	96.28	96.61	4.09	1.73	2.57	2.52	3.53	3.47	3.51	89
短期 (1-3)	896	98.88	99.14	1.99	1.56	2.16	2.15	1.96	1.94	1.96	82
中期 (3-7)	270	95.49	95.92	4.33	1.62	2.78	2.72	4.15	4.09	4.15	95
長期 (7-)	214	86.41	86.87	12.60	2.60	4.29	4.00	10.14	9.94	10.04	119
長期 (7-11)	87	89.06	89.75	9.00	2.37	4.02	3.81	8.00	7.85	7.98	133
超長期 (11-)	127	84.61	84.92	15.05	2.75	4.48	4.14	11.68	11.44	11.53	109
AAA~BB 格	1,381	96.28	96.61	4.09	1.73	2.57	2.52	3.53	3.47	3.51	89
短期 (1-3)	896	98.88	99.14	1.99	1.56	2.16	2.15	1.96	1.94	1.96	82
中期 (3-7)	270	95.49	95.92	4.33	1.62	2.78	2.72	4.15	4.09	4.15	95
長期 (7-)	214	86.41	86.87	12.60	2.60	4.29	4.00	10.14	9.94	10.04	119
長期 (7-11)	87	89.06	89.75	9.00	2.37	4.02	3.81	8.00	7.85	7.98	133
超長期 (11-)	127	84.61	84.92	15.05	2.75	4.48	4.14	11.68	11.44	11.53	109
AAA 格	-	-	-	-	-	-	-	-	-	-	-
短期 (1-3)	-	-	-	-	-	-	-	-	-	-	-
中期 (3-7)	-	-	-	-	-	-	-	-	-	-	-
長期 (7-)	-	-	-	-	-	-	-	-	-	-	-
長期 (7-11)	-	-	-	-	-	-	-	-	-	-	-
超長期 (11-)	-	-	-	-	-	-	-	-	-	-	-
AA 格	337	97.46	97.79	2.81	1.30	2.13	2.10	2.66	2.63	2.66	63
短期 (1-3)	262	98.60	98.88	2.04	1.20	1.91	1.90	2.01	1.99	2.01	56
中期 (3-7)	63	94.83	95.24	4.57	1.51	2.73	2.67	4.38	4.32	4.38	86
長期 (7-)	13	86.87	87.71	10.20	2.26	4.04	3.79	8.84	8.67	8.80	118
長期 (7-11)	11	88.11	88.95	9.54	2.25	3.95	3.73	8.46	8.31	8.44	117
超長期 (11-)	1	73.93	74.90	17.08	2.33	5.21	4.54	13.42	13.12	13.25	125
A 格	1,043	95.90	96.22	4.51	1.87	2.72	2.65	3.81	3.75	3.79	98
短期 (1-3)	634	99.00	99.24	1.98	1.70	2.26	2.25	1.94	1.92	1.94	92
中期 (3-7)	208	95.69	96.12	4.26	1.65	2.79	2.73	4.08	4.02	4.08	98
長期 (7-)	201	86.38	86.82	12.75	2.62	4.31	4.02	10.22	10.02	10.12	119
長期 (7-11)	75	89.21	89.87	8.92	2.39	4.03	3.82	7.93	7.78	7.91	135
超長期 (11-)	126	84.70	85.01	15.03	2.76	4.48	4.14	11.67	11.43	11.52	109
BBB 格	-	-	-	-	-	-	-	-	-	-	-
短期 (1-3)	-	-	-	-	-	-	-	-	-	-	-
中期 (3-7)	-	-	-	-	-	-	-	-	-	-	-
長期 (7-)	-	-	-	-	-	-	-	-	-	-	-
長期 (7-11)	-	-	-	-	-	-	-	-	-	-	-
超長期 (11-)	-	-	-	-	-	-	-	-	-	-	-
BB 格	-	-	-	-	-	-	-	-	-	-	-
短期 (1-3)	-	-	-	-	-	-	-	-	-	-	-
中期 (3-7)	-	-	-	-	-	-	-	-	-	-	-
長期 (7-)	-	-	-	-	-	-	-	-	-	-	-
長期 (7-11)	-	-	-	-	-	-	-	-	-	-	-
超長期 (11-)	-	-	-	-	-	-	-	-	-	-	-
B 格以下	-	-	-	-	-	-	-	-	-	-	-
短期 (1-3)	-	-	-	-	-	-	-	-	-	-	-
中期 (3-7)	-	-	-	-	-	-	-	-	-	-	-
長期 (7-)	-	-	-	-	-	-	-	-	-	-	-
長期 (7-11)	-	-	-	-	-	-	-	-	-	-	-
超長期 (11-)	-	-	-	-	-	-	-	-	-	-	-
格付なし	1,927	97.30	97.60	2.79	1.10	2.06	2.04	2.67	2.64	2.67	57
短期 (1-3)	1,396	98.32	98.60	1.92	0.99	1.87	1.86	1.90	1.88	1.90	54
中期 (3-7)	424	95.68	96.02	4.16	1.28	2.41	2.36	4.03	3.98	4.03	62
長期 (7-)	107	90.40	90.74	8.61	1.86	3.31	3.16	7.90	7.78	7.89	72
長期 (7-11)	107	90.40	90.74	8.61	1.86	3.31	3.16	7.90	7.78	7.89	72
超長期 (11-)	-	-	-	-	-	-	-	-	-	-	-

出所:NFRC

- 格付は、JCR の格付をもとに NFRC で分類

円建外債 Moody's 格付別・ポートフォリオ指標 (2026年5月末)

	額面 (10億円)	時価単価 (円)	利含単価 (円)	残存年数 (年)	利率 (%)	単利 (%)	複利 (%)	Dur (年)	M-Dur	E-Dur	Tspd (bp)
AAA~AA 格	563	97.78	97.95	2.75	1.04	1.83	1.81	2.64	2.61	2.64	35
短期 (1-3)	382	98.81	98.99	1.71	0.92	1.61	1.60	1.69	1.68	1.69	33
中期 (3-7)	145	96.52	96.65	3.92	1.16	2.14	2.11	3.82	3.78	3.82	41
長期 (7-)	37	91.93	92.11	9.04	1.81	2.95	2.84	8.31	8.20	8.30	34
長期 (7-11)	37	91.93	92.11	9.04	1.81	2.95	2.84	8.31	8.20	8.30	34
超長期 (11-)	-	-	-	-	-	-	-	-	-	-	-
AAA~A 格	2,413	97.30	97.60	3.27	1.26	2.09	2.06	2.98	2.94	2.97	54
短期 (1-3)	1,667	98.68	98.96	1.87	1.06	1.80	1.79	1.84	1.83	1.84	48
中期 (3-7)	507	96.28	96.65	4.15	1.41	2.40	2.36	4.01	3.96	4.01	62
長期 (7-)	238	89.77	90.10	11.23	2.31	3.66	3.48	9.32	9.16	9.25	81
長期 (7-11)	145	90.73	91.09	8.51	1.90	3.33	3.18	7.81	7.68	7.79	75
超長期 (11-)	93	88.28	88.56	15.44	2.96	4.19	3.96	11.74	11.50	11.57	90
AAA~BBB 格	3,202	96.88	97.20	3.30	1.29	2.21	2.17	2.98	2.94	2.97	65
短期 (1-3)	2,189	98.58	98.88	1.85	1.10	1.88	1.87	1.83	1.81	1.83	57
中期 (3-7)	682	95.83	96.20	4.13	1.41	2.52	2.48	3.99	3.94	3.99	74
長期 (7-)	332	87.78	88.22	11.12	2.31	3.92	3.68	9.27	9.10	9.21	101
長期 (7-11)	205	89.76	90.27	8.67	2.03	3.59	3.41	7.87	7.73	7.85	97
超長期 (11-)	127	84.61	84.92	15.05	2.75	4.48	4.14	11.68	11.44	11.53	109
AAA~BB 格	3,202	96.88	97.20	3.30	1.29	2.21	2.17	2.98	2.94	2.97	65
短期 (1-3)	2,189	98.58	98.88	1.85	1.10	1.88	1.87	1.83	1.81	1.83	57
中期 (3-7)	682	95.83	96.20	4.13	1.41	2.52	2.48	3.99	3.94	3.99	74
長期 (7-)	332	87.78	88.22	11.12	2.31	3.92	3.68	9.27	9.10	9.21	101
長期 (7-11)	205	89.76	90.27	8.67	2.03	3.59	3.41	7.87	7.73	7.85	97
超長期 (11-)	127	84.61	84.92	15.05	2.75	4.48	4.14	11.68	11.44	11.53	109
AAA 格	-	-	-	-	-	-	-	-	-	-	-
短期 (1-3)	-	-	-	-	-	-	-	-	-	-	-
中期 (3-7)	-	-	-	-	-	-	-	-	-	-	-
長期 (7-)	-	-	-	-	-	-	-	-	-	-	-
長期 (7-11)	-	-	-	-	-	-	-	-	-	-	-
超長期 (11-)	-	-	-	-	-	-	-	-	-	-	-
AA 格	563	97.78	97.95	2.75	1.04	1.83	1.81	2.64	2.61	2.64	35
短期 (1-3)	382	98.81	98.99	1.71	0.92	1.61	1.60	1.69	1.68	1.69	33
中期 (3-7)	145	96.52	96.65	3.92	1.16	2.14	2.11	3.82	3.78	3.82	41
長期 (7-)	37	91.93	92.11	9.04	1.81	2.95	2.84	8.31	8.20	8.30	34
長期 (7-11)	37	91.93	92.11	9.04	1.81	2.95	2.84	8.31	8.20	8.30	34
超長期 (11-)	-	-	-	-	-	-	-	-	-	-	-
A 格	1,850	97.15	97.49	3.43	1.33	2.17	2.14	3.08	3.04	3.07	60
短期 (1-3)	1,285	98.64	98.95	1.91	1.11	1.85	1.84	1.89	1.87	1.89	52
中期 (3-7)	363	96.19	96.64	4.24	1.50	2.51	2.47	4.08	4.03	4.08	71
長期 (7-)	202	89.38	89.74	11.62	2.41	3.79	3.60	9.51	9.33	9.42	90
長期 (7-11)	109	90.32	90.75	8.33	1.93	3.46	3.30	7.63	7.51	7.62	90
超長期 (11-)	93	88.28	88.56	15.44	2.96	4.19	3.96	11.74	11.50	11.57	90
BBB 格	789	95.60	96.00	3.37	1.38	2.57	2.51	3.00	2.95	2.99	98
短期 (1-3)	522	98.28	98.61	1.79	1.21	2.16	2.15	1.77	1.75	1.77	86
中期 (3-7)	174	94.50	94.91	4.08	1.41	2.88	2.81	3.92	3.86	3.92	109
長期 (7-)	94	82.73	83.42	10.84	2.28	4.63	4.23	9.15	8.96	9.10	157
長期 (7-11)	60	87.41	88.28	9.05	2.34	4.25	3.99	8.02	7.86	8.00	150
超長期 (11-)	34	74.50	74.88	13.97	2.19	5.43	4.74	11.50	11.23	11.40	172
BB 格	-	-	-	-	-	-	-	-	-	-	-
短期 (1-3)	-	-	-	-	-	-	-	-	-	-	-
中期 (3-7)	-	-	-	-	-	-	-	-	-	-	-
長期 (7-)	-	-	-	-	-	-	-	-	-	-	-
長期 (7-11)	-	-	-	-	-	-	-	-	-	-	-
超長期 (11-)	-	-	-	-	-	-	-	-	-	-	-
B 格以下	-	-	-	-	-	-	-	-	-	-	-
短期 (1-3)	-	-	-	-	-	-	-	-	-	-	-
中期 (3-7)	-	-	-	-	-	-	-	-	-	-	-
長期 (7-)	-	-	-	-	-	-	-	-	-	-	-
長期 (7-11)	-	-	-	-	-	-	-	-	-	-	-
超長期 (11-)	-	-	-	-	-	-	-	-	-	-	-
格付なし	232	98.13	98.25	2.60	2.10	2.80	2.78	2.52	2.48	2.52	133
短期 (1-3)	219	98.57	98.69	2.39	2.12	2.76	2.74	2.34	2.31	2.34	133
中期 (3-7)	11	90.74	90.89	5.63	1.36	3.30	3.16	5.43	5.34	5.42	116
長期 (7-)	2	89.85	89.94	8.48	3.29	4.99	4.76	7.39	7.22	7.37	235
長期 (7-11)	2	89.85	89.94	8.48	3.29	4.99	4.76	7.39	7.22	7.37	235
超長期 (11-)	-	-	-	-	-	-	-	-	-	-	-

出所:NFRC

- 格付は、Moody's の格付をもとに NFRC で分類

円建外債 Moody's 格付別・ポートフォリオ指標 (2026年5月末、6月ポートフォリオ)

	額面 (10億円)	時価単価 (円)	利含単価 (円)	残存年数 (年)	利率 (%)	単利 (%)	複利 (%)	Dur (年)	M-Dur	E-Dur	Tspd (bp)
AAA~AA 格	503	97.59	97.74	2.95	1.06	1.87	1.85	2.83	2.80	2.83	36
短期 (1-3)	322	98.71	98.87	1.83	0.94	1.64	1.64	1.81	1.80	1.81	34
中期 (3-7)	145	96.52	96.65	3.92	1.16	2.14	2.11	3.82	3.78	3.82	41
長期 (7-)	37	91.93	92.11	9.04	1.81	2.95	2.84	8.31	8.20	8.30	34
長期 (7-11)	37	91.93	92.11	9.04	1.81	2.95	2.84	8.31	8.20	8.30	34
超長期 (11-)	-	-	-	-	-	-	-	-	-	-	-
AAA~A 格	2,287	97.19	97.49	3.39	1.28	2.12	2.09	3.09	3.05	3.08	54
短期 (1-3)	1,552	98.63	98.90	1.94	1.08	1.81	1.80	1.92	1.90	1.92	48
中期 (3-7)	505	96.14	96.50	4.23	1.41	2.42	2.38	4.08	4.03	4.08	63
長期 (7-)	229	89.80	90.13	11.39	2.36	3.68	3.50	9.42	9.26	9.35	81
長期 (7-11)	136	90.85	91.20	8.61	1.94	3.34	3.19	7.88	7.76	7.86	75
超長期 (11-)	93	88.28	88.56	15.44	2.96	4.19	3.96	11.74	11.50	11.57	90
AAA~BBB 格	3,076	96.78	97.11	3.39	1.31	2.23	2.19	3.06	3.02	3.06	65
短期 (1-3)	2,074	98.54	98.83	1.90	1.11	1.90	1.89	1.88	1.86	1.88	58
中期 (3-7)	684	95.68	96.06	4.21	1.41	2.54	2.49	4.05	4.00	4.05	75
長期 (7-)	318	87.72	88.15	11.29	2.34	3.95	3.71	9.39	9.21	9.32	102
長期 (7-11)	191	89.80	90.30	8.78	2.07	3.61	3.43	7.95	7.82	7.93	97
超長期 (11-)	127	84.61	84.92	15.05	2.75	4.48	4.14	11.68	11.44	11.53	109
AAA~BB 格	3,076	96.78	97.11	3.39	1.31	2.23	2.19	3.06	3.02	3.06	65
短期 (1-3)	2,074	98.54	98.83	1.90	1.11	1.90	1.89	1.88	1.86	1.88	58
中期 (3-7)	684	95.68	96.06	4.21	1.41	2.54	2.49	4.05	4.00	4.05	75
長期 (7-)	318	87.72	88.15	11.29	2.34	3.95	3.71	9.39	9.21	9.32	102
長期 (7-11)	191	89.80	90.30	8.78	2.07	3.61	3.43	7.95	7.82	7.93	97
超長期 (11-)	127	84.61	84.92	15.05	2.75	4.48	4.14	11.68	11.44	11.53	109
AAA 格	-	-	-	-	-	-	-	-	-	-	-
短期 (1-3)	-	-	-	-	-	-	-	-	-	-	-
中期 (3-7)	-	-	-	-	-	-	-	-	-	-	-
長期 (7-)	-	-	-	-	-	-	-	-	-	-	-
長期 (7-11)	-	-	-	-	-	-	-	-	-	-	-
超長期 (11-)	-	-	-	-	-	-	-	-	-	-	-
AA 格	503	97.59	97.74	2.95	1.06	1.87	1.85	2.83	2.80	2.83	36
短期 (1-3)	322	98.71	98.87	1.83	0.94	1.64	1.64	1.81	1.80	1.81	34
中期 (3-7)	145	96.52	96.65	3.92	1.16	2.14	2.11	3.82	3.78	3.82	41
長期 (7-)	37	91.93	92.11	9.04	1.81	2.95	2.84	8.31	8.20	8.30	34
長期 (7-11)	37	91.93	92.11	9.04	1.81	2.95	2.84	8.31	8.20	8.30	34
超長期 (11-)	-	-	-	-	-	-	-	-	-	-	-
A 格	1,783	97.08	97.42	3.52	1.35	2.19	2.15	3.16	3.12	3.15	60
短期 (1-3)	1,230	98.60	98.91	1.97	1.12	1.86	1.85	1.95	1.93	1.95	52
中期 (3-7)	360	95.98	96.44	4.35	1.51	2.53	2.49	4.18	4.13	4.18	71
長期 (7-)	193	89.40	89.75	11.84	2.46	3.82	3.63	9.64	9.46	9.55	91
長期 (7-11)	99	90.45	90.87	8.45	1.99	3.48	3.33	7.72	7.59	7.70	91
超長期 (11-)	93	88.28	88.56	15.44	2.96	4.19	3.96	11.74	11.50	11.57	90
BBB 格	789	95.60	96.00	3.37	1.38	2.57	2.51	3.00	2.95	2.99	98
短期 (1-3)	522	98.28	98.61	1.79	1.21	2.16	2.15	1.77	1.75	1.77	86
中期 (3-7)	179	94.39	94.80	4.15	1.41	2.90	2.82	3.98	3.92	3.98	109
長期 (7-)	89	82.37	83.07	11.02	2.31	4.70	4.28	9.29	9.09	9.24	160
長期 (7-11)	55	87.21	88.10	9.21	2.39	4.31	4.05	8.13	7.97	8.11	154
超長期 (11-)	34	74.50	74.88	13.97	2.19	5.43	4.74	11.50	11.23	11.40	172
BB 格	-	-	-	-	-	-	-	-	-	-	-
短期 (1-3)	-	-	-	-	-	-	-	-	-	-	-
中期 (3-7)	-	-	-	-	-	-	-	-	-	-	-
長期 (7-)	-	-	-	-	-	-	-	-	-	-	-
長期 (7-11)	-	-	-	-	-	-	-	-	-	-	-
超長期 (11-)	-	-	-	-	-	-	-	-	-	-	-
B 格以下	-	-	-	-	-	-	-	-	-	-	-
短期 (1-3)	-	-	-	-	-	-	-	-	-	-	-
中期 (3-7)	-	-	-	-	-	-	-	-	-	-	-
長期 (7-)	-	-	-	-	-	-	-	-	-	-	-
長期 (7-11)	-	-	-	-	-	-	-	-	-	-	-
超長期 (11-)	-	-	-	-	-	-	-	-	-	-	-
格付なし	232	98.13	98.25	2.60	2.10	2.80	2.78	2.52	2.48	2.52	133
短期 (1-3)	219	98.57	98.69	2.39	2.12	2.76	2.74	2.34	2.31	2.34	133
中期 (3-7)	11	90.74	90.89	5.63	1.36	3.30	3.16	5.43	5.34	5.42	116
長期 (7-)	2	89.85	89.94	8.48	3.29	4.99	4.76	7.39	7.22	7.37	235
長期 (7-11)	2	89.85	89.94	8.48	3.29	4.99	4.76	7.39	7.22	7.37	235
超長期 (11-)	-	-	-	-	-	-	-	-	-	-	-

出所:NFRC

- 格付は、Moody's の格付をもとに NFRC で分類

円建外債 S&P 格付別・ポートフォリオ指標 (2026年5月末)

	額面 (10億円)	時価単価 (円)	利含単価 (円)	残存年数 (年)	利率 (%)	単利 (%)	複利 (%)	Dur (年)	M-Dur	E-Dur	Tspd (bp)
AAA~AA 格	600	97.77	97.93	2.70	0.98	1.77	1.75	2.59	2.56	2.59	30
短期 (1-3)	423	98.79	98.97	1.74	0.87	1.56	1.56	1.73	1.71	1.73	28
中期 (3-7)	141	96.22	96.34	3.92	1.08	2.12	2.08	3.83	3.79	3.83	38
長期 (7-)	37	91.93	92.11	9.04	1.81	2.95	2.84	8.31	8.20	8.30	34
長期 (7-11)	37	91.93	92.11	9.04	1.81	2.95	2.84	8.31	8.20	8.30	34
超長期 (11-)	-	-	-	-	-	-	-	-	-	-	-
AAA~A 格	2,387	97.28	97.59	3.25	1.24	2.09	2.06	2.96	2.93	2.96	54
短期 (1-3)	1,656	98.64	98.92	1.87	1.05	1.81	1.80	1.85	1.83	1.85	49
中期 (3-7)	502	96.20	96.56	4.16	1.39	2.41	2.36	4.02	3.97	4.02	62
長期 (7-)	228	89.85	90.17	11.31	2.30	3.63	3.45	9.37	9.21	9.29	77
長期 (7-11)	135	90.93	91.28	8.45	1.84	3.24	3.11	7.78	7.66	7.77	68
超長期 (11-)	93	88.28	88.56	15.44	2.96	4.19	3.96	11.74	11.50	11.57	90
AAA~BBB 格	3,179	96.83	97.15	3.31	1.28	2.22	2.18	3.00	2.96	2.99	65
短期 (1-3)	2,171	98.54	98.83	1.86	1.09	1.89	1.88	1.84	1.82	1.84	58
中期 (3-7)	676	95.76	96.14	4.14	1.40	2.53	2.48	3.99	3.94	3.99	74
長期 (7-)	332	87.78	88.22	11.12	2.31	3.92	3.68	9.27	9.10	9.21	101
長期 (7-11)	205	89.76	90.27	8.67	2.03	3.59	3.41	7.87	7.73	7.85	97
超長期 (11-)	127	84.61	84.92	15.05	2.75	4.48	4.14	11.68	11.44	11.53	109
AAA~BB 格	3,179	96.83	97.15	3.31	1.28	2.22	2.18	3.00	2.96	2.99	65
短期 (1-3)	2,171	98.54	98.83	1.86	1.09	1.89	1.88	1.84	1.82	1.84	58
中期 (3-7)	676	95.76	96.14	4.14	1.40	2.53	2.48	3.99	3.94	3.99	74
長期 (7-)	332	87.78	88.22	11.12	2.31	3.92	3.68	9.27	9.10	9.21	101
長期 (7-11)	205	89.76	90.27	8.67	2.03	3.59	3.41	7.87	7.73	7.85	97
超長期 (11-)	127	84.61	84.92	15.05	2.75	4.48	4.14	11.68	11.44	11.53	109
AAA 格	-	-	-	-	-	-	-	-	-	-	-
短期 (1-3)	-	-	-	-	-	-	-	-	-	-	-
中期 (3-7)	-	-	-	-	-	-	-	-	-	-	-
長期 (7-)	-	-	-	-	-	-	-	-	-	-	-
長期 (7-11)	-	-	-	-	-	-	-	-	-	-	-
超長期 (11-)	-	-	-	-	-	-	-	-	-	-	-
AA 格	600	97.77	97.93	2.70	0.98	1.77	1.75	2.59	2.56	2.59	30
短期 (1-3)	423	98.79	98.97	1.74	0.87	1.56	1.56	1.73	1.71	1.73	28
中期 (3-7)	141	96.22	96.34	3.92	1.08	2.12	2.08	3.83	3.79	3.83	38
長期 (7-)	37	91.93	92.11	9.04	1.81	2.95	2.84	8.31	8.20	8.30	34
長期 (7-11)	37	91.93	92.11	9.04	1.81	2.95	2.84	8.31	8.20	8.30	34
超長期 (11-)	-	-	-	-	-	-	-	-	-	-	-
A 格	1,787	97.12	97.47	3.44	1.33	2.20	2.17	3.09	3.05	3.08	62
短期 (1-3)	1,233	98.59	98.90	1.91	1.11	1.89	1.88	1.89	1.87	1.89	56
中期 (3-7)	361	96.19	96.65	4.25	1.52	2.52	2.48	4.09	4.04	4.09	72
長期 (7-)	192	89.45	89.80	11.74	2.39	3.76	3.57	9.58	9.40	9.49	86
長期 (7-11)	99	90.56	90.98	8.24	1.85	3.36	3.21	7.58	7.46	7.57	82
超長期 (11-)	93	88.28	88.56	15.44	2.96	4.19	3.96	11.74	11.50	11.57	90
BBB 格	792	95.45	95.84	3.48	1.41	2.61	2.54	3.09	3.05	3.09	100
短期 (1-3)	515	98.23	98.56	1.83	1.23	2.18	2.17	1.81	1.79	1.81	86
中期 (3-7)	174	94.50	94.91	4.08	1.41	2.88	2.81	3.92	3.86	3.92	109
長期 (7-)	104	83.24	83.92	10.69	2.32	4.62	4.23	9.05	8.86	9.00	159
長期 (7-11)	70	87.49	88.32	9.09	2.38	4.28	4.02	8.04	7.88	8.02	153
超長期 (11-)	34	74.50	74.88	13.97	2.19	5.43	4.74	11.50	11.23	11.40	172
BB 格	-	-	-	-	-	-	-	-	-	-	-
短期 (1-3)	-	-	-	-	-	-	-	-	-	-	-
中期 (3-7)	-	-	-	-	-	-	-	-	-	-	-
長期 (7-)	-	-	-	-	-	-	-	-	-	-	-
長期 (7-11)	-	-	-	-	-	-	-	-	-	-	-
超長期 (11-)	-	-	-	-	-	-	-	-	-	-	-
B 格以下	-	-	-	-	-	-	-	-	-	-	-
短期 (1-3)	-	-	-	-	-	-	-	-	-	-	-
中期 (3-7)	-	-	-	-	-	-	-	-	-	-	-
長期 (7-)	-	-	-	-	-	-	-	-	-	-	-
長期 (7-11)	-	-	-	-	-	-	-	-	-	-	-
超長期 (11-)	-	-	-	-	-	-	-	-	-	-	-
格付なし	255	98.66	98.77	2.46	2.09	2.63	2.61	2.39	2.36	2.39	119
短期 (1-3)	237	98.97	99.08	2.24	2.10	2.59	2.58	2.20	2.17	2.20	119
中期 (3-7)	16	95.37	95.46	4.84	1.83	2.87	2.81	4.63	4.56	4.63	95
長期 (7-)	2	89.85	89.94	8.48	3.29	4.99	4.76	7.39	7.22	7.37	235
長期 (7-11)	2	89.85	89.94	8.48	3.29	4.99	4.76	7.39	7.22	7.37	235
超長期 (11-)	-	-	-	-	-	-	-	-	-	-	-

出所:NFRC

- 格付は、S&P の格付をもとに NFRC で分類

円建外債 S&P 格付別・ポートフォリオ指標 (2026年5月末、6月ポートフォリオ)

	額面 (10億円)	時価単価 (円)	利含単価 (円)	残存年数 (年)	利率 (%)	単利 (%)	複利 (%)	Dur (年)	M-Dur	E-Dur	Tspd (bp)
AAA~AA 格	540	97.59	97.74	2.88	1.00	1.81	1.79	2.76	2.73	2.76	30
短期 (1-3)	363	98.70	98.85	1.86	0.88	1.59	1.58	1.84	1.82	1.84	27
中期 (3-7)	141	96.22	96.34	3.92	1.08	2.12	2.08	3.83	3.79	3.83	38
長期 (7-)	37	91.93	92.11	9.04	1.81	2.95	2.84	8.31	8.20	8.30	34
長期 (7-11)	37	91.93	92.11	9.04	1.81	2.95	2.84	8.31	8.20	8.30	34
超長期 (11-)	-	-	-	-	-	-	-	-	-	-	-
AAA~A 格	2,260	97.18	97.48	3.38	1.26	2.12	2.09	3.07	3.04	3.07	55
短期 (1-3)	1,541	98.58	98.86	1.95	1.07	1.83	1.82	1.92	1.90	1.92	49
中期 (3-7)	500	96.05	96.42	4.24	1.40	2.42	2.38	4.09	4.04	4.09	63
長期 (7-)	219	89.88	90.20	11.49	2.34	3.65	3.47	9.48	9.31	9.40	77
長期 (7-11)	126	91.08	91.41	8.56	1.89	3.25	3.11	7.86	7.74	7.84	68
超長期 (11-)	93	88.28	88.56	15.44	2.96	4.19	3.96	11.74	11.50	11.57	90
AAA~BBB 格	3,052	96.73	97.05	3.40	1.30	2.24	2.20	3.08	3.04	3.07	66
短期 (1-3)	2,056	98.49	98.78	1.92	1.11	1.91	1.90	1.89	1.87	1.89	58
中期 (3-7)	678	95.61	95.99	4.21	1.40	2.55	2.50	4.06	4.01	4.06	75
長期 (7-)	318	87.72	88.15	11.29	2.34	3.95	3.71	9.39	9.21	9.32	102
長期 (7-11)	191	89.80	90.30	8.78	2.07	3.61	3.43	7.95	7.82	7.93	97
超長期 (11-)	127	84.61	84.92	15.05	2.75	4.48	4.14	11.68	11.44	11.53	109
AAA~BB 格	3,052	96.73	97.05	3.40	1.30	2.24	2.20	3.08	3.04	3.07	66
短期 (1-3)	2,056	98.49	98.78	1.92	1.11	1.91	1.90	1.89	1.87	1.89	58
中期 (3-7)	678	95.61	95.99	4.21	1.40	2.55	2.50	4.06	4.01	4.06	75
長期 (7-)	318	87.72	88.15	11.29	2.34	3.95	3.71	9.39	9.21	9.32	102
長期 (7-11)	191	89.80	90.30	8.78	2.07	3.61	3.43	7.95	7.82	7.93	97
超長期 (11-)	127	84.61	84.92	15.05	2.75	4.48	4.14	11.68	11.44	11.53	109
AAA 格	-	-	-	-	-	-	-	-	-	-	-
短期 (1-3)	-	-	-	-	-	-	-	-	-	-	-
中期 (3-7)	-	-	-	-	-	-	-	-	-	-	-
長期 (7-)	-	-	-	-	-	-	-	-	-	-	-
長期 (7-11)	-	-	-	-	-	-	-	-	-	-	-
超長期 (11-)	-	-	-	-	-	-	-	-	-	-	-
AA 格	540	97.59	97.74	2.88	1.00	1.81	1.79	2.76	2.73	2.76	30
短期 (1-3)	363	98.70	98.85	1.86	0.88	1.59	1.58	1.84	1.82	1.84	27
中期 (3-7)	141	96.22	96.34	3.92	1.08	2.12	2.08	3.83	3.79	3.83	38
長期 (7-)	37	91.93	92.11	9.04	1.81	2.95	2.84	8.31	8.20	8.30	34
長期 (7-11)	37	91.93	92.11	9.04	1.81	2.95	2.84	8.31	8.20	8.30	34
超長期 (11-)	-	-	-	-	-	-	-	-	-	-	-
A 格	1,720	97.05	97.39	3.53	1.35	2.22	2.18	3.17	3.13	3.16	62
短期 (1-3)	1,179	98.54	98.86	1.97	1.12	1.90	1.89	1.95	1.93	1.95	56
中期 (3-7)	359	95.98	96.45	4.36	1.52	2.54	2.50	4.19	4.14	4.19	72
長期 (7-)	183	89.47	89.82	11.98	2.45	3.79	3.60	9.72	9.54	9.63	86
長期 (7-11)	89	90.73	91.13	8.36	1.92	3.38	3.23	7.67	7.55	7.66	82
超長期 (11-)	93	88.28	88.56	15.44	2.96	4.19	3.96	11.74	11.50	11.57	90
BBB 格	792	95.45	95.84	3.48	1.41	2.61	2.54	3.09	3.05	3.09	100
短期 (1-3)	515	98.23	98.56	1.83	1.23	2.18	2.17	1.81	1.79	1.81	86
中期 (3-7)	179	94.39	94.80	4.15	1.41	2.90	2.82	3.98	3.92	3.98	109
長期 (7-)	99	82.94	83.62	10.85	2.35	4.67	4.28	9.17	8.97	9.12	161
長期 (7-11)	65	87.33	88.17	9.22	2.43	4.34	4.07	8.14	7.97	8.11	156
超長期 (11-)	34	74.50	74.88	13.97	2.19	5.43	4.74	11.50	11.23	11.40	172
BB 格	-	-	-	-	-	-	-	-	-	-	-
短期 (1-3)	-	-	-	-	-	-	-	-	-	-	-
中期 (3-7)	-	-	-	-	-	-	-	-	-	-	-
長期 (7-)	-	-	-	-	-	-	-	-	-	-	-
長期 (7-11)	-	-	-	-	-	-	-	-	-	-	-
超長期 (11-)	-	-	-	-	-	-	-	-	-	-	-
B 格以下	-	-	-	-	-	-	-	-	-	-	-
短期 (1-3)	-	-	-	-	-	-	-	-	-	-	-
中期 (3-7)	-	-	-	-	-	-	-	-	-	-	-
長期 (7-)	-	-	-	-	-	-	-	-	-	-	-
長期 (7-11)	-	-	-	-	-	-	-	-	-	-	-
超長期 (11-)	-	-	-	-	-	-	-	-	-	-	-
格付なし	255	98.66	98.77	2.46	2.09	2.63	2.61	2.39	2.36	2.39	119
短期 (1-3)	237	98.97	99.08	2.24	2.10	2.59	2.58	2.20	2.17	2.20	119
中期 (3-7)	16	95.37	95.46	4.84	1.83	2.87	2.81	4.63	4.56	4.63	95
長期 (7-)	2	89.85	89.94	8.48	3.29	4.99	4.76	7.39	7.22	7.37	235
長期 (7-11)	2	89.85	89.94	8.48	3.29	4.99	4.76	7.39	7.22	7.37	235
超長期 (11-)	-	-	-	-	-	-	-	-	-	-	-

出所:NFRC

- 格付は、S&P の格付をもとに NFRC で分類

NOMURA-BPI 総合・ポートフォリオ指標の推移

	2022年3月末	2023年3月末	2024年3月末	2025年3月末	2026年3月末	2026年5月末
銘柄数	15,303	15,524	16,009	16,099	16,411	16,548
額面(10億円)	1,055,162	1,084,026	1,123,852	1,147,822	1,167,465	1,183,792
時価単価(円)	104.20	101.51	98.40	92.83	86.94	85.91
利含単価(円)	104.31	101.62	98.50	92.96	87.09	86.20
残存年数(年)	10.02	10.17	10.21	10.28	10.23	10.11
利率(%)	0.79	0.77	0.78	0.85	0.99	1.01
単利(%)	0.27	0.43	0.73	1.48	2.36	2.51
複利(%)	0.27	0.43	0.72	1.43	2.19	2.32
Dur(年)	9.32	9.19	8.93	8.58	7.95	7.71
M-Dur	9.30	9.16	8.88	8.50	7.84	7.60
E-Dur	9.29	9.16	8.90	8.54	7.89	7.66
Tspd(bp)	3	5	4	5	6	6

出所:NFRFC

NOMURA-BPI の定義

NOMURA-BPI の銘柄組入基準

インデックス・ポートフォリオに組み入れられる銘柄は、各月のポートフォリオ確定日（毎月 25 日翌営業日か月末第 4 営業日の早い方）において以下の条件を満たしていなければならない。

- 国内発行の公募固定利付円貨債券（但し転換社債、ワラント付社債、資産担保証券、社債担保証券、ローン担保証券、ステップ・アップ債等を除く。なお、資産担保証券のうち、財政融資資金貸付金 ABS、生命保険会社の基金・劣後ローン債、投資法人債は組み入れ対象とする）
- 残存額面 10 億円以上、残存期間 1 年以上
- 事業債、円建外債、MBS、ABS は A 格相当以上の格付（格付投資情報センター、日本格付研究所、S&P、Moody's のいずれかから取得）

新規発行銘柄の組み入れは、国債は発行月の翌月、金融債は発行月の翌々月、その他一般債は発行月の翌々月に行う。なお、銘柄の入替は毎月月末に行い、翌月 1 か月間は組入銘柄は固定される。

累積投資収益指数の計算方法

ある時点における投資収益指数は以下の計算式から算出される。

$$BPI_{today} = BPI_{e.l.m.} \times \frac{MVLt_{today} + CF_{e.l.m.,today}}{MVLt_{e.l.m.}}$$

BPI_{today}	: 当日累積投資収益指数
$BPI_{e.l.m.}$: 前月末累積投資収益指数
$MVLt_{today}$: 当日経過利子込み時価総額
$MVLt_{e.l.m.}$: 前月末経過利子込み時価総額
$CF_{e.l.m.,today}$: 前月末から当日までのインカム収入と償還金の合計

各ポートフォリオの累積投資収益指数は以下の基準日を 100 としている。

基準日	ポートフォリオ
1983 年 12 月 28 日:	下記以外
1993 年 12 月 30 日:	「除く国債」
1995 年 12 月 29 日:	長期（7 年以上 11 年未満）、超長期（11 年以上）、 （11 年以上 15 年未満）、（15 年以上）
2003 年 03 月 31 日:	MBS
2008 年 03 月 31 日:	ABS
2017 年 12 月 29 日:	SDGs

ただし、

- 日付はすべて営業日ベース。
- 評価時価には JS Price(なければ野村証券評価・算定時価)を使用。
- 貸付債権担保住宅金融公庫債券 (RMBS) について、毎月 25 日に公表される翌月 10 日の償還額は NOMURA-BPI の計算上、翌月 10 日に償還金として計上する (RMBS の額面は、元利払日の 10 日に償還金の分、減ることになる)。
- 「除く MBS」の 2003 年 3 月以前の指数は、NOMURA-BPI の指数と同じ。
- 「除く ABS」の 2008 年 3 月以前の指数は、NOMURA-BPI の指数と同じ。
- 「除く MBS・ABS」の 2008 年 3 月以前の指数は、「除く MBS」の指数と同じ。

投資収益率の計算方法

ある時点 t における、ある過去時点 s からの投資収益率 $RETURN_{s,t}$ は以下の計算式から算出される。

$$RETURN_{s,t}(\%) = \left(\frac{BPI_t}{BPI_s} - 1 \right) \times \frac{365}{s \text{ から } t \text{ までの経過日数 (片端入れ)}} \times 100$$

ただし、 BPI_t 、 BPI_s は、時点 t 、 s における累積投資収益指数。

レポートの表記等について

投資収益率 投資収益指数

- 「前月末からの投資収益率」は、「2026 年 4 月の月末営業日から 2026 年 5 月の月末営業日までの投資収益率(年率換算,%)」を指す。
- 「前年度末からの投資収益率」は、「2026 年 3 月の月末営業日から 2026 年 5 月の月末営業日までの投資収益率(年率換算,%)」を指す。
- 「前年末からの投資収益率」は、「2025 年 12 月の月末営業日から 2026 年 5 月の月末営業日までの投資収益率(年率換算,%)」を指す。

月間投資収益率

- 2026 年 4 月の月末営業日から 2026 年 5 月の月末営業日までの投資収益率(年率換算,%)
- 2026 年 4 月の月末営業日において、5 月ポートフォリオに組み入れられるべき銘柄がない場合には「-」と表記。

ポートフォリオ指標

- 時価単価・利含単価・残存年数・利率は額面加重平均。単利・複利・Tspd は時価総額加重平均。Dur・M-Dur・E-Dur は経過利子込時価総額加重平均。
- 「残存年数」は、「途中償還を考慮した平均残存年数」を指す。
- 「Dur」は、「デュレーション」を指す。
- 「M-Dur」は、「修正デュレーション」を指す。
- 「E-Dur」は、「実効デュレーション」を指す。
- 「Tspd」は、「T スプレッド」を指す。
- 左ページには 5 月ポートフォリオの、右ページには 6 月ポートフォリオの、2026 年 5 月の月末営業日における指標を掲載。

現存額

- NOMURA-BPI の国債の現存額は市中発行分のみとし、資金運用部引受分、日銀乗り換え分、郵便貯金特別会計 金融自由化対策資金引受分、郵便局窓口販売分、郵便貯金資金による引受分、簡易生命保険特別会計の積立金による引受分、年金資金運用基金による引受分、簡易生命保険資金による引受分、および新型窓口販売分は除いている。
- NOMURA-BPI の商工債券(金融債)の現存額は、資金運用部引受分は除いているが、財政融資資金引受分(2001 年 4 月以降発行分)は含む。

格付会社別ポートフォリオ指標

- 格付は格付投資情報センター(R&I)・日本格付研究所(JCR)・ムーディーズ(Moody's)・スタンダード アンド プアーズ(S&P)の個別銘柄格付をもとに NFRC で分類
- 対象は NOMURA-BPI の事業債・円建外債の構成銘柄

その他

- 短期・中期・長期などの残存別ポートフォリオは、2026 年 5 月末(暦上)における残存年数(至最終償還日)で区分。ただし 6 月ポートフォリオでは、2026 年 6 月末(暦上)における残存年数(至最終償還日)で区分。
- NOMURA-BPI は、野村フィデューシャリー・リサーチ&コンサルティング株式会社の商標または登録商標です。

NOMURA-BPI のデータ提供について

NOMURA-BPI のデータは以下の情報端末でもご覧いただけます。

QUICK
NRIJ001 メニュー

LSEG
NMSBPI メニュー

Bloomberg
NBPI<GO> メニュー

時事通信社
BPIG/12400

NFRC Web ページ
<https://www.nfrc.co.jp/SMI/jp/bpi/index.html>

ディスクレイマー

NOMURA-BPI の知的財産権およびその他一切の権利は野村フィデューシャリー・リサーチ&コンサルティング株式会社（以下、NFRC）に帰属します。
なお、NFRC は、当インデックスの正確性、完全性、信頼性、有用性、市場性、商品性および適合性を保証するものではなく、インデックスの利用者およびその関連会社が当インデックスを用いて行う事業活動・サービスに関し一切責任を負いません。
インデックスの算出において、電子計算機の障害もしくは天災地変その他やむを得ない事由が発生した場合は、インデックスの公表を延期または中止することがあります。
インデックス・データを取得した経路（当社ウェブサイト、情報ベンダー各社のサービスを通じた取得、等）に関わらず、これらのインデックスをご利用の際は、「インデックス・ライセンスについて」をご確認ください。

「インデックス・ライセンスについて」

<https://www.nfrc.co.jp/SMI/jp/indexlicense.html>

本資料は、お客様への情報提供を目的として、NFRC が作成したものです。

本資料に掲載された全ての意見や予想は NFRC の本資料作成時点での判断に基づいており、通知なく変更されることがあります。また、本資料における将来の予測に関する意見が実際に生ずるということを担保あるいは保証するものではありません。本資料の内容の一部は、NFRC が信頼性があると判断した様々な入手可能な情報に基づいています。しかし、NFRC はその正確さを保証するものではなく、これらの情報は要約された不完全なものである可能性があります。過去の投資実績は将来の結果を示唆するものではありません。

本資料は特定の証券取引に関する投資勧誘や投資アドバイスを目的としたものでもありません。

NFRC が開発・提供する市場インデックス（自社関連インデックス）が使用されている運用商品等をお客様が投資対象とする場合、当該インデックス利用料の一部が直接的・間接的問わず NFRC に帰属する可能性があります。自社関連インデックスの詳細は以下のウェブサイトをご参照ください。

証券市場インデックス <https://www.nfrc.co.jp/SMI/jp/>

本資料は、配布されたお客様限りでご使用ください。本資料は NFRC の著作物であり、NFRC の書面による事前の承諾なく、本資料の全部もしくは一部を複写、転送または再配布することをご遠慮ください。

野村フィデューシャリー・リサーチ&コンサルティング株式会社
金融商品取引業者 関東財務局長（金商）第 451 号
加入協会 一般社団法人資産運用業協会 会員番号（第 011-00961 号）

野村フィデューシャリー・リサーチ&コンサルティング
bpi@nfrc.co.jp