

#### 月間投資収益率 (2026年3月末)

累積投資 収益指数	前月末からの投資収益率			過去からの期間投資収益率		
	トータル	キャピタル	インカム	前年度末	前年末	
総合	330.411	-20.90	-22.04	1.14	-5.37	-6.71

出所: 野村フィデューシャリー・リサーチ&コンサルティング(NFRC)

(注) 投資収益率は年率換算(%)

#### ポートフォリオ指標 (2026年3月末)

	翌月ポート (2026年4月)	当月ポート (2026年3月)	差
額面[兆円]	1175.88	1167.47	8.42
デュレーション[年]	7.97	7.95	0.02
修正デュレーション	7.86	7.84	0.02
時価単価[円]	87.01	86.94	0.07
利含単価[円]	87.16	87.09	0.07
残存年数[年]	10.25	10.23	0.03
利率[%]	1.00	0.99	0.01
単利[%]	2.36	2.36	0.00
複利[%]	2.20	2.19	0.00
Tスプレッド[bp]	6	6	0

出所: NFRC

(注) デュレーション・修正デュレーションは経過利子込時価総額加重平均、単利・複利・Tスプレッドは時価総額加重平均、それ以外は額面加重平均。

#### Global Markets Research

2026年4月2日

#### リサーチアナリスト

#### インデックスプロダクト

#### インデックス事業部 - NFRC

bpi@nfrco.jp

#### 銘柄別額面構成 (2026年3月末)

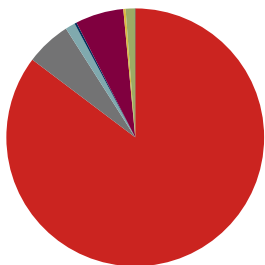

出所: NFRC

#### 残存別額面構成 (2026年3月末)

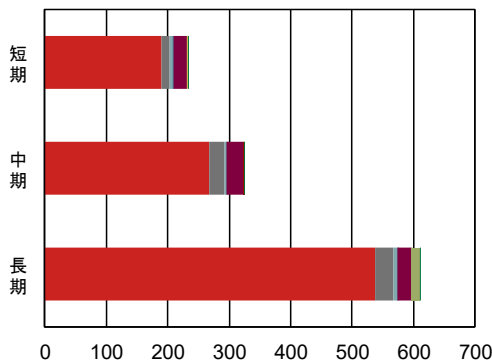

出所: NFRC

(兆円)

	国債	地方債	政保債	金融債	事業債	円建外債	MBS	ABS
構成比	85.3%	5.7%	1.2%	0.3%	6.1%	0.3%	1.1%	0.1%
全体	995.72	66.24	14.53	3.04	70.65	3.33	13.36	0.59
短期	190.40	13.25	4.77	1.63	20.47	2.39	-	0.17
中期	267.62	24.43	2.71	1.28	27.30	0.63	0.03	0.29
長期	537.70	28.55	7.05	0.13	22.88	0.31	13.33	0.14

出所: NFRC

(兆円)

## 目次

銘柄別・投資収益率 投資収益指数	2
総合 残存別・投資収益率 投資収益指数	3
国債 残存別・投資収益率 投資収益指数	4
「除く MBS」残存別・投資収益率 投資収益指数	6
「除く ABS」「SDGs」残存別・投資収益率 投資収益指数	7
「除く国債」残存別・投資収益率 投資収益指数	8
銘柄 残存別・月間投資収益率	9
「除く(銘柄)」残存別・月間投資収益率	9
事業債 業種別・月間投資収益率	10
事業債 円建外債 格付別・月間投資収益率	10
事業債 円建外債 格付会社別・月間投資収益率	11
銘柄 残存別・ポートフォリオ指標	15
「除く」銘柄 残存別・ポートフォリオ指標	16
特定銘柄 残存別・ポートフォリオ指標	19
事業債 業種別・ポートフォリオ指標	21
事業債 円建外債 格付別・ポートフォリオ指標	29
事業債 格付会社別・ポートフォリオ指標	31
円建外債 格付会社別・ポートフォリオ指標	43
NOMURA-BPI 総合・ポートフォリオ指標の推移	55
NOMURA-BPI の定義	56
レポートの表記等について	57
NOMURA-BPI のデータ提供について	58
ディスクレイマー	59

銘柄別・投資収益率 (2026年3月末)

	累積投資 収益指数	前月末からの投資収益率			過去からの投資収益率	
		トータル	キャピタル	インカム	前年度末	前年末
総合	330.411	-20.90	-22.04	1.14	-5.37	-6.71
国債	338.559	-22.15	-23.32	1.17	-5.65	-6.91
地方債	363.911	-14.13	-14.99	0.85	-3.42	-5.19
政保債	334.454	-18.61	-19.63	1.02	-4.78	-6.51
金融債	269.319	-4.31	-5.05	0.75	-0.40	-0.75
事業債	367.442	-13.16	-14.23	1.08	-2.79	-3.72
円建外債	355.618	-3.91	-5.22	1.31	0.12	-0.30
MBS	105.560	-16.09	-17.01	0.92	-11.50	-20.23
ABS	109.790	-9.23	-10.10	0.87	-1.43	-2.25

出所:NFRC

投資収益率は年率換算 (%)

銘柄別・累積投資収益指数の推移

年/月/日	総合	国債	地方債	政保債	金融債	事業債	円建外債	MBS	ABS
2025/03/31	349.164	358.849	376.804	351.262	270.408	377.995	355.191	119.272	111.379
2025/04/30	351.194	360.765	380.803	353.640	271.880	380.561	357.890	120.401	112.561
2025/05/30	346.678	355.872	377.279	349.650	271.236	377.512	357.183	118.907	111.866
2025/06/30	348.511	357.855	378.746	351.059	271.796	378.961	357.777	119.176	112.275
2025/07/31	344.963	353.954	376.429	348.025	271.421	376.807	357.177	118.219	111.855
2025/08/29	343.894	352.788	375.810	346.956	271.197	376.170	356.993	117.657	111.722
2025/09/30	343.617	352.591	374.915	346.587	270.948	375.859	356.773	116.406	111.566
2025/10/31	344.187	353.207	375.689	347.227	271.521	376.649	357.641	115.235	111.855
2025/11/28	340.282	348.919	373.179	344.301	271.167	374.321	357.575	113.793	111.423
2025/12/30	336.029	344.492	368.686	339.971	269.826	370.878	355.885	111.167	110.409
2026/01/30	331.790	339.978	365.524	336.378	269.479	368.465	355.575	106.711	109.939
2026/02/27	336.578	345.264	368.476	340.000	270.340	371.730	356.841	107.071	110.685
2026/03/02	337.745	346.511	369.503	341.036	270.696	372.653	357.210	107.413	110.924
2026/03/03	336.161	344.817	368.107	339.594	270.275	371.439	356.694	106.921	110.615
2026/03/04	336.238	344.873	368.387	339.680	270.413	371.607	356.950	107.032	110.687
2026/03/05	335.449	344.045	367.590	338.790	270.125	370.924	356.685	106.772	110.495
2026/03/06	335.383	343.958	367.652	338.747	270.219	370.973	356.609	106.774	110.526
2026/03/09	334.591	343.075	367.227	338.101	270.211	370.558	356.633	106.587	110.468
2026/03/10	334.924	343.448	367.377	338.361	270.191	370.711	356.730	106.705	110.484
2026/03/11	335.149	343.675	367.706	338.591	270.305	370.943	356.722	106.813	110.566
2026/03/12	334.518	342.988	367.237	338.061	270.194	370.505	356.728	106.643	110.476
2026/03/13	333.435	341.838	366.205	337.105	269.886	369.626	356.177	106.309	110.245
2026/03/16	332.785	341.122	365.777	336.536	269.864	369.243	356.335	106.147	110.179
2026/03/17	332.961	341.318	365.891	336.667	269.898	369.311	356.388	106.208	110.209
2026/03/18	334.159	342.608	366.883	337.693	270.178	370.180	356.723	106.563	110.425
2026/03/19	333.319	341.706	366.162	336.975	269.979	369.559	356.362	106.315	110.268
2026/03/23	332.363	340.685	365.309	336.119	269.718	368.819	356.090	106.019	110.074
2026/03/24	332.943	341.308	365.838	336.667	269.800	369.215	356.368	106.159	110.180
2026/03/25	333.294	341.708	365.995	336.931	269.764	369.363	356.299	106.158	110.193
2026/03/26	332.874	341.276	365.478	336.522	269.541	368.927	355.927	106.082	110.065
2026/03/27	330.261	338.432	363.546	334.327	269.043	367.147	355.237	105.416	109.664
2026/03/30	330.034	338.129	363.847	334.238	269.306	367.283	355.456	105.427	109.781
2026/03/31	330.411	338.559	363.911	334.454	269.319	367.442	355.618	105.560	109.790

出所:NFRC

1983年12月末=100。MBSセクターは2003年3月末=100。ABSセクターは2008年3月末=100。

指数の推移 (月次) 2025年3月末=100に補正。

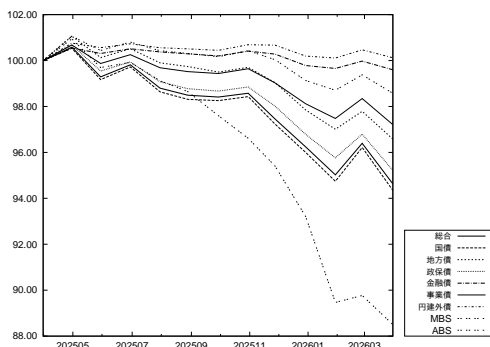

出所:NFRC

指数の推移 (日次) 2026年2月末=100に補正。

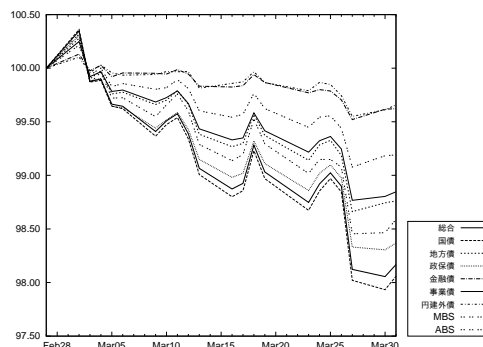

出所:NFRC

総合 残存別・投資収益率(2026年3月末)

	累積投資 収益指数	前月末からの投資収益率			過去からの投資収益率	
		トータル	キャピタル	インカム	前年度末	前年末
総合	330.411	-20.90	-22.04	1.14	-5.37	-6.71
短期(1-3)	232.825	-1.51	-2.12	0.61	0.14	-0.18
中期(3-7)	323.666	-9.46	-10.35	0.90	-1.63	-2.47
長期(7-)	452.040	-37.13	-38.67	1.54	-9.91	-12.42
長期(7-11)	177.892	-19.03	-20.37	1.34	-4.42	-6.20
超長期(11-)	189.964	-49.06	-50.72	1.67	-13.30	-16.49
(11-15)	195.296	-34.29	-35.49	1.19	-7.83	-12.33
(15-)	189.561	-54.60	-56.45	1.84	-15.20	-18.08

出所:NFRC

投資収益率は年率換算(%)

総合 残存別・投資収益指数の推移

総合 年/月/日	全体	短期 (1-3)	中期 (3-7)	長期 (7-)	長期*			
					(7-11)	超長期*	(11-15)*	(15-)*
2025/03/31	349.164	232.509	329.039	501.781	186.126	219.113	211.897	223.541
2025/04/30	351.194	233.383	332.735	503.569	189.392	217.997	214.682	220.975
2025/05/30	346.678	233.213	330.932	492.315	186.888	211.863	210.653	214.022
2025/06/30	348.511	233.517	331.758	496.601	187.975	214.096	212.517	216.407
2025/07/31	344.963	233.336	330.570	487.583	186.578	208.748	210.163	209.944
2025/08/29	343.894	233.265	329.953	485.116	185.977	207.441	209.851	208.273
2025/09/30	343.617	233.156	329.046	485.219	185.348	207.969	209.343	209.193
2025/10/31	344.187	233.527	329.809	485.847	185.705	208.153	209.947	209.222
2025/11/28	340.282	233.492	328.791	475.524	184.031	202.058	206.456	202.120
2025/12/30	336.029	232.933	325.674	466.486	180.683	198.109	201.490	198.509
2026/01/30	331.790	232.841	324.683	455.171	178.941	191.381	196.758	191.006
2026/02/27	336.578	233.134	326.373	467.249	180.910	198.502	201.349	199.092
2026/03/02	337.745	233.312	327.080	469.837	181.624	199.809	202.309	200.539
2026/03/03	336.161	233.146	326.131	466.241	180.708	197.937	200.660	198.569
2026/03/04	336.238	233.233	326.396	466.144	180.940	197.701	200.783	198.198
2026/03/05	335.449	233.140	325.730	464.538	180.302	197.031	200.045	197.547
2026/03/06	335.383	233.199	325.848	464.185	180.323	196.767	199.961	197.214
2026/03/09	334.591	233.231	325.721	461.965	180.065	195.389	199.245	195.579
2026/03/10	334.924	233.190	325.722	462.971	180.142	196.042	199.668	196.322
2026/03/11	335.149	233.244	325.996	463.329	180.443	196.076	199.982	196.253
2026/03/12	334.518	233.198	325.740	461.767	180.099	195.224	199.424	195.285
2026/03/13	333.435	233.082	325.010	459.383	179.306	194.118	198.348	194.158
2026/03/16	332.785	233.105	324.900	457.570	178.954	193.095	197.600	193.024
2026/03/17	332.961	233.127	324.993	457.979	179.045	193.317	197.787	193.262
2026/03/18	334.159	233.229	325.632	460.790	179.738	194.797	198.999	194.853
2026/03/19	333.319	233.156	325.138	458.861	179.177	193.843	198.138	193.857
2026/03/23	332.363	233.039	324.527	456.742	178.622	192.750	197.236	192.685
2026/03/24	332.943	233.047	324.755	458.215	179.070	193.465	198.021	193.379
2026/03/25	333.294	233.016	324.725	459.292	179.265	194.083	198.208	194.162
2026/03/26	332.874	232.889	324.302	458.571	178.865	193.864	197.828	194.001
2026/03/27	330.261	232.686	323.178	452.172	177.597	190.271	195.467	189.921
2026/03/30	330.034	232.822	323.671	450.943	177.875	189.203	195.336	188.496
2026/03/31	330.411	232.825	323.666	452.040	177.892	189.964	195.296	189.561

出所:NFRC

\* は 1995年12月末=100。それ以外は、1983年12月末=100。

指数の推移(月次) 2025年3月末=100に補正。

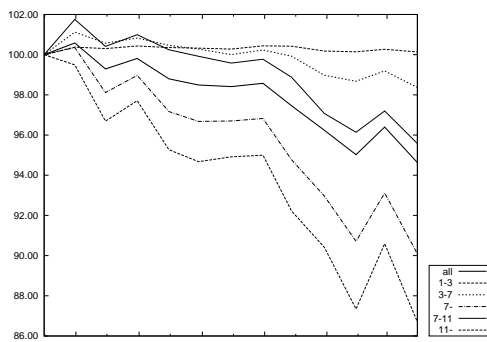

出所:NFRC

指数の推移(日次) 2026年2月末=100に補正。

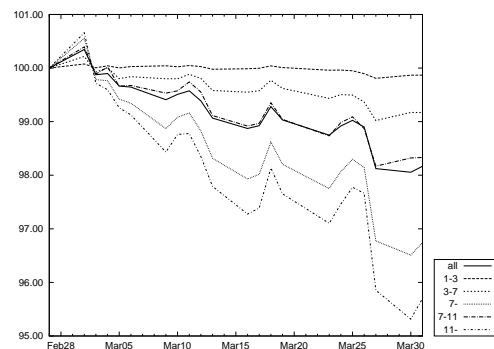

出所:NFRC

国債 残存別・投資収益率 (2026年3月末)

	累積投資 収益指数	前月末からの投資収益率			過去からの投資収益率	
		トータル	キャピタル	インカム	前年度末	前年末
国債	338.559	-22.15	-23.32	1.17	-5.65	-6.91
短期 (1-3)	220.046	-1.54	-2.14	0.60	0.09	-0.21
中期 (3-7)	322.281	-9.63	-10.54	0.91	-1.70	-2.53
長期 (7-)	459.512	-38.49	-40.06	1.57	-10.10	-12.42
長期 (7-11)	176.513	-19.06	-20.40	1.34	-4.44	-6.16
超長期 (11-)	188.312	-50.95	-52.67	1.72	-13.54	-16.41
(11-15)	193.886	-34.65	-35.86	1.21	-7.88	-12.37
(15-)	187.902	-57.05	-58.96	1.91	-15.49	-17.96

出所:NFRC

投資収益率は年率換算 (%)

国債 残存別・投資収益指数の推移

国債 年/月/日	全体	短期 (1-3)	中期 (3-7)	長期 (7-)	長期*	超長期*		
					(7-11)	(11-)	(11-15)*	(15-)*
2025/03/31	358.849	219.838	327.858	511.157	184.715	217.814	210.475	222.356
2025/04/30	360.765	220.658	331.569	512.579	187.978	216.430	213.257	219.432
2025/05/30	355.872	220.490	329.749	500.771	185.488	210.112	209.225	212.229
2025/06/30	357.855	220.769	330.567	505.316	186.574	212.444	211.122	214.736
2025/07/31	353.954	220.590	329.359	495.723	185.179	206.877	208.764	207.983
2025/08/29	352.788	220.511	328.711	493.125	184.561	205.537	208.460	206.269
2025/09/30	352.591	220.397	327.775	493.477	183.927	206.230	207.952	207.412
2025/10/31	353.207	220.743	328.529	494.222	184.277	206.490	208.550	207.550
2025/11/28	348.919	220.697	327.476	483.318	182.604	200.201	205.033	200.197
2025/12/30	344.492	220.164	324.324	474.199	179.268	196.346	200.058	196.712
2026/01/30	339.978	220.070	323.316	462.610	177.531	189.663	195.321	189.275
2026/02/27	345.264	220.343	325.025	475.558	179.513	197.118	199.961	197.795
2026/03/02	346.511	220.511	325.739	478.259	180.223	198.456	200.917	199.286
2026/03/03	344.817	220.354	324.779	474.512	179.312	196.549	199.264	197.268
2026/03/04	344.873	220.436	325.048	474.358	179.545	196.280	199.379	196.855
2026/03/05	344.045	220.348	324.375	472.715	178.910	195.609	198.647	196.201
2026/03/06	343.958	220.402	324.491	472.323	178.929	195.328	198.559	195.846
2026/03/09	343.075	220.432	324.358	469.947	178.671	193.893	197.836	194.135
2026/03/10	343.448	220.393	324.359	471.022	178.749	194.570	198.265	194.910
2026/03/11	343.675	220.445	324.639	471.362	179.050	194.590	198.579	194.820
2026/03/12	342.988	220.400	324.378	469.715	178.707	193.710	198.018	193.816
2026/03/13	341.838	220.291	323.639	467.250	177.918	192.589	196.942	192.667
2026/03/16	341.122	220.311	323.525	465.333	177.567	191.531	196.191	191.488
2026/03/17	341.318	220.334	323.623	465.773	177.662	191.764	196.389	191.735
2026/03/18	342.608	220.430	324.270	468.721	178.352	193.284	197.611	193.378
2026/03/19	341.706	220.361	323.767	466.706	177.790	192.308	196.742	192.355
2026/03/23	340.685	220.250	323.150	464.497	177.239	191.194	195.843	191.151
2026/03/24	341.308	220.257	323.382	466.028	177.685	191.921	196.627	191.864
2026/03/25	341.708	220.229	323.358	467.191	177.882	192.574	196.816	192.694
2026/03/26	341.276	220.108	322.932	466.468	177.484	192.362	196.437	192.541
2026/03/27	338.432	219.915	321.793	459.701	176.220	188.648	194.065	188.298
2026/03/30	338.129	220.043	322.286	458.308	176.495	187.506	193.927	186.775
2026/03/31	338.559	220.046	322.281	459.512	176.513	188.312	193.886	187.902

出所:NFRC

\* は 1995年12月末=100。それ以外は、1983年12月末=100。

指数の推移 (月次) 2025年3月末=100に補正。

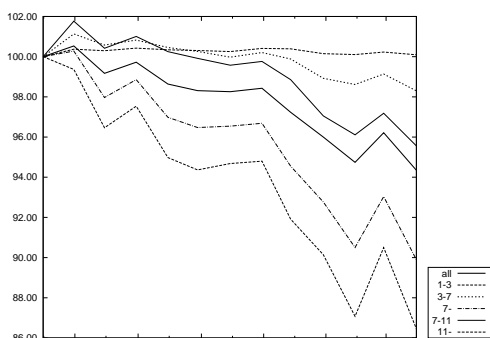

出所:NFRC

指数の推移 (日次) 2026年2月末=100に補正。

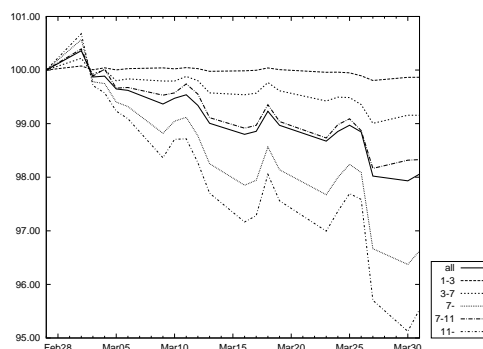

出所:NFRC

このページは空白です。

「除くMBS」残存別・投資収益率(2026年3月末)

	累積投資 収益指数	前月末からの投資収益率			過去からの投資収益率	
		トータル	キャピタル	インカム	前年度末	前年末
除くMBS	330.567	-20.95	-22.09	1.14	-5.30	-6.56
短期(1-3)	232.825	-1.51	-2.12	0.61	0.14	-0.18
中期(3-7)	323.666	-9.46	-10.36	0.90	-1.63	-2.47
長期(7-)	453.663	-37.60	-39.15	1.55	-9.88	-12.24
長期(7-11)	177.879	-19.04	-20.38	1.34	-4.43	-6.20
超長期(11-)	191.040	-50.28	-51.98	1.69	-13.37	-16.34
(11-15)	195.286	-34.29	-35.49	1.19	-7.83	-12.33
(15-)	190.420	-56.60	-58.49	1.89	-15.39	-17.96

出所:NFRC

NOMURA-BPI 総合から MBS を除いたポートフォリオ。投資収益率は年率換算(%)

「除くMBS」残存別・投資収益指数の推移

除くMBS 年/月/日	全体	短期 (1-3)	中期 (3-7)	長期 (7-)	長期*			
					(7-11)	超長期* (11-)	(11-15)*	(15-)*
2025/03/31	349.071	232.509	329.039	503.380	186.117	220.520	211.886	225.056
2025/04/30	351.086	233.383	332.735	505.102	189.385	219.271	214.672	222.221
2025/05/30	346.570	233.213	330.932	493.694	186.879	212.968	210.643	215.003
2025/06/30	348.413	233.517	331.758	498.070	187.966	215.282	212.506	217.503
2025/07/31	344.858	233.336	330.570	488.905	186.569	209.763	210.152	210.755
2025/08/29	343.796	233.265	329.952	486.428	185.967	208.438	209.841	209.042
2025/09/30	343.558	233.156	329.046	486.659	185.338	209.079	209.332	210.142
2025/10/31	344.174	233.527	329.808	487.418	185.695	209.354	209.937	210.288
2025/11/28	340.274	233.492	328.790	476.965	184.021	203.091	206.446	202.913
2025/12/30	336.062	232.933	325.674	467.945	180.671	199.152	201.480	199.348
2026/01/30	331.923	232.841	324.683	456.768	178.929	192.440	196.749	191.843
2026/02/27	336.753	233.134	326.372	469.127	180.898	199.850	201.340	200.363
2026/03/02	337.921	233.312	327.079	471.750	181.613	201.191	202.299	201.861
2026/03/03	336.335	233.146	326.131	468.107	180.696	199.271	200.650	199.823
2026/03/04	336.409	233.233	326.395	467.997	180.928	199.016	200.773	199.420
2026/03/05	335.620	233.140	325.729	466.374	180.289	198.335	200.035	198.756
2026/03/06	335.554	233.199	325.848	466.011	180.310	198.059	199.952	198.403
2026/03/09	334.759	233.231	325.721	463.751	180.052	196.633	199.235	196.690
2026/03/10	335.092	233.190	325.722	464.771	180.130	197.306	199.658	197.466
2026/03/11	335.316	233.244	325.995	465.128	180.431	197.335	199.973	197.382
2026/03/12	334.684	233.198	325.740	463.542	180.087	196.456	199.414	196.374
2026/03/13	333.599	233.082	325.009	461.127	179.293	195.325	198.339	195.213
2026/03/16	332.948	233.105	324.899	459.283	178.941	194.268	197.591	194.029
2026/03/17	333.124	233.127	324.992	459.696	179.032	194.496	197.778	194.274
2026/03/18	334.323	233.229	325.632	462.547	179.725	196.016	198.989	195.925
2026/03/19	333.482	233.156	325.137	460.591	179.164	195.037	198.128	194.894
2026/03/23	332.526	233.039	324.526	458.445	178.610	193.917	197.227	193.682
2026/03/24	333.107	233.047	324.755	459.943	179.057	194.654	198.011	194.404
2026/03/25	333.462	233.016	324.724	461.049	179.252	195.299	198.199	195.233
2026/03/26	333.040	232.889	324.302	460.316	178.852	195.076	197.818	195.070
2026/03/27	330.420	232.686	323.178	453.814	177.584	191.370	195.458	190.815
2026/03/30	330.191	232.822	323.670	452.550	177.862	190.254	195.327	189.306
2026/03/31	330.567	232.825	323.666	453.663	177.879	191.040	195.286	190.420

出所:NFRC

\* は 1995年12月末=100。それ以外は、1983年12月末=100。

指数の推移(月次) 2025年3月末=100に補正。

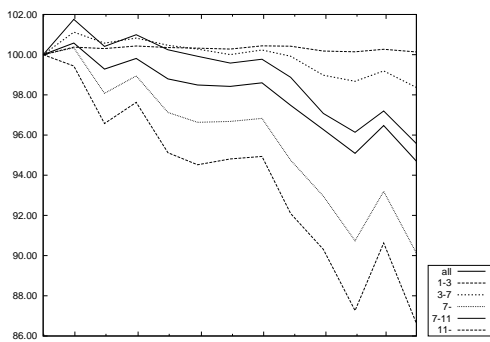

出所:NFRC

指数の推移(日次) 2026年2月末=100に補正。

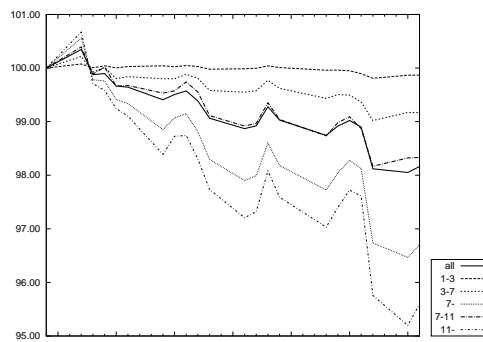

出所:NFRC

「除くABS」「SDGs」残存別・投資収益率(2026年3月末)

	累積投資 収益指数	前月末からの投資収益率			過去からの投資収益率	
		トータル	キャピタル	インカム	前年度末	前年末
除くABS	330.424	-20.91	-22.05	1.14	-5.37	-6.71
短期(1-3)	232.789	-1.51	-2.12	0.61	0.14	-0.19
中期(3-7)	323.656	-9.46	-10.36	0.90	-1.63	-2.47
長期(7-)	452.031	-37.13	-38.67	1.54	-9.91	-12.42
長期(7-11)	177.886	-19.03	-20.37	1.34	-4.42	-6.20
超長期(11-)	189.961	-49.06	-50.73	1.67	-13.30	-16.49
(11-15)	195.287	-34.29	-35.49	1.19	-7.83	-12.33
(15-)	189.563	-54.60	-56.45	1.84	-15.20	-18.08
SDGs	93.416	-13.14	-14.09	0.95	-2.87	-3.95

出所:NFRC

「除くABS」はNOMURA-BPI総合からABSを除いたポートフォリオ。投資収益率は年率換算(%)

「除くABS」「SDGs」残存別投資収益指数の推移

除くABS 年/月/日	除くABS	短期 (1-3)	中期 (3-7)	長期 (7-)	長期*				超長期* (11-)	SDGs**
					(7-11)*	(11-15)*	(15-)*	(11-15)*		
2025/03/31	349.185	232.474	329.030	501.778	186.120	219.110	211.888	223.543	96.174	
2025/04/30	351.214	233.347	332.726	503.564	189.386	217.993	214.673	220.977	97.033	
2025/05/30	346.697	233.177	330.923	492.309	186.882	211.859	210.644	214.024	96.220	
2025/06/30	348.530	233.481	331.749	496.596	187.968	214.092	212.508	216.408	96.584	
2025/07/31	344.980	233.300	330.560	487.576	186.572	208.744	210.154	209.945	96.043	
2025/08/29	343.911	233.229	329.943	485.109	185.970	207.437	209.842	208.274	95.853	
2025/09/30	343.634	233.120	329.036	485.213	185.341	207.966	209.334	209.195	95.698	
2025/10/31	344.204	233.491	329.798	485.840	185.698	208.149	209.938	209.223	95.915	
2025/11/28	340.298	233.455	328.780	475.516	184.024	202.054	206.447	202.121	95.346	
2025/12/30	336.044	232.896	325.664	466.478	180.677	198.105	201.481	198.511	94.346	
2026/01/30	331.803	232.804	324.673	455.163	178.935	191.378	196.750	191.007	93.724	
2026/02/27	336.593	233.097	326.362	467.242	180.904	198.498	201.341	199.093	94.505	
2026/03/02	337.760	233.276	327.069	469.830	181.618	199.806	202.300	200.540	94.744	
2026/03/03	336.175	233.109	326.120	466.233	180.702	197.934	200.651	198.570	94.426	
2026/03/04	336.252	233.197	326.385	466.136	180.934	197.698	200.774	198.199	94.481	
2026/03/05	335.463	233.103	325.719	464.530	180.295	197.027	200.036	197.548	94.279	
2026/03/06	335.397	233.162	325.838	464.177	180.316	196.763	199.953	197.215	94.290	
2026/03/09	334.605	233.195	325.711	461.957	180.058	195.385	199.236	195.580	94.188	
2026/03/10	334.938	233.154	325.712	462.963	180.136	196.038	199.659	196.323	94.224	
2026/03/11	335.163	233.208	325.985	463.321	180.437	196.073	199.974	196.254	94.294	
2026/03/12	334.532	233.161	325.730	461.759	180.093	195.220	199.415	195.286	94.185	
2026/03/13	333.448	233.045	324.999	459.375	179.299	194.114	198.340	194.159	93.950	
2026/03/16	332.798	233.069	324.889	457.562	178.947	193.091	197.592	193.025	93.856	
2026/03/17	332.974	233.090	324.982	457.971	179.038	193.313	197.779	193.263	93.882	
2026/03/18	334.172	233.192	325.621	460.782	179.731	194.793	198.990	194.854	94.111	
2026/03/19	333.332	233.120	325.127	458.853	179.170	193.839	198.129	193.858	93.943	
2026/03/23	332.376	233.003	324.516	456.734	178.616	192.747	197.228	192.686	93.749	
2026/03/24	332.956	233.011	324.745	458.207	179.063	193.461	198.012	193.380	93.865	
2026/03/25	333.307	232.980	324.714	459.284	179.259	194.079	198.199	194.163	93.904	
2026/03/26	332.888	232.853	324.292	458.563	178.859	193.860	197.819	194.002	93.783	
2026/03/27	330.273	232.650	323.167	452.164	177.591	190.267	195.459	189.922	93.328	
2026/03/30	330.047	232.786	323.660	450.934	177.869	189.199	195.328	188.498	93.394	
2026/03/31	330.424	232.789	323.656	452.031	177.886	189.961	195.287	189.563	93.416	

出所:NFRC

\*は1995年12月末=100。\*\*は2017年12月末=100。それ以外は、1983年12月末=100。

指数の推移(月次) 2025年3月末=100に補正。

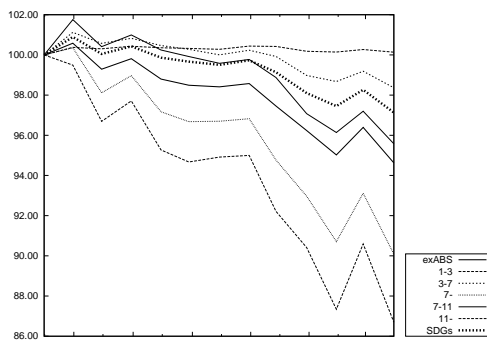

出所:NFRC

指数の推移(日次) 2026年2月末=100に補正。

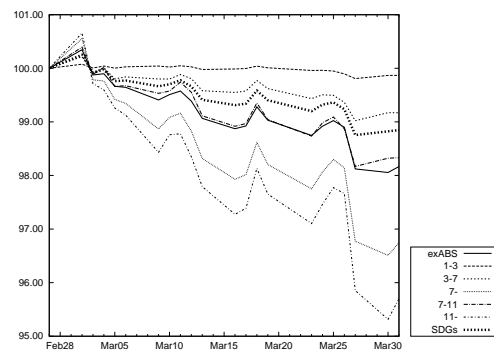

出所:NFRC

「除く国債」残存別・投資収益率(2026年3月末)

	累積投資 収益指数	前月末からの投資収益率			過去からの投資収益率	
		トータル	キャピタル	インカム	前年度末	前年末
除く国債	159.085	-13.82	-14.79	0.97	-3.75	-5.59
短期(1-3)	133.195	-1.38	-2.03	0.66	0.33	-0.05
中期(3-7)	160.976	-8.63	-9.47	0.84	-1.31	-2.21
長期(7-)	201.526	-27.25	-28.55	1.31	-8.51	-12.46
長期(7-11)	183.188	-18.83	-20.19	1.36	-4.31	-6.41
超長期(11-)	196.007	-33.95	-35.21	1.27	-11.46	-17.13

出所:NFRC

NOMURA-BPI 総合から国債を除いたポートフォリオ。投資収益率は年率換算(%)

「除く国債」残存別・投資収益指数の推移

除く国債 年/月/日	全体	短期 (1-3)	中期 (3-7)	長期 (7-)	長期*	超長期*
					(7-11)	(11-)
2025/03/31	165.290	132.761	163.118	220.274	191.449	221.382
2025/04/30	166.691	133.277	164.888	222.313	194.653	222.339
2025/05/30	165.217	133.199	164.047	218.467	192.111	217.856
2025/06/30	165.823	133.396	164.468	219.785	193.178	219.242
2025/07/31	164.812	133.317	163.935	217.120	191.806	215.817
2025/08/29	164.486	133.311	163.702	216.312	191.335	214.817
2025/09/30	164.126	133.277	163.329	215.578	190.754	214.033
2025/10/31	164.316	133.505	163.720	215.514	191.155	213.601
2025/11/28	163.198	133.518	163.305	212.235	189.521	209.299
2025/12/30	161.332	133.211	161.870	207.989	186.164	204.750
2026/01/30	159.741	133.178	161.426	203.222	184.432	197.920
2026/02/27	161.036	133.356	162.203	206.457	186.262	202.020
2026/03/02	161.461	133.459	162.532	207.388	186.992	203.026
2026/03/03	160.886	133.364	162.095	206.073	186.062	201.518
2026/03/04	160.983	133.415	162.214	206.206	186.284	201.559
2026/03/05	160.656	133.362	161.906	205.524	185.635	200.921
2026/03/06	160.674	133.399	161.970	205.471	185.668	200.800
2026/03/09	160.482	133.420	161.924	204.860	185.412	199.947
2026/03/10	160.559	133.398	161.924	205.139	185.486	200.373
2026/03/11	160.678	133.426	162.040	205.374	185.783	200.531
2026/03/12	160.480	133.401	161.929	204.866	185.442	199.931
2026/03/13	160.064	133.334	161.594	203.934	184.631	198.995
2026/03/16	159.884	133.351	161.552	203.362	184.283	198.290
2026/03/17	159.928	133.358	161.584	203.467	184.343	198.421
2026/03/18	160.338	133.417	161.877	204.434	185.044	199.515
2026/03/19	160.043	133.378	161.656	203.746	184.500	198.776
2026/03/23	159.694	133.312	161.375	202.975	183.938	197.906
2026/03/24	159.895	133.318	161.476	203.524	184.382	198.488
2026/03/25	159.958	133.297	161.448	203.789	184.563	198.797
2026/03/26	159.761	133.226	161.248	203.438	184.155	198.532
2026/03/27	158.942	133.113	160.737	201.413	182.888	196.068
2026/03/30	159.021	133.193	160.974	201.316	183.182	195.645
2026/03/31	159.085	133.195	160.976	201.526	183.188	196.007

出所:NFRC

\*は1995年12月末=100。それ以外は、1993年12月末=100。

指数の推移(月次) 2025年3月末=100に補正。

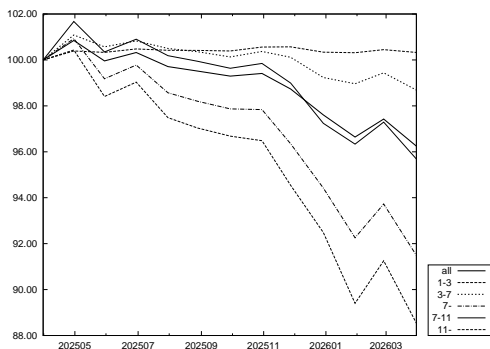

出所:NFRC

指数の推移(日次) 2026年2月末=100に補正。

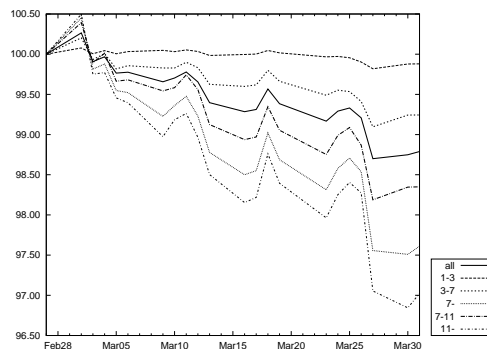

出所:NFRC

## 銘柄 残存別・月間投資収益率(2026年3月末)

	全体	短期 (1-3)	中期 (3-7)	長期 (7-)	(7-11)	
					(7-11)	(11-)
総合	-20.90	-1.51	-9.46	-37.13	-19.03	-49.06
国債	-22.15	-1.54	-9.63	-38.49	-19.06	-50.95
30年国債	-47.44	-	-11.54	-49.00	-19.23	-53.46
20年国債	-23.06	-1.81	-9.97	-32.89	-19.80	-41.24
10年国債	-10.93	-1.78	-10.48	-18.47	-18.47	-
5年国債	-4.00	-1.81	-6.77	-	-	-
中期国債	-0.22	-0.22	-	-	-	-
地方債	-14.13	-1.59	-9.24	-25.43	-18.44	-34.89
東京都債	-13.63	-1.81	-9.61	-28.08	-18.33	-43.77
五大都市債	-15.22	-1.49	-8.49	-28.07	-18.47	-35.29
その他地方債	-13.51	-1.57	-9.27	-23.85	-18.32	-31.91
政保債	-18.61	-1.50	-9.24	-37.17	-19.83	-49.00
公営企業債券	-1.84	-1.23	-5.13	-	-	-
その他政保債	-20.26	-1.57	-9.55	-37.17	-19.83	-49.00
金融債	-4.31	-1.29	-6.87	-17.78	-17.78	-
特定金融債	-	-	-	-	-	-
事業債	-13.16	-1.29	-8.14	-33.34	-19.34	-48.95
円建外債	-3.91	-0.77	-7.61	-21.98	-18.27	-29.20
MBS	-16.09	-	-0.44	-16.14	-1.73	-16.26
ABS	-9.23	-0.85	-8.31	-24.16	-18.86	-37.24

出所:NFRC

## 「除く(銘柄)」残存別・月間投資収益率(2026年3月末)

	全体	短期 (1-3)	中期 (3-7)	長期 (7-)	(7-11)	
					(7-11)	(11-)
除く国債	-13.82	-1.38	-8.63	-27.25	-18.83	-33.95
除く30年国債	-16.16	-1.51	-9.41	-31.93	-19.01	-45.61
除く20年国債	-20.13	-1.47	-9.29	-39.26	-18.65	-53.08
除く10年国債	-24.49	-1.40	-8.79	-41.05	-19.46	-49.06
除く5年国債	-22.98	-1.39	-9.97	-37.13	-19.03	-49.06
除く中期国債	-21.53	-1.71	-9.46	-37.13	-19.03	-49.06
除く地方債	-21.32	-1.50	-9.48	-37.74	-19.08	-49.57
除く東京都債	-20.93	-1.51	-9.46	-37.15	-19.03	-49.07
除く五大都市債	-20.93	-1.51	-9.46	-37.17	-19.03	-49.12
除くその他地方債	-21.21	-1.51	-9.47	-37.60	-19.07	-49.47
除く政保債	-20.93	-1.51	-9.46	-37.13	-19.02	-49.06
除く公営企業債券	-20.92	-1.51	-9.46	-37.13	-19.03	-49.06
除くその他政保債	-20.91	-1.51	-9.46	-37.13	-19.02	-49.06
除く金融債	-20.95	-1.51	-9.47	-37.13	-19.03	-49.06
除く特定金融債	-20.90	-1.51	-9.46	-37.13	-19.03	-49.06
除く事業債	-21.41	-1.53	-9.58	-37.27	-19.01	-49.06
除く円建外債	-20.95	-1.52	-9.46	-37.14	-19.03	-49.06
除くMBS	-20.95	-1.51	-9.46	-37.60	-19.04	-50.28
除くABS	-20.91	-1.51	-9.46	-37.13	-19.03	-49.06
除くMBS・ABS	-20.96	-1.51	-9.46	-37.60	-19.04	-50.28

出所:NFRC

- ・月間投資収益率とは、前月末～今月末までの投資収益率を年率換算(%)。
- ・「除く(銘柄)」とは、NOMURA-BPI 総合から表中の各銘柄を除いたポートフォリオ。例えば、上記の「除く国債」は NOMURA-BPI 総合から国債を除いたポートフォリオの、「除く30年国債」は NOMURA-BPI 総合から30年国債を除いたポートフォリオの投資収益率を表す。
- ・中期国債とは、2年国債・4年国債。
- ・五大都市債とは、大阪市債・名古屋市債・京都市債・神戸市債・横浜市債。
- ・特定金融債とは、格付会社4社の格付が翌月ポートフォリオ確定日において、すべてBBB格相当以下の金融債。ただし、金融債に格付が付されていない場合には、当該金融機関が発行する優先債に対する格付をもとに判断する。

## 事業債 業種別・月間投資収益率(2026年3月末)

	全体	短期 (1-3)	中期 (3-7)	長期 (7-)	月間投資収益率	
					(7-11)	(11-)
事業債 全体	-13.16	-1.29	-8.14	-33.34	-19.34	-48.95
水産・農林業	-4.15	-1.61	-5.54	-	-	-
鉱業	-10.43	-	-10.43	-	-	-
建設業	-6.06	-0.98	-7.96	-24.64	-19.16	-34.32
食料品	-9.36	-1.30	-7.34	-22.84	-18.98	-41.21
繊維製品	-6.12	-0.57	-5.88	-24.12	-16.49	-31.33
パルプ・紙	-9.27	-1.75	-8.52	-28.66	-19.87	-34.86
化学	-7.86	-0.92	-7.28	-27.59	-18.20	-36.73
医薬品	-10.51	-2.09	-9.54	-23.38	-20.06	-55.12
石油・石炭製品	-9.97	-0.81	-9.10	-29.03	-20.20	-43.23
ゴム製品	-5.59	0.23	-5.71	-18.20	-18.20	-
ガラス・土石製品	-9.54	-1.28	-7.28	-20.34	-17.09	-33.15
鉄鋼	-5.89	-0.85	-7.15	-20.02	-17.60	-30.22
非鉄金属	-5.69	-1.23	-5.89	-16.12	-16.12	-
金属製品	-3.54	-0.92	-5.75	-	-	-
機械	-6.74	-0.88	-8.24	-17.18	-17.18	-
電気機器	-4.43	0.13	-5.28	-17.27	-17.27	-
輸送用機器	-9.37	-1.51	-9.67	-23.70	-22.05	-30.54
精密機器	-4.84	-0.73	-6.36	-15.18	-15.18	-
その他製品	-10.97	-2.47	-8.00	-25.19	-19.78	-37.77
電気・ガス業	-16.52	-1.01	-9.33	-31.80	-20.57	-46.14
陸運業	-24.33	-1.56	-8.87	-42.13	-19.06	-56.01
海運業	-5.08	-1.50	-5.92	-16.65	-16.65	-
空運業	-20.72	-2.10	-6.13	-24.85	-20.09	-32.28
倉庫・運輸関連業	-10.52	-1.22	-6.73	-25.08	-16.44	-33.64
情報・通信業	-7.38	-0.79	-7.30	-25.65	-22.10	-47.56
卸売業	-10.72	-2.18	-9.16	-26.07	-20.07	-40.84
小売業	-8.22	-2.98	-8.15	-23.46	-20.27	-36.23
銀行業	-5.25	-1.12	-6.64	-17.67	-17.67	-
証券・商品先物取引業	-2.22	-1.21	-6.79	-	-	-
保険業	-7.50	-1.35	-10.06	-18.87	-18.87	-
その他金融業	-6.55	-1.73	-8.29	-18.53	-17.45	-35.80
不動産業	-11.61	-1.16	-7.56	-26.68	-17.64	-43.06
サービス業	-9.07	-1.71	-8.48	-18.61	-18.07	-45.98
財投機関債	-16.98	-1.40	-8.07	-38.74	-19.24	-49.63

出所:NFRC

- ・月間投資収益率とは、前月末～今月末までの投資収益率を年率換算(%)
- ・東証33業種分類を参考にNFRCで分類。財投機関債には、交通債券・放送債券を含む。

## 事業債 円建外債 格付別・月間投資収益率(2026年3月末)

	全体	短期 (1-3)	中期 (3-7)	長期 (7-)	月間投資収益率	
					(7-11)	(11-)
事業債・円建外債 全体	-12.71	-1.24	-8.13	-33.16	-19.32	-48.74
AAA～AA 格	-14.05	-1.29	-8.12	-34.76	-18.84	-51.08
AAA 格	-8.90	-1.43	-7.65	-28.98	-18.24	-60.21
AA 格	-15.57	-1.23	-8.30	-35.60	-18.98	-50.45
A 格	-9.17	-1.14	-8.15	-26.86	-20.85	-36.69
事業債 全体	-13.16	-1.29	-8.14	-33.34	-19.34	-48.95
AAA～AA 格	-14.23	-1.29	-8.13	-34.81	-18.84	-51.09
AAA 格	-8.90	-1.43	-7.65	-28.98	-18.24	-60.21
AA 格	-15.84	-1.24	-8.31	-35.66	-18.98	-50.45
A 格	-9.94	-1.29	-8.17	-27.14	-21.03	-37.23
円建外債 全体	-3.91	-0.77	-7.61	-21.98	-18.27	-29.20
AAA～AA 格	-3.54	-1.13	-6.99	-19.48	-19.15	-37.71
AAA 格	-	-	-	-	-	-
AA 格	-3.54	-1.13	-6.99	-19.48	-19.15	-37.71
A 格	-4.04	-0.65	-7.89	-22.52	-17.95	-29.12

出所:NFRC

- ・月間投資収益率とは、前月末～今月末までの投資収益率を年率換算(%)
- ・格付は、格付会社4社の最高格付をもとに分類

## 事業債 円建外債 最高格付別・月間投資収益率(2026年3月末)

	全体	短期 (1-3)	中期 (3-7)	長期 (7-)	月間投資収益率	
					(7-11)	(11-)
<b>事業債</b>						
AAA~AA格	-14.23	-1.29	-8.13	-34.81	-18.84	-51.09
AAA~A格	-13.16	-1.29	-8.14	-33.34	-19.34	-48.95
AAA~BBB格	-13.16	-1.29	-8.14	-33.34	-19.34	-48.95
AAA~BB格	-13.16	-1.29	-8.14	-33.34	-19.34	-48.95
AAA格	-8.90	-1.43	-7.65	-28.98	-18.24	-60.21
AA格	-15.84	-1.24	-8.31	-35.66	-18.98	-50.45
A格	-9.94	-1.29	-8.17	-27.14	-21.03	-37.23
BBB格	-	-	-	-	-	-
BB格	-	-	-	-	-	-
B格以下	-	-	-	-	-	-
格付なし	-	-	-	-	-	-
<b>円建外債</b>						
AAA~AA格	-3.54	-1.13	-6.99	-19.48	-19.15	-37.71
AAA~A格	-3.91	-0.77	-7.61	-21.98	-18.27	-29.20
AAA~BBB格	-3.91	-0.77	-7.61	-21.98	-18.27	-29.20
AAA~BB格	-3.91	-0.77	-7.61	-21.98	-18.27	-29.20
AAA格	-	-	-	-	-	-
AA格	-3.54	-1.13	-6.99	-19.48	-19.15	-37.71
A格	-4.04	-0.65	-7.89	-22.52	-17.95	-29.12
BBB格	-	-	-	-	-	-
BB格	-	-	-	-	-	-
B格以下	-	-	-	-	-	-
格付なし	-	-	-	-	-	-

出所:NFRFC

- 月間投資収益率とは、前月末～今月末までの投資収益率を年率換算(%)
- 格付は、格付会社4社の最高格付をもとに分類
- 前ページ下表「格付別・月間投資収益率」と同内容の表である

## 事業債 円建外債 最低格付別・月間投資収益率(2026年3月末)

	全体	短期 (1-3)	中期 (3-7)	長期 (7-)	月間投資収益率	
					(7-11)	(11-)
<b>事業債</b>						
AAA~AA格	-11.29	-1.19	-7.89	-32.04	-18.82	-51.86
AAA~A格	-13.29	-1.29	-8.15	-33.37	-19.34	-49.04
AAA~BBB格	-13.18	-1.29	-8.15	-33.33	-19.34	-48.98
AAA~BB格	-13.16	-1.29	-8.14	-33.34	-19.34	-48.95
AAA格	-	-	-	-	-	-
AA格	-11.29	-1.19	-7.89	-32.04	-18.82	-51.86
A格	-13.83	-1.32	-8.22	-33.65	-19.46	-48.55
BBB格	-6.79	-1.32	-8.23	-24.59	-19.87	-33.46
BB格	-6.06	-2.10	-5.76	-36.96	-	-36.96
B格以下	-	-	-	-	-	-
格付なし	-	-	-	-	-	-
<b>円建外債</b>						
AAA~AA格	-3.62	-1.08	-6.99	-19.40	-19.40	-
AAA~A格	-4.00	-1.04	-7.87	-21.69	-17.83	-28.62
AAA~BBB格	-3.91	-0.77	-7.61	-21.98	-18.27	-29.20
AAA~BB格	-3.91	-0.77	-7.61	-21.98	-18.27	-29.20
AAA格	-	-	-	-	-	-
AA格	-3.62	-1.08	-6.99	-19.40	-19.40	-
A格	-4.12	-1.02	-8.29	-22.20	-17.21	-28.62
BBB格	-3.68	-0.05	-6.95	-22.59	-19.12	-30.69
BB格	-	-	-	-	-	-
B格以下	-	-	-	-	-	-
格付なし	-	-	-	-	-	-

出所:NFRFC

- 月間投資収益率とは、前月末～今月末までの投資収益率を年率換算(%)
- 格付は、格付会社4社の最低格付をもとに分類

## 事業債 円建外債 R&amp;I 格付別・月間投資収益率(2026年3月末)

	全体	短期 (1-3)	中期 (3-7)	長期 (7-)	月間投資収益率	
					(7-11)	(11-)
<b>事業債</b>						
AAA~AA 格	-15.12	-1.33	-8.12	-35.70	-18.88	-52.24
AAA~A 格	-13.71	-1.31	-8.21	-33.77	-19.44	-49.53
AAA~BBB 格	-13.66	-1.30	-8.21	-33.77	-19.44	-49.50
AAA~BB 格	-13.66	-1.30	-8.21	-33.77	-19.44	-49.50
AAA 格	-5.44	-1.18	-7.66	-21.62	-21.16	-26.74
AA 格	-15.37	-1.34	-8.13	-35.81	-18.85	-52.27
A 格	-10.92	-1.28	-8.38	-28.62	-20.67	-40.46
BBB 格	-5.33	-0.31	-7.34	-33.34	-	-33.34
BB 格	-	-	-	-	-	-
B 格以下	-	-	-	-	-	-
格付なし	-7.70	-1.21	-7.54	-24.23	-17.46	-34.82
<b>円建外債</b>						
AAA~AA 格	-3.73	-1.01	-6.83	-19.66	-18.56	-37.71
AAA~A 格	-2.37	-0.85	-7.09	-17.60	-17.02	-37.71
AAA~BBB 格	-2.37	-0.85	-7.09	-17.60	-17.02	-37.71
AAA~BB 格	-2.37	-0.85	-7.09	-17.60	-17.02	-37.71
AAA 格	-	-	-	-	-	-
AA 格	-3.73	-1.01	-6.83	-19.66	-18.56	-37.71
A 格	-1.82	-0.81	-7.38	-15.62	-15.62	-
BBB 格	-	-	-	-	-	-
BB 格	-	-	-	-	-	-
B 格以下	-	-	-	-	-	-
格付なし	-4.51	-0.74	-7.77	-22.53	-18.52	-29.12

出所:NFRFC

- 月間投資収益率とは、前月末~今月末までの投資収益率を年率換算(%)
- 格付は、R&Iの格付をもとにNFRFCで分類

## 事業債 円建外債 JCR 格付別・月間投資収益率(2026年3月末)

	全体	短期 (1-3)	中期 (3-7)	長期 (7-)	月間投資収益率	
					(7-11)	(11-)
<b>事業債</b>						
AAA~AA 格	-10.30	-1.22	-7.90	-28.63	-18.51	-46.98
AAA~A 格	-10.43	-1.24	-8.03	-28.43	-19.48	-43.96
AAA~BBB 格	-10.43	-1.24	-8.03	-28.43	-19.48	-43.96
AAA~BB 格	-10.43	-1.24	-8.03	-28.43	-19.48	-43.96
AAA 格	-8.96	-1.44	-7.65	-29.03	-18.23	-60.21
AA 格	-11.08	-1.08	-8.07	-28.48	-18.64	-43.71
A 格	-10.79	-1.30	-8.41	-27.89	-22.19	-36.72
BBB 格	-	-	-	-	-	-
BB 格	-	-	-	-	-	-
B 格以下	-	-	-	-	-	-
格付なし	-17.84	-1.41	-8.37	-38.48	-19.12	-52.22
<b>円建外債</b>						
AAA~AA 格	-3.41	-1.51	-7.65	-19.66	-18.56	-37.71
AAA~A 格	-5.19	-0.65	-7.16	-24.59	-18.50	-29.20
AAA~BBB 格	-5.19	-0.65	-7.16	-24.59	-18.50	-29.20
AAA~BB 格	-5.19	-0.65	-7.16	-24.59	-18.50	-29.20
AAA 格	-	-	-	-	-	-
AA 格	-3.41	-1.51	-7.65	-19.66	-18.56	-37.71
A 格	-5.88	-0.25	-6.98	-25.09	-18.49	-29.12
BBB 格	-	-	-	-	-	-
BB 格	-	-	-	-	-	-
B 格以下	-	-	-	-	-	-
格付なし	-3.18	-0.84	-7.84	-18.12	-18.12	-

出所:NFRFC

- 月間投資収益率とは、前月末~今月末までの投資収益率を年率換算(%)
- 格付は、JCRの格付をもとにNFRFCで分類

## 事業債 円建外債 Moody's 格付別・月間投資収益率(2026年3月末)

	全体	短期 (1-3)	中期 (3-7)	長期 (7-)	月間投資収益率(%)	
					(7-11)	(11-)
<b>事業債</b>						
AAA~AA格	-	-	-	-	-	-
AAA~A格	-15.70	-1.43	-8.00	-35.97	-18.83	-50.12
AAA~BBB格	-15.34	-1.46	-8.02	-35.84	-18.84	-49.99
AAA~BB格	-15.34	-1.46	-8.02	-35.84	-18.84	-49.99
AAA格	-	-	-	-	-	-
AA格	-	-	-	-	-	-
A格	-15.70	-1.43	-8.00	-35.97	-18.83	-50.12
BBB格	-7.15	-1.97	-8.30	-26.00	-19.87	-35.51
BB格	-	-	-	-	-	-
B格以下	-	-	-	-	-	-
格付なし	-11.97	-1.21	-8.20	-31.57	-19.61	-48.01
<b>円建外債</b>						
AAA~AA格	-3.60	-0.93	-6.81	-19.40	-19.40	-
AAA~A格	-4.23	-0.96	-7.80	-21.62	-17.93	-28.62
AAA~BBB格	-4.12	-0.72	-7.56	-22.02	-18.29	-29.20
AAA~BB格	-4.12	-0.72	-7.56	-22.02	-18.29	-29.20
AAA格	-	-	-	-	-	-
AA格	-3.60	-0.93	-6.81	-19.40	-19.40	-
A格	-4.44	-0.98	-8.28	-22.09	-17.39	-28.62
BBB格	-3.83	-0.06	-6.95	-23.01	-19.16	-30.69
BB格	-	-	-	-	-	-
B格以下	-	-	-	-	-	-
格付なし	-1.63	-1.16	-10.92	-16.30	-16.30	-

出所:NFRFC

- 月間投資収益率とは、前月末~今月末までの投資収益率を年率換算(%)
- 格付は、Moody'sの格付をもとにNFRFCで分類

## 事業債 円建外債 S&amp;P 格付別・月間投資収益率(2026年3月末)

	全体	短期 (1-3)	中期 (3-7)	長期 (7-)	月間投資収益率(%)	
					(7-11)	(11-)
<b>事業債</b>						
AAA~AA格	-	-	-	-	-	-
AAA~A格	-16.18	-1.26	-8.89	-35.71	-18.94	-53.32
AAA~BBB格	-16.04	-1.25	-8.88	-35.70	-18.94	-53.24
AAA~BB格	-15.87	-1.29	-8.85	-35.70	-18.94	-53.08
AAA格	-	-	-	-	-	-
AA格	-	-	-	-	-	-
A格	-16.18	-1.26	-8.89	-35.71	-18.94	-53.32
BBB格	-5.41	-1.17	-8.48	-30.22	-	-30.22
BB格	-6.06	-2.10	-5.76	-36.96	-	-36.96
B格以下	-	-	-	-	-	-
格付なし	-12.44	-1.29	-7.97	-32.54	-19.47	-47.49
<b>円建外債</b>						
AAA~AA格	-3.50	-1.07	-6.84	-19.40	-19.40	-
AAA~A格	-4.17	-0.97	-7.89	-21.75	-17.86	-28.62
AAA~BBB格	-4.07	-0.71	-7.62	-22.02	-18.29	-29.20
AAA~BB格	-4.07	-0.71	-7.62	-22.02	-18.29	-29.20
AAA格	-	-	-	-	-	-
AA格	-3.50	-1.07	-6.84	-19.40	-19.40	-
A格	-4.43	-0.93	-8.40	-22.29	-17.23	-28.62
BBB格	-3.83	-0.05	-6.95	-22.59	-19.12	-30.69
BB格	-	-	-	-	-	-
B格以下	-	-	-	-	-	-
格付なし	-1.96	-1.32	-7.46	-16.30	-16.30	-

出所:NFRFC

- 月間投資収益率とは、前月末~今月末までの投資収益率を年率換算(%)
- 格付は、S&Pの格付をもとにNFRFCで分類

このページは空白です。

## 銘柄残存別・ポートフォリオ指標(2026年3月末)

	額面 (10億円)	時価単価 (円)	利含単価 (円)	残存年数 (年)	利率 (%)	単利 (%)	複利 (%)	Dur (年)	M-Dur	E-Dur	Tspd (bp)
総合	1,167,465	86.94	87.09	10.23	0.99	2.36	2.19	7.95	7.84	7.89	6
短期(1-3)	233,081	98.41	98.52	1.99	0.59	1.39	1.38	1.97	1.96	1.97	6
中期(3-7)	324,294	95.37	95.52	4.87	0.85	1.86	1.82	4.74	4.70	4.74	6
長期(7-)	610,091	78.08	78.24	16.23	1.22	3.15	2.83	12.91	12.72	12.79	7
長期(7-11)	209,574	91.91	92.11	8.73	1.24	2.35	2.26	8.23	8.14	8.22	4
超長期(11-)	400,517	70.84	70.98	20.16	1.21	3.70	3.22	16.09	15.83	15.89	9
(11-15)	98,140	80.13	80.22	13.08	0.96	3.07	2.78	12.14	11.97	12.11	5
(15-)	302,377	67.83	67.98	22.45	1.29	3.94	3.38	17.60	17.30	17.35	10
国債	995,724	86.52	86.67	10.76	1.01	2.38	2.18	8.31	8.20	8.24	1
短期(1-3)	190,400	98.48	98.60	1.98	0.58	1.34	1.33	1.97	1.95	1.97	1
中期(3-7)	267,621	95.56	95.70	4.91	0.86	1.81	1.77	4.78	4.74	4.78	0
長期(7-)	537,703	77.79	77.95	16.77	1.24	3.19	2.80	13.31	13.11	13.17	1
長期(7-11)	180,832	92.16	92.35	8.75	1.24	2.31	2.22	8.25	8.16	8.25	0
超長期(11-)	356,871	70.51	70.65	20.84	1.24	3.78	3.19	16.65	16.39	16.43	2
(11-15)	86,676	80.35	80.43	13.21	0.97	3.06	2.75	12.26	12.09	12.22	1
(15-)	270,195	67.35	67.51	23.29	1.32	4.06	3.36	18.33	18.03	18.04	2
地方債	66,235	90.13	90.26	7.06	0.77	2.18	2.14	6.19	6.11	6.16	19
短期(1-3)	13,255	98.02	98.11	2.05	0.52	1.49	1.48	2.04	2.02	2.04	15
中期(3-7)	24,426	93.74	93.84	4.84	0.58	1.97	1.92	4.74	4.69	4.74	15
長期(7-)	28,554	83.38	83.55	11.30	1.05	2.75	2.71	9.84	9.70	9.78	24
政保債	14,526	87.67	87.89	8.89	0.91	2.34	2.15	7.00	6.91	6.97	14
短期(1-3)	4,768	97.95	98.03	2.02	0.44	1.47	1.46	2.01	1.99	2.01	13
中期(3-7)	2,710	96.67	96.96	4.87	1.17	1.92	1.89	4.71	4.66	4.71	13
長期(7-)	7,049	77.25	77.54	15.08	1.13	3.28	2.87	12.38	12.19	12.30	16
金融債	3,040	96.63	96.79	3.18	0.72	1.85	1.82	3.08	3.05	3.08	32
短期(1-3)	1,631	97.87	97.98	1.98	0.49	1.62	1.60	1.97	1.95	1.97	28
中期(3-7)	1,277	95.55	95.77	4.16	0.93	2.06	2.02	4.06	4.02	4.06	35
長期(7-)	132	91.71	91.98	8.46	1.52	2.76	2.65	7.91	7.80	7.90	47
事業債	70,652	90.15	90.37	7.08	0.98	2.40	2.26	5.62	5.54	5.59	42
短期(1-3)	20,468	98.11	98.27	1.97	0.72	1.70	1.68	1.95	1.93	1.95	37
中期(3-7)	27,303	94.83	95.05	4.49	0.94	2.19	2.14	4.37	4.32	4.37	42
長期(7-)	22,882	77.44	77.73	14.75	1.25	3.51	3.09	11.57	11.39	11.48	48
長期(7-11)	10,573	89.53	89.85	8.64	1.34	2.85	2.71	8.09	7.99	8.09	50
超長期(11-)	12,309	67.06	67.31	19.99	1.17	4.27	3.53	15.56	15.29	15.36	45
円建外債	3,331	97.06	97.40	3.20	1.27	2.21	2.18	2.96	2.92	2.95	70
短期(1-3)	2,388	98.38	98.69	1.97	1.14	1.99	1.98	1.94	1.92	1.94	67
中期(3-7)	635	95.67	95.99	4.21	1.32	2.45	2.40	4.07	4.02	4.07	73
長期(7-)	308	89.67	90.32	10.67	2.18	3.52	3.34	9.09	8.94	9.04	96
長期(7-11)	201	91.26	91.79	8.72	1.96	3.27	3.13	7.94	7.82	7.93	92
超長期(11-)	107	86.70	87.58	14.33	2.59	4.02	3.75	11.35	11.14	11.24	102
MBS	13,362	79.56	79.60	8.20	0.70	1.78	3.64	6.78	6.65	7.32	125
ABS	595	91.05	91.23	5.33	0.79	2.53	2.40	4.80	4.73	4.79	66
短期(1-3)	172	97.73	97.87	1.92	0.71	1.93	1.92	1.90	1.89	1.90	61
中期(3-7)	287	92.47	92.65	4.71	0.72	2.48	2.39	4.60	4.55	4.60	65
長期(7-)	136	79.58	79.85	10.97	1.06	3.56	3.17	9.76	9.60	9.73	76

出所:NFRG

## 「除く」銘柄 残存別・ポートフォリオ指標 (2026年3月末)

	額面 (10億円)	時価単価 (円)	利含単価 (円)	残存年数 (年)	利率 (%)	単利 (%)	複利 (%)	Dur (年)	M-Dur	E-Dur	Tspd (bp)
除く MBS	1,154,104	87.03	87.18	10.25	0.99	2.37	2.18	7.96	7.86	7.90	5
短期 (1-3)	233,081	98.41	98.52	1.99	0.59	1.39	1.38	1.97	1.96	1.97	6
中期 (3-7)	324,259	95.37	95.52	4.87	0.85	1.86	1.82	4.74	4.70	4.74	6
長期 (7-)	596,764	78.05	78.21	16.41	1.23	3.18	2.81	13.05	12.85	12.92	4
長期 (7-11)	209,484	91.91	92.11	8.73	1.24	2.35	2.26	8.23	8.14	8.23	4
超長期 (11-)	387,280	70.55	70.69	20.56	1.22	3.77	3.20	16.44	16.18	16.22	4
(11-15)	98,140	80.13	80.22	13.08	0.96	3.07	2.78	12.14	11.97	12.11	5
(15-)	289,140	67.30	67.46	23.10	1.31	4.05	3.37	18.18	17.87	17.88	4
除く ABS	1,166,871	86.94	87.09	10.23	0.99	2.36	2.19	7.95	7.84	7.90	6
短期 (1-3)	322,909	98.41	98.52	1.99	0.59	1.39	1.38	1.97	1.96	1.97	6
中期 (3-7)	324,007	95.37	95.52	4.87	0.85	1.86	1.82	4.74	4.70	4.74	5
長期 (7-)	609,955	78.08	78.24	16.23	1.22	3.15	2.83	12.91	12.72	12.79	7
長期 (7-11)	209,483	91.92	92.12	8.73	1.24	2.35	2.26	8.23	8.14	8.22	4
超長期 (11-)	400,472	70.84	70.98	20.16	1.21	3.70	3.22	16.09	15.83	15.90	9
(11-15)	98,105	80.14	80.22	13.08	0.96	3.07	2.78	12.14	11.97	12.11	4
(15-)	302,367	67.83	67.99	22.45	1.29	3.94	3.38	17.60	17.30	17.35	10
除く MBS・ABS	1,153,509	87.02	87.17	10.26	0.99	2.37	2.18	7.96	7.86	7.90	5
短期 (1-3)	232,909	98.41	98.52	1.99	0.59	1.39	1.38	1.97	1.96	1.97	6
中期 (3-7)	323,972	95.37	95.52	4.87	0.85	1.86	1.82	4.74	4.70	4.74	5
長期 (7-)	596,628	78.05	78.21	16.41	1.23	3.18	2.81	13.05	12.85	12.92	4
長期 (7-11)	209,393	91.91	92.11	8.73	1.24	2.35	2.26	8.23	8.14	8.23	4
超長期 (11-)	387,234	70.55	70.69	20.56	1.22	3.77	3.20	16.44	16.18	16.22	4
(11-15)	98,105	80.14	80.22	13.08	0.96	3.07	2.78	12.14	11.97	12.11	4
(15-)	289,130	67.30	67.46	23.10	1.31	4.05	3.37	18.18	17.87	17.88	4
除く 国債	171,741	89.36	89.53	7.16	0.87	2.25	2.29	5.93	5.85	5.94	37
短期 (1-3)	42,681	98.07	98.20	2.00	0.64	1.62	1.61	1.98	1.97	1.98	29
中期 (3-7)	56,672	94.46	94.63	4.65	0.80	2.08	2.03	4.53	4.49	4.53	30
長期 (7-)	72,388	80.23	80.43	12.18	1.06	2.86	3.01	10.05	9.89	10.08	50
長期 (7-11)	28,742	90.35	90.60	8.59	1.25	2.61	2.50	8.09	7.99	8.08	30
超長期 (11-)	43,646	73.57	73.73	14.54	0.94	3.07	3.43	11.63	11.43	11.70	65

出所:NFRG

- 「除く国債」とは、NOMURA-BPI 総合から国債を除いたポートフォリオ。
- 「除く MBS」とは、NOMURA-BPI 総合から MBS を除いたポートフォリオ。
- 「除く ABS」とは、NOMURA-BPI 総合から ABS を除いたポートフォリオ。
- 「除く MBS・ABS」とは、NOMURA-BPI 総合から MBS および ABS を除いたポートフォリオ。

## 銘柄 残存別・ポートフォリオ指標 (2026年3月末、4月ポートフォリオ)

	額面 (10億円)	時価単価 (円)	利含単価 (円)	残存年数 (年)	利率 (%)	単利 (%)	複利 (%)	Dur (年)	M-Dur	E-Dur	Tspd (bp)
総合	1,175,882	87.01	87.16	10.25	1.00	2.36	2.20	7.97	7.86	7.92	6
短期 (1-3)	233,626	98.39	98.51	2.01	0.60	1.40	1.39	2.00	1.98	2.00	6
中期 (3-7)	327,110	95.40	95.54	4.88	0.86	1.86	1.82	4.75	4.71	4.75	5
長期 (7-)	615,146	78.23	78.40	16.24	1.23	3.15	2.83	12.91	12.72	12.79	7
長期 (7-11)	212,468	92.00	92.20	8.75	1.25	2.35	2.26	8.25	8.15	8.24	4
超長期 (11-)	402,678	70.97	71.11	20.20	1.22	3.70	3.22	16.10	15.84	15.90	9
(11-15)	98,100	80.12	80.21	13.09	0.96	3.07	2.78	12.14	11.98	12.11	4
(15-)	304,578	68.02	68.18	22.49	1.30	3.94	3.39	17.60	17.30	17.34	10
国債	1,004,427	86.61	86.76	10.77	1.02	2.38	2.18	8.32	8.21	8.26	1
短期 (1-3)	190,415	98.49	98.59	2.00	0.59	1.34	1.33	1.98	1.97	1.98	1
中期 (3-7)	271,015	95.60	95.74	4.91	0.87	1.81	1.77	4.78	4.74	4.78	1
長期 (7-)	542,996	77.97	78.13	16.78	1.25	3.19	2.80	13.30	13.10	13.16	1
長期 (7-11)	183,810	92.26	92.45	8.76	1.25	2.31	2.22	8.26	8.17	8.25	0
超長期 (11-)	359,186	70.65	70.80	20.88	1.25	3.78	3.19	16.66	16.39	16.43	2
(11-15)	86,676	80.35	80.43	13.21	0.97	3.06	2.75	12.26	12.09	12.22	1
(15-)	272,510	67.57	67.73	23.32	1.34	4.05	3.36	18.32	18.02	18.02	2
地方債	66,243	90.13	90.26	7.10	0.78	2.18	2.14	6.22	6.15	6.20	19
短期 (1-3)	13,494	97.96	98.05	2.12	0.53	1.50	1.49	2.10	2.09	2.10	15
中期 (3-7)	24,307	93.65	93.75	4.90	0.59	1.98	1.92	4.81	4.76	4.81	15
長期 (7-)	28,442	83.41	83.58	11.34	1.06	2.76	2.71	9.87	9.74	9.81	24
政保債	14,569	87.70	87.92	8.93	0.92	2.34	2.16	7.04	6.95	7.01	14
短期 (1-3)	4,747	97.94	98.03	2.05	0.46	1.47	1.46	2.04	2.02	2.04	13
中期 (3-7)	2,760	96.69	96.98	4.94	1.20	1.93	1.90	4.77	4.72	4.77	13
長期 (7-)	7,063	77.29	77.59	15.11	1.13	3.28	2.87	12.40	12.22	12.32	17
金融債	3,001	96.61	96.77	3.26	0.75	1.86	1.83	3.16	3.13	3.16	32
短期 (1-3)	1,609	97.80	97.91	2.08	0.52	1.64	1.62	2.06	2.04	2.06	28
中期 (3-7)	1,260	95.60	95.82	4.22	0.97	2.07	2.03	4.12	4.07	4.12	35
長期 (7-)	132	91.71	91.98	8.46	1.52	2.76	2.65	7.91	7.80	7.90	47
事業債	70,178	90.09	90.31	7.15	0.99	2.41	2.27	5.68	5.60	5.65	42
短期 (1-3)	20,740	97.99	98.15	2.08	0.73	1.72	1.71	2.06	2.04	2.06	37
中期 (3-7)	26,741	94.77	94.98	4.59	0.97	2.20	2.15	4.46	4.41	4.46	42
長期 (7-)	22,698	77.35	77.64	14.82	1.26	3.52	3.09	11.63	11.44	11.53	48
長期 (7-11)	10,468	89.47	89.79	8.71	1.35	2.86	2.71	8.15	8.04	8.14	50
超長期 (11-)	12,230	66.99	67.23	20.05	1.18	4.28	3.53	15.60	15.33	15.40	45
円建外債	3,490	97.16	97.50	3.37	1.34	2.22	2.19	3.09	3.06	3.09	69
短期 (1-3)	2,458	98.42	98.73	2.04	1.19	2.00	1.99	2.01	1.99	2.01	66
中期 (3-7)	692	95.98	96.30	4.28	1.40	2.45	2.40	4.13	4.08	4.13	72
長期 (7-)	340	90.40	91.04	11.19	2.29	3.53	3.36	9.39	9.23	9.33	94
長期 (7-11)	213	91.64	92.16	8.78	2.02	3.26	3.13	7.98	7.85	7.96	92
超長期 (11-)	127	88.34	89.16	15.21	2.75	4.00	3.77	11.83	11.61	11.69	97
MBS	13,387	79.59	79.63	8.21	0.70	1.78	3.64	6.79	6.66	7.33	124
ABS	587	90.94	91.13	5.40	0.80	2.54	2.41	4.86	4.80	4.86	66
短期 (1-3)	164	97.65	97.79	1.98	0.71	1.95	1.93	1.96	1.94	1.96	61
中期 (3-7)	289	92.46	92.64	4.74	0.73	2.48	2.40	4.63	4.58	4.63	65
長期 (7-)	134	79.45	79.71	11.02	1.06	3.57	3.18	9.80	9.65	9.78	76

出所:NFRG

## 「除く」銘柄 残存別・ポートフォリオ指標 (2026年3月末、4月ポートフォリオ)

	額面 (10億円)	時価単価 (円)	利含単価 (円)	残存年数 (年)	利率 (%)	単利 (%)	複利 (%)	Dur (年)	M-Dur	E-Dur	Tspd (bp)
除く MBS	1,162,495	87.10	87.25	10.28	1.00	2.37	2.18	7.98	7.88	7.92	5
短期 (1-3)	233,626	98.39	98.51	2.01	0.60	1.40	1.39	2.00	1.98	2.00	6
中期 (3-7)	327,064	95.40	95.54	4.88	0.86	1.86	1.82	4.75	4.71	4.75	5
長期 (7-)	601,805	78.20	78.37	16.42	1.24	3.18	2.81	13.05	12.85	12.91	4
長期 (7-11)	212,389	92.00	92.20	8.75	1.25	2.35	2.26	8.25	8.16	8.24	4
超長期 (11-)	389,416	70.68	70.83	20.61	1.24	3.77	3.20	16.45	16.19	16.23	4
(11-15)	98,100	80.12	80.21	13.09	0.96	3.07	2.78	12.14	11.98	12.11	4
(15-)	291,315	67.50	67.67	23.14	1.33	4.05	3.37	18.17	17.87	17.87	4
除く ABS	1,175,295	87.01	87.16	10.26	1.00	2.36	2.20	7.97	7.87	7.92	6
短期 (1-3)	233,462	98.40	98.51	2.01	0.60	1.39	1.39	2.00	1.98	2.00	6
中期 (3-7)	326,821	95.40	95.55	4.88	0.86	1.86	1.82	4.75	4.71	4.75	5
長期 (7-)	615,012	78.23	78.40	16.25	1.23	3.15	2.83	12.91	12.72	12.79	7
長期 (7-11)	212,379	92.00	92.21	8.75	1.25	2.35	2.26	8.25	8.15	8.24	4
超長期 (11-)	402,633	70.97	71.11	20.20	1.22	3.70	3.22	16.10	15.84	15.90	9
(11-15)	98,065	80.12	80.21	13.09	0.96	3.07	2.78	12.14	11.98	12.11	4
(15-)	304,568	68.02	68.18	22.49	1.30	3.93	3.39	17.60	17.30	17.34	10
除く MBS・ABS	1,161,908	87.10	87.25	10.28	1.00	2.37	2.18	7.99	7.88	7.92	5
短期 (1-3)	233,462	98.40	98.51	2.01	0.60	1.39	1.39	2.00	1.98	2.00	6
中期 (3-7)	326,775	95.40	95.55	4.88	0.86	1.86	1.82	4.75	4.71	4.75	5
長期 (7-)	601,671	78.20	78.37	16.42	1.24	3.18	2.81	13.05	12.85	12.91	4
長期 (7-11)	212,300	92.00	92.20	8.75	1.25	2.35	2.26	8.25	8.16	8.24	4
超長期 (11-)	389,370	70.68	70.83	20.61	1.24	3.77	3.20	16.45	16.19	16.23	4
(11-15)	98,065	80.12	80.21	13.09	0.96	3.07	2.78	12.14	11.98	12.11	4
(15-)	291,305	67.50	67.67	23.14	1.33	4.05	3.37	18.17	17.87	17.87	4
除く 国債	171,456	89.34	89.52	7.22	0.88	2.26	2.30	5.97	5.89	5.99	37
短期 (1-3)	43,211	97.99	98.13	2.08	0.65	1.64	1.63	2.07	2.05	2.07	29
中期 (3-7)	56,094	94.40	94.57	4.73	0.82	2.10	2.04	4.61	4.56	4.61	30
長期 (7-)	72,150	80.23	80.43	12.22	1.07	2.87	3.02	10.08	9.92	10.11	50
長期 (7-11)	28,658	90.34	90.59	8.66	1.26	2.62	2.51	8.14	8.04	8.13	30
超長期 (11-)	43,492	73.57	73.73	14.57	0.95	3.07	3.43	11.64	11.44	11.72	65

出所:NFRC

- 「除く国債」とは、NOMURA-BPI 総合から国債を除いたポートフォリオ。
- 「除く MBS」とは、NOMURA-BPI 総合から MBS を除いたポートフォリオ。
- 「除く ABS」とは、NOMURA-BPI 総合から ABS を除いたポートフォリオ。
- 「除く MBS・ABS」とは、NOMURA-BPI 総合から MBS および ABS を除いたポートフォリオ。

## 特定銘柄 残存別・ポートフォリオ指標 (2026年3月末)

	額面 (10億円)	時価単価 (円)	利含単価 (円)	残存年数 (年)	利率 (%)	単利 (%)	複利 (%)	Dur (年)	M-Dur	E-Dur	Tspd (bp)
30年国債	201,395	74.28	74.48	19.87	1.54	3.60	3.10	15.56	15.31	15.36	2
短期(1-3)	-	-	-	-	-	-	-	-	-	-	-
中期(3-7)	6,406	100.63	101.23	5.63	2.09	1.86	1.86	5.29	5.24	5.29	1
長期(7-)	194,988	73.42	73.60	20.33	1.52	3.68	3.15	16.03	15.77	15.81	2
長期(7-11)	19,048	100.55	100.88	9.28	2.36	2.28	2.29	8.34	8.25	8.33	2
超長期(11-)	175,941	70.48	70.64	21.53	1.43	3.90	3.29	17.22	16.93	16.97	2
20年国債	302,442	87.91	88.11	10.01	1.33	2.45	2.27	8.73	8.62	8.70	1
短期(1-3)	28,271	101.54	101.88	2.13	2.14	1.35	1.36	2.08	2.07	2.08	1
中期(3-7)	76,503	100.02	100.31	5.10	1.87	1.80	1.80	4.86	4.82	4.86	1
長期(7-)	197,669	81.27	81.42	13.03	1.00	2.95	2.66	11.76	11.60	11.72	0
長期(7-11)	70,074	90.30	90.48	9.05	1.12	2.37	2.25	8.55	8.46	8.55	0
超長期(11-)	127,594	76.31	76.45	15.22	0.93	3.34	2.93	13.84	13.64	13.77	1
10年国債	291,669	93.18	93.25	5.47	0.44	1.87	1.81	5.28	5.23	5.27	0
短期(1-3)	66,305	97.40	97.42	2.08	0.10	1.36	1.34	2.07	2.06	2.07	0
中期(3-7)	133,655	92.00	92.03	5.14	0.17	1.87	1.80	5.09	5.04	5.09	0
長期(7-)	91,710	91.84	92.02	8.40	1.09	2.27	2.19	8.01	7.92	8.00	0
5年国債	115,924	97.65	97.74	2.90	0.56	1.50	1.49	2.86	2.84	2.86	1
短期(1-3)	64,866	97.72	97.75	2.08	0.23	1.36	1.35	2.08	2.06	2.08	1
中期(3-7)	51,058	97.56	97.73	3.94	0.99	1.68	1.66	3.86	3.83	3.86	2
中期国債	30,958	99.61	99.90	1.43	0.94	1.23	1.23	1.41	1.41	1.41	3
短期(1-3)	30,958	99.61	99.90	1.43	0.94	1.23	1.23	1.41	1.41	1.41	3
中期(3-7)	-	-	-	-	-	-	-	-	-	-	-
地方公共団体	56,457	90.39	90.53	6.88	0.74	2.14	2.12	6.07	5.99	6.04	18
短期(1-3)	11,656	97.96	98.04	2.05	0.47	1.48	1.47	2.03	2.02	2.03	14
中期(3-7)	20,689	93.64	93.76	4.82	0.55	1.96	1.91	4.73	4.69	4.73	15
長期(7-)	24,112	83.93	84.13	10.97	1.04	2.69	2.69	9.62	9.48	9.55	25
東京都債	4,355	91.60	91.69	6.88	0.86	2.16	2.06	5.96	5.89	5.94	16
短期(1-3)	1,090	98.22	98.29	2.14	0.61	1.50	1.49	2.13	2.11	2.13	14
中期(3-7)	1,735	93.39	93.44	4.95	0.53	1.98	1.92	4.86	4.81	4.86	15
長期(7-)	1,530	84.87	85.01	12.45	1.40	2.93	2.69	10.49	10.34	10.44	19
五大都市債	6,089	89.49	89.70	7.70	0.96	2.20	2.20	6.43	6.35	6.39	21
短期(1-3)	1,283	98.67	98.82	2.02	0.79	1.47	1.47	2.00	1.99	2.00	14
中期(3-7)	1,987	95.29	95.51	4.61	0.85	1.92	1.88	4.50	4.46	4.50	15
長期(7-)	2,819	81.21	81.45	12.45	1.11	2.83	2.86	10.48	10.33	10.38	29
その他地方公共団体	46,013	90.39	90.53	6.77	0.70	2.13	2.12	6.03	5.96	6.01	18
短期(1-3)	9,283	97.83	97.90	2.04	0.41	1.48	1.47	2.03	2.01	2.03	14
中期(3-7)	16,966	93.47	93.58	4.84	0.51	1.97	1.91	4.75	4.70	4.75	15
長期(7-)	19,763	84.25	84.44	10.64	1.00	2.65	2.67	9.43	9.30	9.37	25
その他地方債	9,779	88.66	88.70	8.15	0.92	2.38	2.22	6.90	6.81	6.88	21
短期(1-3)	1,598	98.49	98.62	2.09	0.84	1.54	1.53	2.07	2.05	2.07	19
中期(3-7)	3,738	94.27	94.29	4.90	0.76	2.02	1.97	4.79	4.74	4.79	20
長期(7-)	4,443	80.40	80.43	13.07	1.09	3.11	2.78	11.12	10.96	11.06	22
特定金融債	-	-	-	-	-	-	-	-	-	-	-
短期(1-3)	-	-	-	-	-	-	-	-	-	-	-
中期(3-7)	-	-	-	-	-	-	-	-	-	-	-
政保地方公営企業債	1,195	97.43	97.43	2.13	0.25	1.49	1.47	2.12	2.10	2.12	13
短期(1-3)	1,005	97.68	97.68	1.89	0.19	1.44	1.43	1.88	1.86	1.88	13
中期(3-7)	190	96.08	96.08	3.44	0.53	1.73	1.70	3.41	3.38	3.41	12
長期(7-)	-	-	-	-	-	-	-	-	-	-	-
その他政保債	13,331	86.79	87.04	9.49	0.97	2.42	2.22	7.49	7.39	7.46	15
短期(1-3)	3,763	98.02	98.13	2.06	0.51	1.47	1.46	2.04	2.03	2.04	13
中期(3-7)	2,520	96.72	97.02	4.98	1.22	1.94	1.91	4.80	4.76	4.80	13
長期(7-)	7,049	77.25	77.54	15.08	1.13	3.28	2.87	12.38	12.19	12.30	16
SDGs	23,810	91.70	91.89	6.71	0.88	2.22	2.12	5.74	5.67	5.72	25

出所:NFRC

- 中期国債とは、2年国債・4年国債。
- 五大都市債とは、大阪市債・名古屋市債・京都市債・神戸市債・横浜市債。
- 特定金融債とは、格付会社4社の格付が翌月ポートフォリオ確定日において、すべてBBB格相当以下の金融債。ただし、金融債に格付が付されていない場合には、当該金融機関が発行する優先債に対する格付をもとに判断する。

## 特定銘柄 残存別・ポートフォリオ指標 (2026年3月末、4月ポートフォリオ)

	額面 (10億円)	時価単価 (円)	利含単価 (円)	残存年数 (年)	利率 (%)	単利 (%)	複利 (%)	Dur (年)	M-Dur	E-Dur	Tspd (bp)
30年国債	202,286	74.37	74.57	19.90	1.55	3.60	3.10	15.58	15.33	15.37	2
短期(1-3)	-	-	-	-	-	-	-	-	-	-	-
中期(3-7)	6,423	100.63	101.24	5.63	2.10	1.86	1.86	5.29	5.24	5.29	1
長期(7-)	195,863	73.51	73.69	20.37	1.53	3.68	3.16	16.04	15.78	15.82	3
長期(7-11)	19,048	100.55	100.88	9.28	2.36	2.28	2.29	8.34	8.25	8.33	2
超長期(11-)	176,815	70.60	70.76	21.56	1.44	3.90	3.29	17.22	16.94	16.97	3
20年国債	303,656	87.95	88.16	10.03	1.33	2.45	2.28	8.74	8.63	8.71	1
短期(1-3)	28,271	101.54	101.88	2.13	2.14	1.35	1.36	2.08	2.07	2.08	1
中期(3-7)	76,810	100.03	100.31	5.10	1.87	1.80	1.80	4.86	4.82	4.86	1
長期(7-)	198,575	81.34	81.50	13.06	1.01	2.96	2.67	11.78	11.62	11.73	1
長期(7-11)	70,074	90.30	90.48	9.05	1.12	2.37	2.25	8.55	8.46	8.55	0
超長期(11-)	128,501	76.46	76.61	15.25	0.95	3.34	2.94	13.85	13.65	13.78	1
10年国債	294,972	93.23	93.30	5.51	0.46	1.88	1.82	5.31	5.26	5.31	0
短期(1-3)	66,305	97.40	97.42	2.08	0.10	1.36	1.34	2.07	2.06	2.07	0
中期(3-7)	133,980	92.00	92.03	5.14	0.17	1.87	1.80	5.09	5.04	5.09	0
長期(7-)	94,688	92.04	92.22	8.44	1.12	2.28	2.19	8.03	7.95	8.03	0
5年国債	118,669	97.69	97.78	2.94	0.59	1.51	1.49	2.90	2.88	2.90	1
短期(1-3)	64,866	97.72	97.75	2.08	0.23	1.36	1.35	2.08	2.06	2.08	1
中期(3-7)	53,802	97.65	97.83	3.98	1.02	1.69	1.67	3.89	3.86	3.89	2
中期国債	30,974	99.62	99.88	1.51	0.98	1.25	1.25	1.50	1.49	1.50	3
短期(1-3)	30,974	99.62	99.88	1.51	0.98	1.25	1.25	1.50	1.49	1.50	3
中期(3-7)	-	-	-	-	-	-	-	-	-	-	-
地方公共団体	56,462	90.39	90.53	6.91	0.75	2.15	2.13	6.10	6.03	6.08	18
短期(1-3)	11,821	97.89	97.98	2.11	0.48	1.50	1.49	2.10	2.08	2.10	14
中期(3-7)	20,611	93.56	93.68	4.89	0.56	1.97	1.92	4.80	4.75	4.80	15
長期(7-)	24,030	83.97	84.17	11.01	1.06	2.69	2.70	9.65	9.51	9.58	25
東京都債	4,385	91.65	91.74	6.90	0.87	2.16	2.06	5.98	5.91	5.96	16
短期(1-3)	1,090	98.22	98.29	2.14	0.61	1.50	1.49	2.13	2.11	2.13	14
中期(3-7)	1,735	93.39	93.44	4.95	0.53	1.98	1.92	4.86	4.81	4.86	15
長期(7-)	1,560	85.13	85.27	12.40	1.42	2.92	2.68	10.45	10.30	10.40	18
五大都市債	6,081	89.47	89.69	7.73	0.97	2.20	2.20	6.47	6.39	6.43	21
短期(1-3)	1,343	98.59	98.75	2.11	0.80	1.49	1.49	2.09	2.07	2.09	14
中期(3-7)	1,914	95.18	95.39	4.68	0.85	1.92	1.89	4.56	4.52	4.56	15
長期(7-)	2,824	81.27	81.51	12.48	1.12	2.83	2.87	10.51	10.35	10.41	29
その他地方公共団体	45,996	90.39	90.53	6.81	0.71	2.14	2.12	6.07	5.99	6.04	18
短期(1-3)	9,388	97.76	97.83	2.11	0.42	1.50	1.48	2.09	2.08	2.09	14
中期(3-7)	16,961	93.40	93.51	4.91	0.53	1.98	1.92	4.82	4.77	4.82	15
長期(7-)	19,646	84.27	84.46	10.69	1.02	2.65	2.67	9.46	9.33	9.40	25
その他地方債	9,781	88.66	88.70	8.18	0.93	2.39	2.23	6.93	6.84	6.90	21
短期(1-3)	1,672	98.44	98.57	2.19	0.87	1.56	1.55	2.16	2.14	2.16	19
中期(3-7)	3,697	94.15	94.17	4.98	0.76	2.03	1.98	4.86	4.81	4.86	20
長期(7-)	4,412	80.35	80.39	13.13	1.10	3.12	2.79	11.17	11.00	11.11	22
特定金融債	-	-	-	-	-	-	-	-	-	-	-
短期(1-3)	-	-	-	-	-	-	-	-	-	-	-
中期(3-7)	-	-	-	-	-	-	-	-	-	-	-
政保地方公営企業債	1,140	97.36	97.36	2.19	0.25	1.50	1.48	2.17	2.15	2.17	13
短期(1-3)	970	97.57	97.57	1.96	0.19	1.46	1.44	1.95	1.93	1.95	13
中期(3-7)	170	96.17	96.17	3.49	0.59	1.74	1.71	3.46	3.43	3.46	12
長期(7-)	-	-	-	-	-	-	-	-	-	-	-
その他政保債	13,429	86.88	87.12	9.50	0.98	2.42	2.22	7.50	7.40	7.47	15
短期(1-3)	3,777	98.04	98.14	2.08	0.52	1.48	1.47	2.06	2.05	2.06	13
中期(3-7)	2,590	96.73	97.03	5.03	1.24	1.94	1.92	4.85	4.81	4.85	13
長期(7-)	7,063	77.29	77.59	15.11	1.13	3.28	2.87	12.40	12.22	12.32	17
SDGs	24,311	91.84	92.03	6.79	0.91	2.23	2.13	5.83	5.75	5.81	25

出所:NFRG

- 中期国債とは、2年国債・4年国債。
- 五大都市債とは、大阪市債・名古屋市債・京都市債・神戸市債・横浜市債。
- 特定金融債とは、格付会社4社の格付が翌月ポートフォリオ確定日において、すべてBBB格相当以下の金融債。ただし、金融債に格付が付されていない場合には、当該金融機関が発行する優先債に対する格付をもとに判断する。

## 事業債 業種別・ポートフォリオ指標 (1/4) (2026年3月末)

	額面 (10億円)	時価単価 (円)	利含単価 (円)	残存年数 (年)	利率 (%)	単利 (%)	複利 (%)	Dur (年)	M-Dur	E-Dur	Tspd (bp)
事業債 全体	70,652	90.15	90.37	7.08	0.98	2.40	2.26	5.62	5.54	5.59	42
短期 (1-3)	20,468	98.11	98.27	1.97	0.72	1.70	1.68	1.95	1.93	1.95	37
中期 (3-7)	27,303	94.83	95.05	4.49	0.94	2.19	2.14	4.37	4.32	4.37	42
長期 (7-)	22,882	77.44	77.73	14.75	1.25	3.51	3.09	11.57	11.39	11.48	48
長期 (7-11)	10,573	89.53	89.85	8.64	1.34	2.85	2.71	8.09	7.99	8.09	50
超長期 (11-)	12,309	67.06	67.31	19.99	1.17	4.27	3.53	15.56	15.29	15.36	45
水産・農林業	51	97.54	97.75	3.24	1.10	1.96	1.94	3.16	3.13	3.16	41
短期 (1-3)	18	97.92	98.04	2.19	0.78	1.77	1.76	2.17	2.15	2.17	39
中期 (3-7)	33	97.34	97.59	3.81	1.28	2.06	2.04	3.71	3.67	3.71	41
長期 (7-)	-	-	-	-	-	-	-	-	-	-	-
長期 (7-11)	-	-	-	-	-	-	-	-	-	-	-
超長期 (11-)	-	-	-	-	-	-	-	-	-	-	-
鉱業	20	90.62	90.68	5.25	0.28	2.27	2.17	5.21	5.15	5.21	35
短期 (1-3)	-	-	-	-	-	-	-	-	-	-	-
中期 (3-7)	20	90.62	90.68	5.25	0.28	2.27	2.17	5.21	5.15	5.21	35
長期 (7-)	-	-	-	-	-	-	-	-	-	-	-
長期 (7-11)	-	-	-	-	-	-	-	-	-	-	-
超長期 (11-)	-	-	-	-	-	-	-	-	-	-	-
建設業	1,345	95.08	95.22	3.91	0.79	2.05	2.00	3.68	3.64	3.68	41
短期 (1-3)	594	97.85	97.97	1.92	0.55	1.70	1.68	1.90	1.89	1.90	37
中期 (3-7)	636	94.82	94.95	4.55	0.98	2.23	2.18	4.43	4.38	4.43	45
長期 (7-)	115	82.24	82.46	10.60	0.97	3.12	2.83	9.79	9.65	9.78	41
長期 (7-11)	69	87.96	88.19	8.85	1.13	2.80	2.64	8.34	8.24	8.34	41
超長期 (11-)	46	73.67	73.87	13.23	0.73	3.68	3.17	12.38	12.19	12.36	42
食料品	1,501	93.74	93.99	5.02	0.82	2.14	2.07	4.59	4.54	4.59	36
短期 (1-3)	515	97.73	97.85	1.92	0.42	1.63	1.61	1.90	1.89	1.90	31
中期 (3-7)	558	95.27	95.55	4.21	0.86	2.08	2.03	4.11	4.07	4.11	35
長期 (7-)	428	86.96	87.31	9.81	1.26	2.93	2.74	8.90	8.78	8.88	43
長期 (7-11)	343	89.98	90.37	8.45	1.27	2.73	2.60	7.93	7.83	7.93	42
超長期 (11-)	85	74.75	74.97	15.33	1.19	3.89	3.39	13.60	13.37	13.52	46
繊維製品	165	94.10	94.24	3.95	0.57	1.98	1.91	3.57	3.53	3.57	37
短期 (1-3)	100	97.97	98.04	1.70	0.38	1.57	1.56	1.69	1.67	1.69	30
中期 (3-7)	29	94.71	94.91	3.94	0.64	2.13	2.08	3.88	3.84	3.88	44
長期 (7-)	36	82.85	83.14	10.23	1.03	3.17	2.89	9.46	9.32	9.45	50
長期 (7-11)	16	91.09	91.54	7.65	1.29	2.70	2.58	7.25	7.16	7.25	49
超長期 (11-)	20	76.26	76.43	12.29	0.83	3.62	3.18	11.58	11.40	11.55	52
パルプ・紙	270	92.10	92.27	5.15	0.81	2.37	2.27	4.68	4.62	4.67	54
短期 (1-3)	110	97.66	97.91	2.28	0.84	1.94	1.92	2.25	2.23	2.25	54
中期 (3-7)	105	92.35	92.40	4.75	0.57	2.37	2.28	4.66	4.61	4.66	53
長期 (7-)	55	80.50	80.72	11.65	1.19	3.44	3.09	10.59	10.42	10.56	56
長期 (7-11)	20	92.01	92.25	8.59	1.72	2.91	2.80	7.95	7.84	7.94	61
超長期 (11-)	35	73.92	74.13	13.40	0.88	3.82	3.30	12.46	12.26	12.43	52
化学	2,475	92.55	92.73	4.73	0.74	2.25	2.15	4.25	4.20	4.25	48
短期 (1-3)	883	97.87	98.01	1.88	0.57	1.72	1.71	1.87	1.85	1.87	41
中期 (3-7)	1,169	93.94	94.13	4.37	0.76	2.24	2.17	4.27	4.22	4.27	47
長期 (7-)	423	77.58	77.86	11.67	1.01	3.65	3.21	10.46	10.29	10.43	70
長期 (7-11)	185	88.34	88.65	8.49	1.25	2.96	2.79	7.99	7.88	7.98	60
超長期 (11-)	238	69.23	69.48	14.14	0.83	4.34	3.63	12.91	12.67	12.86	81
医薬品	1,107	93.05	93.39	5.67	1.07	2.39	2.31	5.23	5.16	5.22	49
短期 (1-3)	195	97.39	97.51	2.36	0.57	1.71	1.69	2.34	2.32	2.34	30
中期 (3-7)	712	93.96	94.33	5.06	1.08	2.39	2.32	4.89	4.84	4.89	53
長期 (7-)	200	85.57	86.02	11.04	1.50	3.18	2.94	9.71	9.57	9.68	53
長期 (7-11)	175	88.76	89.25	9.71	1.55	3.02	2.85	8.94	8.82	8.93	53
超長期 (11-)	25	63.20	63.41	20.32	1.20	4.77	3.82	17.27	16.95	17.09	52

出所:NFRC

- 東証 33 業種分類を参考に NFRC で分類

## 事業債 業種別・ポートフォリオ指標 (1/4) (2026年3月末、4月ポートフォリオ)

	額面 (10億円)	時価単価 (円)	利含単価 (円)	残存年数 (年)	利率 (%)	単利 (%)	複利 (%)	Dur (年)	M-Dur	E-Dur	Tspd (bp)
事業債 全体	70,178	90.09	90.31	7.15	0.99	2.41	2.27	5.68	5.60	5.65	42
短期 (1-3)	20,740	97.99	98.15	2.08	0.73	1.72	1.71	2.06	2.04	2.06	37
中期 (3-7)	26,741	94.77	94.98	4.59	0.97	2.20	2.15	4.46	4.41	4.46	42
長期 (7-)	22,698	77.35	77.64	14.82	1.26	3.52	3.09	11.63	11.44	11.53	48
長期 (7-11)	10,468	89.47	89.79	8.71	1.35	2.86	2.71	8.15	8.04	8.14	50
超長期 (11-)	12,230	66.99	67.23	20.05	1.18	4.28	3.53	15.60	15.33	15.40	45
水産・農林業	51	97.54	97.75	3.24	1.10	1.96	1.94	3.16	3.13	3.16	41
短期 (1-3)	33	97.58	97.83	2.59	0.86	1.84	1.83	2.55	2.53	2.55	39
中期 (3-7)	18	97.48	97.60	4.42	1.55	2.17	2.14	4.29	4.24	4.29	43
長期 (7-)	-	-	-	-	-	-	-	-	-	-	-
長期 (7-11)	-	-	-	-	-	-	-	-	-	-	-
超長期 (11-)	-	-	-	-	-	-	-	-	-	-	-
鉱業	20	90.62	90.68	5.25	0.28	2.27	2.17	5.21	5.15	5.21	35
短期 (1-3)	-	-	-	-	-	-	-	-	-	-	-
中期 (3-7)	20	90.62	90.68	5.25	0.28	2.27	2.17	5.21	5.15	5.21	35
長期 (7-)	-	-	-	-	-	-	-	-	-	-	-
長期 (7-11)	-	-	-	-	-	-	-	-	-	-	-
超長期 (11-)	-	-	-	-	-	-	-	-	-	-	-
建設業	1,320	95.01	95.15	3.96	0.80	2.06	2.01	3.73	3.69	3.73	42
短期 (1-3)	579	97.78	97.89	1.97	0.56	1.71	1.69	1.96	1.94	1.96	38
中期 (3-7)	626	94.80	94.94	4.58	0.98	2.23	2.18	4.45	4.40	4.45	45
長期 (7-)	115	82.24	82.46	10.60	0.97	3.12	2.83	9.79	9.65	9.78	41
長期 (7-11)	69	87.96	88.19	8.85	1.13	2.80	2.64	8.34	8.24	8.34	41
超長期 (11-)	46	73.67	73.87	13.23	0.73	3.68	3.17	12.38	12.19	12.36	42
食料品	1,506	93.76	94.01	5.05	0.83	2.15	2.07	4.62	4.56	4.61	36
短期 (1-3)	510	97.72	97.84	1.93	0.43	1.63	1.61	1.91	1.90	1.91	31
中期 (3-7)	598	95.08	95.36	4.40	0.88	2.11	2.06	4.28	4.24	4.28	36
長期 (7-)	398	86.72	87.07	10.02	1.28	2.96	2.76	9.07	8.94	9.04	43
長期 (7-11)	313	89.97	90.35	8.58	1.31	2.75	2.62	8.04	7.94	8.04	42
超長期 (11-)	85	74.75	74.97	15.33	1.19	3.89	3.39	13.60	13.37	13.52	46
繊維製品	165	94.10	94.24	3.95	0.57	1.98	1.91	3.57	3.53	3.57	37
短期 (1-3)	100	97.97	98.04	1.70	0.38	1.57	1.56	1.69	1.67	1.69	30
中期 (3-7)	29	94.71	94.91	3.94	0.64	2.13	2.08	3.88	3.84	3.88	44
長期 (7-)	36	82.85	83.14	10.23	1.03	3.17	2.89	9.46	9.32	9.45	50
長期 (7-11)	16	91.09	91.54	7.65	1.29	2.70	2.58	7.25	7.16	7.25	49
超長期 (11-)	20	76.26	76.43	12.29	0.83	3.62	3.18	11.58	11.40	11.55	52
パルプ・紙	270	92.10	92.27	5.15	0.81	2.37	2.27	4.68	4.62	4.67	54
短期 (1-3)	110	97.66	97.91	2.28	0.84	1.94	1.92	2.25	2.23	2.25	54
中期 (3-7)	105	92.35	92.40	4.75	0.57	2.37	2.28	4.66	4.61	4.66	53
長期 (7-)	55	80.50	80.72	11.65	1.19	3.44	3.09	10.59	10.42	10.56	56
長期 (7-11)	20	92.01	92.25	8.59	1.72	2.91	2.80	7.95	7.84	7.94	61
超長期 (11-)	35	73.92	74.13	13.40	0.88	3.82	3.30	12.46	12.26	12.43	52
化学	2,380	92.30	92.48	4.88	0.75	2.28	2.17	4.39	4.33	4.38	49
短期 (1-3)	853	97.60	97.74	2.06	0.58	1.76	1.75	2.04	2.02	2.04	41
中期 (3-7)	1,104	93.84	94.02	4.45	0.78	2.25	2.19	4.35	4.30	4.35	48
長期 (7-)	423	77.58	77.86	11.67	1.01	3.65	3.21	10.46	10.29	10.43	70
長期 (7-11)	185	88.34	88.65	8.49	1.25	2.96	2.79	7.99	7.88	7.98	60
超長期 (11-)	238	69.23	69.48	14.14	0.83	4.34	3.63	12.91	12.67	12.86	81
医薬品	1,107	93.05	93.39	5.67	1.07	2.39	2.31	5.23	5.16	5.22	49
短期 (1-3)	195	97.39	97.51	2.36	0.57	1.71	1.69	2.34	2.32	2.34	30
中期 (3-7)	712	93.96	94.33	5.06	1.08	2.39	2.32	4.89	4.84	4.89	53
長期 (7-)	200	85.57	86.02	11.04	1.50	3.18	2.94	9.71	9.57	9.68	53
長期 (7-11)	175	88.76	89.25	9.71	1.55	3.02	2.85	8.94	8.82	8.93	53
超長期 (11-)	25	63.20	63.41	20.32	1.20	4.77	3.82	17.27	16.95	17.09	52

出所:NFRC

- 東証 33 業種分類を参考に NFRC で分類

## 事業債 業種別・ポートフォリオ指標 (2/4) (2026年3月末)

	額面 (10億円)	時価単価 (円)	利含単価 (円)	残存年数 (年)	利率 (%)	単利 (%)	複利 (%)	Dur (年)	M-Dur	E-Dur	Tspd (bp)
石油・石炭製品	275	91.66	91.88	5.74	0.81	2.42	2.31	5.31	5.25	5.31	49
短期 (1-3)	45	97.75	97.86	1.84	0.47	1.71	1.70	1.82	1.81	1.82	40
中期 (3-7)	195	92.11	92.31	5.39	0.77	2.41	2.32	5.25	5.19	5.25	49
長期 (7-)	35	81.38	81.80	12.67	1.51	3.56	3.22	11.06	10.88	11.01	62
長期 (7-11)	20	88.52	88.96	10.01	1.65	3.13	2.96	9.16	9.03	9.14	60
超長期 (11-)	15	71.87	72.25	16.20	1.34	4.28	3.65	14.18	13.92	14.09	64
ゴム製品	380	95.77	96.05	3.77	0.73	1.98	1.94	3.60	3.56	3.60	37
短期 (1-3)	98	98.52	98.62	1.29	0.36	1.52	1.51	1.28	1.27	1.28	35
中期 (3-7)	237	95.29	95.56	3.82	0.70	2.02	1.98	3.74	3.71	3.74	36
長期 (7-)	45	92.33	93.01	8.89	1.73	2.82	2.72	8.18	8.07	8.17	49
長期 (7-11)	45	92.33	93.01	8.89	1.73	2.82	2.72	8.18	8.07	8.17	49
超長期 (11-)	-	-	-	-	-	-	-	-	-	-	-
ガラス・土石製品	289	92.50	92.67	5.37	0.82	2.29	2.19	4.91	4.85	4.91	43
短期 (1-3)	97	97.36	97.47	2.08	0.42	1.72	1.70	2.07	2.05	2.07	36
中期 (3-7)	90	94.46	94.72	4.33	0.85	2.22	2.16	4.22	4.17	4.22	47
長期 (7-)	102	86.17	86.31	9.40	1.17	2.96	2.74	8.62	8.50	8.61	47
長期 (7-11)	77	91.15	91.31	8.05	1.30	2.67	2.55	7.62	7.52	7.61	41
超長期 (11-)	25	70.76	70.85	13.59	0.80	4.14	3.49	12.60	12.38	12.57	71
鉄鋼	455	95.52	95.77	3.86	0.86	2.10	2.05	3.65	3.61	3.65	46
短期 (1-3)	174	98.03	98.18	1.82	0.62	1.73	1.72	1.81	1.79	1.81	43
中期 (3-7)	236	95.02	95.28	4.30	0.91	2.20	2.15	4.18	4.14	4.18	46
長期 (7-)	45	88.42	89.03	9.40	1.53	3.08	2.90	8.58	8.46	8.57	62
長期 (7-11)	35	92.03	92.74	8.59	1.69	2.90	2.79	7.92	7.81	7.91	59
超長期 (11-)	10	75.79	76.07	12.21	0.95	3.87	3.39	11.38	11.19	11.36	75
非鉄金属	325	95.15	95.34	3.77	0.73	2.06	2.01	3.65	3.61	3.65	42
短期 (1-3)	115	97.85	98.11	2.11	0.72	1.82	1.80	2.09	2.07	2.09	45
中期 (3-7)	160	95.04	95.19	3.87	0.72	2.09	2.04	3.80	3.76	3.80	41
長期 (7-)	50	89.28	89.45	7.28	0.81	2.56	2.42	7.06	6.98	7.06	36
長期 (7-11)	50	89.28	89.45	7.28	0.81	2.56	2.42	7.06	6.98	7.06	36
超長期 (11-)	-	-	-	-	-	-	-	-	-	-	-
金属製品	177	96.29	96.45	2.98	0.67	1.96	1.92	2.92	2.89	2.92	44
短期 (1-3)	80	97.62	97.71	1.93	0.49	1.74	1.73	1.91	1.90	1.91	42
中期 (3-7)	97	95.20	95.40	3.85	0.83	2.14	2.09	3.77	3.73	3.77	46
長期 (7-)	-	-	-	-	-	-	-	-	-	-	-
長期 (7-11)	-	-	-	-	-	-	-	-	-	-	-
超長期 (11-)	-	-	-	-	-	-	-	-	-	-	-
機械	1,276	94.86	95.00	4.09	0.71	2.06	2.01	3.93	3.89	3.93	39
短期 (1-3)	455	97.79	97.90	1.84	0.44	1.65	1.64	1.82	1.81	1.82	35
中期 (3-7)	647	93.84	93.98	4.62	0.76	2.20	2.14	4.51	4.46	4.51	41
長期 (7-)	174	90.97	91.19	8.02	1.28	2.67	2.56	7.59	7.49	7.58	42
長期 (7-11)	174	90.97	91.19	8.02	1.28	2.67	2.56	7.59	7.49	7.58	42
超長期 (11-)	-	-	-	-	-	-	-	-	-	-	-
電気機器	2,015	95.49	95.62	3.75	0.79	2.06	2.02	3.60	3.56	3.60	44
短期 (1-3)	880	97.80	97.91	2.00	0.64	1.77	1.76	1.99	1.97	1.99	43
中期 (3-7)	865	94.44	94.58	4.19	0.75	2.17	2.11	4.11	4.06	4.11	44
長期 (7-)	270	91.33	91.50	8.01	1.38	2.71	2.60	7.57	7.47	7.56	47
長期 (7-11)	270	91.33	91.50	8.01	1.38	2.71	2.60	7.57	7.47	7.56	47
超長期 (11-)	-	-	-	-	-	-	-	-	-	-	-
輸送用機器	998	93.91	94.07	4.64	0.80	2.14	2.07	4.31	4.26	4.31	40
短期 (1-3)	385	97.98	98.09	1.86	0.48	1.64	1.62	1.84	1.83	1.84	33
中期 (3-7)	386	94.57	94.76	4.58	0.92	2.22	2.16	4.46	4.41	4.46	44
長期 (7-)	227	85.87	86.10	9.46	1.12	2.98	2.77	8.81	8.69	8.80	47
長期 (7-11)	177	88.82	89.07	8.69	1.22	2.82	2.67	8.17	8.06	8.16	45
超長期 (11-)	50	75.41	75.56	12.20	0.76	3.67	3.20	11.48	11.30	11.46	56

出所:NFRG

- 東証 33 業種分類を参考に NFRG で分類

## 事業債 業種別・ポートフォリオ指標 (2/4) (2026年3月末、4月ポートフォリオ)

	額面 (10億円)	時価単価 (円)	利含単価 (円)	残存年数 (年)	利率 (%)	単利 (%)	複利 (%)	Dur (年)	M-Dur	E-Dur	Tspd (bp)
石油・石炭製品	275	91.66	91.88	5.74	0.81	2.42	2.31	5.31	5.25	5.31	49
短期 (1-3)	45	97.75	97.86	1.84	0.47	1.71	1.70	1.82	1.81	1.82	40
中期 (3-7)	195	92.11	92.31	5.39	0.77	2.41	2.32	5.25	5.19	5.25	49
長期 (7-)	35	81.38	81.80	12.67	1.51	3.56	3.22	11.06	10.88	11.01	62
長期 (7-11)	20	88.52	88.96	10.01	1.65	3.13	2.96	9.16	9.03	9.14	60
超長期 (11-)	15	71.87	72.25	16.20	1.34	4.28	3.65	14.18	13.92	14.09	64
ゴム製品	320	95.20	95.50	4.28	0.82	2.09	2.04	4.10	4.05	4.09	38
短期 (1-3)	138	96.34	96.47	2.67	0.40	1.81	1.78	2.64	2.62	2.64	34
中期 (3-7)	137	95.00	95.35	4.39	0.93	2.14	2.09	4.27	4.22	4.27	38
長期 (7-)	45	92.33	93.01	8.89	1.73	2.82	2.72	8.18	8.07	8.17	49
長期 (7-11)	45	92.33	93.01	8.89	1.73	2.82	2.72	8.18	8.07	8.17	49
超長期 (11-)	-	-	-	-	-	-	-	-	-	-	-
ガラス・土石製品	289	92.50	92.67	5.37	0.82	2.29	2.19	4.91	4.85	4.91	43
短期 (1-3)	97	97.36	97.47	2.08	0.42	1.72	1.70	2.07	2.05	2.07	36
中期 (3-7)	90	94.46	94.72	4.33	0.85	2.22	2.16	4.22	4.17	4.22	47
長期 (7-)	102	86.17	86.31	9.40	1.17	2.96	2.74	8.62	8.50	8.61	47
長期 (7-11)	77	91.15	91.31	8.05	1.30	2.67	2.55	7.62	7.52	7.61	41
超長期 (11-)	25	70.76	70.85	13.59	0.80	4.14	3.49	12.60	12.38	12.57	71
鉄鋼	470	95.64	95.89	3.89	0.90	2.10	2.06	3.69	3.65	3.69	47
短期 (1-3)	194	97.82	97.98	1.95	0.62	1.76	1.75	1.93	1.91	1.93	43
中期 (3-7)	231	95.21	95.47	4.45	1.01	2.22	2.17	4.32	4.27	4.31	46
長期 (7-)	45	88.42	89.03	9.40	1.53	3.08	2.90	8.58	8.46	8.57	62
長期 (7-11)	35	92.03	92.74	8.59	1.69	2.90	2.79	7.92	7.81	7.91	59
超長期 (11-)	10	75.79	76.07	12.21	0.95	3.87	3.39	11.38	11.19	11.36	75
非鉄金属	365	95.64	95.83	3.65	0.85	2.04	1.99	3.53	3.49	3.53	42
短期 (1-3)	160	98.13	98.37	2.16	0.90	1.81	1.80	2.14	2.12	2.14	44
中期 (3-7)	155	95.13	95.27	4.01	0.80	2.12	2.07	3.94	3.90	3.94	42
長期 (7-)	50	89.28	89.45	7.28	0.81	2.56	2.42	7.06	6.98	7.06	36
長期 (7-11)	50	89.28	89.45	7.28	0.81	2.56	2.42	7.06	6.98	7.06	36
超長期 (11-)	-	-	-	-	-	-	-	-	-	-	-
金属製品	177	96.29	96.45	2.98	0.67	1.96	1.92	2.92	2.89	2.92	44
短期 (1-3)	80	97.62	97.71	1.93	0.49	1.74	1.73	1.91	1.90	1.91	42
中期 (3-7)	97	95.20	95.40	3.85	0.83	2.14	2.09	3.77	3.73	3.77	46
長期 (7-)	-	-	-	-	-	-	-	-	-	-	-
長期 (7-11)	-	-	-	-	-	-	-	-	-	-	-
超長期 (11-)	-	-	-	-	-	-	-	-	-	-	-
機械	1,276	94.86	95.00	4.09	0.71	2.06	2.01	3.93	3.89	3.93	39
短期 (1-3)	475	97.75	97.87	1.89	0.45	1.66	1.64	1.87	1.86	1.87	35
中期 (3-7)	677	93.50	93.65	4.85	0.77	2.24	2.17	4.72	4.67	4.72	41
長期 (7-)	124	91.22	91.36	8.40	1.41	2.71	2.60	7.91	7.80	7.90	42
長期 (7-11)	124	91.22	91.36	8.40	1.41	2.71	2.60	7.91	7.80	7.90	42
超長期 (11-)	-	-	-	-	-	-	-	-	-	-	-
電気機器	2,015	95.49	95.62	3.75	0.79	2.06	2.02	3.60	3.56	3.60	44
短期 (1-3)	900	97.77	97.90	2.03	0.64	1.77	1.76	2.01	1.99	2.01	43
中期 (3-7)	845	94.38	94.52	4.22	0.76	2.18	2.12	4.13	4.09	4.13	44
長期 (7-)	270	91.33	91.50	8.01	1.38	2.71	2.60	7.57	7.47	7.56	47
長期 (7-11)	270	91.33	91.50	8.01	1.38	2.71	2.60	7.57	7.47	7.56	47
超長期 (11-)	-	-	-	-	-	-	-	-	-	-	-
輸送用機器	998	93.91	94.07	4.68	0.81	2.15	2.08	4.35	4.30	4.35	40
短期 (1-3)	385	97.92	98.03	1.91	0.49	1.65	1.64	1.89	1.88	1.89	33
中期 (3-7)	386	94.63	94.83	4.62	0.95	2.22	2.17	4.51	4.46	4.50	43
長期 (7-)	227	85.87	86.10	9.46	1.12	2.98	2.77	8.81	8.69	8.80	47
長期 (7-11)	177	88.82	89.07	8.69	1.22	2.82	2.67	8.17	8.06	8.16	45
超長期 (11-)	50	75.41	75.56	12.20	0.76	3.67	3.20	11.48	11.30	11.46	56

出所:NFRC

- 東証 33 業種分類を参考に NFRC で分類

## 事業債 業種別・ポートフォリオ指標 (3/4) (2026年3月末)

	額面 (10億円)	時価単価 (円)	利含単価 (円)	残存年数 (年)	利率 (%)	単利 (%)	複利 (%)	Dur (年)	M-Dur	E-Dur	Tspd (bp)
精密機器	249	95.70	96.00	3.38	0.79	2.04	2.00	3.26	3.23	3.26	47
短期 (1-3)	95	98.34	98.59	1.71	0.69	1.65	1.64	1.69	1.67	1.69	39
中期 (3-7)	134	94.61	94.91	4.02	0.78	2.20	2.14	3.93	3.89	3.93	49
長期 (7-)	20	90.46	91.03	7.05	1.28	2.91	2.78	6.71	6.62	6.70	75
長期 (7-11)	20	90.46	91.03	7.05	1.28	2.91	2.78	6.71	6.62	6.70	75
超長期 (11-)	-	-	-	-	-	-	-	-	-	-	-
その他製品	355	93.14	93.49	5.83	1.11	2.30	2.21	5.34	5.27	5.34	38
短期 (1-3)	45	98.70	99.05	2.54	1.16	1.73	1.72	2.50	2.47	2.50	29
中期 (3-7)	225	95.96	96.29	4.53	1.06	2.11	2.07	4.39	4.34	4.39	36
長期 (7-)	85	82.73	83.13	11.04	1.24	3.24	2.95	10.05	9.90	10.04	49
長期 (7-11)	55	89.81	90.39	9.45	1.60	2.95	2.80	8.70	8.58	8.69	51
超長期 (11-)	30	69.77	69.80	13.94	0.58	3.94	3.30	13.27	13.05	13.24	45
電気・ガス業	12,230	88.15	88.44	7.81	1.01	2.68	2.50	6.43	6.33	6.40	54
短期 (1-3)	2,658	98.26	98.45	1.86	0.74	1.71	1.70	1.84	1.82	1.84	41
中期 (3-7)	4,114	93.25	93.49	4.76	0.78	2.32	2.25	4.63	4.58	4.63	50
長期 (7-)	5,458	79.38	79.76	13.00	1.32	3.59	3.20	10.76	10.59	10.70	66
長期 (7-11)	2,782	88.24	88.65	8.66	1.36	3.06	2.89	8.08	7.97	8.08	68
超長期 (11-)	2,676	70.16	70.51	17.52	1.28	4.28	3.61	14.27	14.01	14.14	64
陸運業	6,960	80.77	80.91	12.74	1.11	2.92	2.57	8.70	8.57	8.61	37
短期 (1-3)	965	98.99	99.10	2.07	1.17	1.64	1.64	2.04	2.03	2.04	30
中期 (3-7)	1,992	95.14	95.29	4.76	1.06	2.15	2.11	4.62	4.57	4.62	36
長期 (7-)	4,003	69.22	69.37	19.29	1.13	3.88	3.21	13.79	13.55	13.59	40
長期 (7-11)	1,180	90.04	90.24	8.77	1.33	2.72	2.58	8.23	8.12	8.22	37
超長期 (11-)	2,823	60.52	60.65	23.68	1.05	4.61	3.61	17.25	16.93	16.94	43
海運業	319	96.69	96.89	3.76	1.20	2.12	2.09	3.62	3.58	3.62	49
短期 (1-3)	127	98.01	98.10	2.46	1.04	1.88	1.87	2.44	2.41	2.44	45
中期 (3-7)	162	97.03	97.28	4.02	1.33	2.19	2.16	3.91	3.86	3.90	51
長期 (7-)	30	89.28	89.67	7.83	1.14	2.81	2.67	7.46	7.36	7.45	55
長期 (7-11)	30	89.28	89.67	7.83	1.14	2.81	2.67	7.46	7.36	7.45	55
超長期 (11-)	-	-	-	-	-	-	-	-	-	-	-
空運業	225	82.90	83.25	9.02	1.12	3.54	3.22	8.06	7.93	8.05	101
短期 (1-3)	20	95.92	96.03	2.52	0.44	2.14	2.10	2.51	2.48	2.51	67
中期 (3-7)	20	92.73	92.82	3.68	0.28	2.43	2.35	3.66	3.62	3.66	74
長期 (7-)	185	80.43	80.84	10.30	1.28	3.86	3.47	9.32	9.16	9.31	109
長期 (7-11)	105	86.84	87.32	8.36	1.43	3.43	3.21	7.79	7.67	7.78	104
超長期 (11-)	80	72.02	72.33	12.86	1.09	4.53	3.87	11.76	11.53	11.72	117
倉庫・運輸関連業	122	90.71	90.78	5.61	0.67	2.42	2.30	5.13	5.06	5.13	50
短期 (1-3)	25	97.41	97.52	1.98	0.48	1.83	1.82	1.97	1.95	1.97	49
中期 (3-7)	60	93.86	93.91	4.12	0.60	2.23	2.17	4.07	4.02	4.07	50
長期 (7-)	37	80.94	81.02	10.54	0.93	3.27	2.94	9.76	9.61	9.74	53
長期 (7-11)	17	89.70	89.76	7.76	1.18	2.79	2.65	7.41	7.31	7.41	55
超長期 (11-)	20	73.72	73.82	12.83	0.72	3.75	3.23	12.11	11.92	12.09	51
情報・通信業	2,724	94.77	95.09	4.31	1.23	2.44	2.37	3.96	3.90	3.95	74
短期 (1-3)	975	98.07	98.28	1.91	0.95	1.95	1.94	1.89	1.87	1.89	63
中期 (3-7)	1,349	95.20	95.57	4.40	1.30	2.49	2.43	4.24	4.19	4.24	73
長期 (7-)	401	85.25	85.68	9.85	1.69	3.65	3.35	8.66	8.51	8.64	104
長期 (7-11)	333	88.63	89.06	8.83	1.63	3.28	3.08	8.14	8.01	8.13	86
超長期 (11-)	68	68.61	69.04	14.89	2.00	6.00	5.03	12.00	11.70	11.89	220
卸売業	1,602	93.77	93.99	5.18	1.04	2.21	2.13	4.74	4.68	4.73	39
短期 (1-3)	489	98.27	98.46	2.16	0.91	1.71	1.70	2.13	2.11	2.13	35
中期 (3-7)	724	95.53	95.78	4.48	1.07	2.15	2.10	4.35	4.30	4.35	39
長期 (7-)	389	84.85	85.05	10.26	1.15	3.05	2.81	9.33	9.20	9.31	45
長期 (7-11)	265	89.15	89.37	8.42	1.17	2.76	2.61	7.95	7.85	7.95	43
超長期 (11-)	124	75.69	75.83	14.19	1.09	3.79	3.32	12.79	12.58	12.72	50

出所:NFRC

- 東証 33 業種分類を参考に NFRC で分類

## 事業債 業種別・ポートフォリオ指標 (3/4) (2026年3月末、4月ポートフォリオ)

	額面 (10億円)	時価単価 (円)	利含単価 (円)	残存年数 (年)	利率 (%)	単利 (%)	複利 (%)	Dur (年)	M-Dur	E-Dur	Tspd (bp)
精密機器	199	94.86	95.18	3.96	0.87	2.21	2.16	3.84	3.80	3.84	53
短期 (1-3)	75	97.23	97.53	2.68	0.83	1.90	1.88	2.65	2.62	2.65	43
中期 (3-7)	124	93.43	93.77	4.74	0.89	2.41	2.33	4.59	4.54	4.59	59
長期 (7-)	-	-	-	-	-	-	-	-	-	-	-
長期 (7-11)	-	-	-	-	-	-	-	-	-	-	-
超長期 (11-)	-	-	-	-	-	-	-	-	-	-	-
その他製品	355	93.14	93.49	5.83	1.11	2.30	2.21	5.34	5.27	5.34	38
短期 (1-3)	45	98.70	99.05	2.54	1.16	1.73	1.72	2.50	2.47	2.50	29
中期 (3-7)	225	95.96	96.29	4.53	1.06	2.11	2.07	4.39	4.34	4.39	36
長期 (7-)	85	82.73	83.13	11.04	1.24	3.24	2.95	10.05	9.90	10.04	49
長期 (7-11)	55	89.81	90.39	9.45	1.60	2.95	2.80	8.70	8.58	8.69	51
超長期 (11-)	30	69.77	69.80	13.94	0.58	3.94	3.30	13.27	13.05	13.24	45
電気・ガス業	11,945	87.89	88.19	8.00	1.03	2.72	2.53	6.60	6.50	6.57	55
短期 (1-3)	2,488	98.05	98.25	2.05	0.78	1.76	1.75	2.03	2.01	2.03	42
中期 (3-7)	4,059	93.14	93.37	4.88	0.81	2.35	2.28	4.75	4.70	4.75	51
長期 (7-)	5,398	79.27	79.65	13.08	1.32	3.60	3.20	10.83	10.65	10.76	66
長期 (7-11)	2,772	88.05	88.46	8.76	1.36	3.08	2.90	8.17	8.05	8.16	68
超長期 (11-)	2,626	70.00	70.35	17.64	1.29	4.29	3.61	14.35	14.09	14.22	63
陸運業	6,930	80.68	80.83	12.79	1.11	2.93	2.58	8.74	8.61	8.65	37
短期 (1-3)	990	98.99	99.10	2.16	1.18	1.66	1.65	2.13	2.11	2.13	30
中期 (3-7)	1,937	95.01	95.16	4.81	1.04	2.17	2.11	4.66	4.62	4.66	36
長期 (7-)	4,003	69.22	69.37	19.29	1.13	3.88	3.21	13.79	13.55	13.59	40
長期 (7-11)	1,194	89.93	90.13	8.79	1.32	2.72	2.59	8.25	8.14	8.24	37
超長期 (11-)	2,809	60.42	60.55	23.75	1.05	4.62	3.61	17.30	16.98	16.98	43
海運業	319	96.69	96.89	3.76	1.20	2.12	2.09	3.62	3.58	3.62	49
短期 (1-3)	142	97.85	97.97	2.53	1.01	1.89	1.87	2.50	2.47	2.50	44
中期 (3-7)	147	97.08	97.32	4.12	1.40	2.21	2.19	4.00	3.95	4.00	52
長期 (7-)	30	89.28	89.67	7.83	1.14	2.81	2.67	7.46	7.36	7.45	55
長期 (7-11)	30	89.28	89.67	7.83	1.14	2.81	2.67	7.46	7.36	7.45	55
超長期 (11-)	-	-	-	-	-	-	-	-	-	-	-
空運業	225	82.90	83.25	9.02	1.12	3.54	3.22	8.06	7.93	8.05	101
短期 (1-3)	20	95.92	96.03	2.52	0.44	2.14	2.10	2.51	2.48	2.51	67
中期 (3-7)	20	92.73	92.82	3.68	0.28	2.43	2.35	3.66	3.62	3.66	74
長期 (7-)	185	80.43	80.84	10.30	1.28	3.86	3.47	9.32	9.16	9.31	109
長期 (7-11)	105	86.84	87.32	8.36	1.43	3.43	3.21	7.79	7.67	7.78	104
超長期 (11-)	80	72.02	72.33	12.86	1.09	4.53	3.87	11.76	11.53	11.72	117
倉庫・運輸関連業	122	90.71	90.78	5.61	0.67	2.42	2.30	5.13	5.06	5.13	50
短期 (1-3)	25	97.41	97.52	1.98	0.48	1.83	1.82	1.97	1.95	1.97	49
中期 (3-7)	60	93.86	93.91	4.12	0.60	2.23	2.17	4.07	4.02	4.07	50
長期 (7-)	37	80.94	81.02	10.54	0.93	3.27	2.94	9.76	9.61	9.74	53
長期 (7-11)	17	89.70	89.76	7.76	1.18	2.79	2.65	7.41	7.31	7.41	55
超長期 (11-)	20	73.72	73.82	12.83	0.72	3.75	3.23	12.11	11.92	12.09	51
情報・通信業	2,694	94.71	95.03	4.35	1.23	2.45	2.37	3.99	3.94	3.99	73
短期 (1-3)	1,035	97.93	98.16	2.04	0.98	2.00	1.98	2.01	1.99	2.01	65
中期 (3-7)	1,259	95.08	95.43	4.50	1.28	2.48	2.42	4.33	4.28	4.33	71
長期 (7-)	401	85.25	85.68	9.85	1.69	3.65	3.35	8.66	8.51	8.64	104
長期 (7-11)	333	88.63	89.06	8.83	1.63	3.28	3.08	8.14	8.01	8.13	86
超長期 (11-)	68	68.61	69.04	14.89	2.00	6.00	5.03	12.00	11.70	11.89	220
卸売業	1,636	93.88	94.09	5.17	1.05	2.20	2.13	4.73	4.68	4.73	38
短期 (1-3)	505	98.25	98.43	2.19	0.90	1.72	1.70	2.17	2.15	2.17	34
中期 (3-7)	742	95.64	95.89	4.52	1.10	2.15	2.10	4.38	4.33	4.38	38
長期 (7-)	389	84.85	85.05	10.26	1.15	3.05	2.81	9.33	9.20	9.31	45
長期 (7-11)	265	89.15	89.37	8.42	1.17	2.76	2.61	7.95	7.85	7.95	43
超長期 (11-)	124	75.69	75.83	14.19	1.09	3.79	3.32	12.79	12.58	12.72	50

出所:NFRC

- 東証 33 業種分類を参考に NFRC で分類

## 事業債 業種別・ポートフォリオ指標 (4/4) (2026年3月末)

	額面 (10億円)	時価単価 (円)	利含単価 (円)	残存年数 (年)	利率 (%)	単利 (%)	複利 (%)	Dur (年)	M-Dur	E-Dur	Tspd (bp)
小売業	970	94.97	95.20	4.12	0.92	2.21	2.16	3.86	3.82	3.86	54
短期 (1-3)	473	97.22	97.35	2.28	0.57	1.85	1.83	2.26	2.24	2.26	45
中期 (3-7)	320	95.38	95.65	4.13	1.11	2.28	2.23	4.02	3.97	4.01	57
長期 (7-)	177	88.24	88.65	9.01	1.52	3.16	2.98	8.28	8.16	8.27	74
長期 (7-11)	137	91.41	91.87	8.09	1.71	3.06	2.94	7.51	7.40	7.50	80
超長期 (11-)	40	77.40	77.64	12.18	0.88	3.54	3.13	11.43	11.26	11.41	49
銀行業	1,221	97.01	97.33	3.61	1.18	2.08	2.05	3.48	3.44	3.48	48
短期 (1-3)	421	97.95	98.17	1.96	0.76	1.75	1.73	1.94	1.92	1.94	42
中期 (3-7)	740	96.85	97.22	4.15	1.37	2.21	2.18	4.02	3.97	4.02	51
長期 (7-)	60	92.34	92.84	8.56	1.73	2.88	2.78	7.90	7.79	7.89	59
長期 (7-11)	60	92.34	92.84	8.56	1.73	2.88	2.78	7.90	7.79	7.89	59
超長期 (11-)	-	-	-	-	-	-	-	-	-	-	-
証券、商品先物取引業	524	97.91	98.15	2.57	1.25	2.12	2.11	2.51	2.48	2.51	68
短期 (1-3)	430	98.11	98.35	2.17	1.13	2.03	2.02	2.14	2.12	2.14	66
中期 (3-7)	95	96.98	97.21	4.35	1.80	2.55	2.52	4.19	4.14	4.19	82
長期 (7-)	-	-	-	-	-	-	-	-	-	-	-
長期 (7-11)	-	-	-	-	-	-	-	-	-	-	-
超長期 (11-)	-	-	-	-	-	-	-	-	-	-	-
保険業	499	96.36	96.60	4.42	1.16	2.10	2.06	4.18	4.13	4.18	39
短期 (1-3)	204	98.19	98.37	2.01	0.71	1.68	1.67	2.00	1.98	2.00	34
中期 (3-7)	235	95.32	95.58	5.26	1.32	2.27	2.22	5.05	4.99	5.04	41
長期 (7-)	60	94.23	94.56	9.34	2.07	2.85	2.77	8.48	8.36	8.46	50
長期 (7-11)	60	94.23	94.56	9.34	2.07	2.85	2.77	8.48	8.36	8.46	50
超長期 (11-)	-	-	-	-	-	-	-	-	-	-	-
その他金融業	6,636	95.67	95.88	3.80	0.90	2.09	2.05	3.62	3.58	3.62	47
短期 (1-3)	2,908	97.97	98.15	1.98	0.72	1.77	1.75	1.97	1.95	1.97	43
中期 (3-7)	2,918	94.98	95.21	4.29	0.94	2.22	2.17	4.18	4.14	4.18	48
長期 (7-)	810	89.94	90.18	8.57	1.43	2.89	2.75	7.95	7.84	7.94	56
長期 (7-11)	752	91.27	91.50	8.21	1.46	2.81	2.70	7.69	7.59	7.68	54
超長期 (11-)	58	72.71	73.07	13.30	0.98	4.16	3.56	12.15	11.94	12.12	82
不動産業	2,803	90.37	90.60	6.66	0.95	2.46	2.32	5.46	5.39	5.44	50
短期 (1-3)	724	97.88	98.06	1.98	0.68	1.75	1.74	1.96	1.94	1.96	42
中期 (3-7)	1,125	94.65	94.87	4.49	0.97	2.29	2.23	4.36	4.32	4.36	52
長期 (7-)	953	79.61	79.88	12.77	1.15	3.36	2.99	10.26	10.10	10.20	53
長期 (7-11)	552	89.30	89.64	8.35	1.24	2.83	2.68	7.85	7.75	7.84	51
超長期 (11-)	401	66.25	66.43	18.87	1.02	4.34	3.55	14.75	14.48	14.58	57
サービス業	889	92.14	92.43	5.16	1.03	2.66	2.54	4.79	4.72	4.79	78
短期 (1-3)	217	97.37	97.52	2.18	0.63	1.90	1.88	2.15	2.13	2.15	52
中期 (3-7)	452	93.36	93.63	4.65	1.01	2.58	2.49	4.51	4.45	4.51	75
長期 (7-)	220	84.48	84.94	9.16	1.47	3.74	3.42	8.42	8.27	8.40	116
長期 (7-11)	215	84.82	85.29	8.99	1.48	3.73	3.42	8.29	8.15	8.28	118
超長期 (11-)	5	69.86	69.94	16.42	0.98	4.04	3.39	14.87	14.62	14.80	35
財投機関債	19,202	87.94	88.13	8.87	0.99	2.39	2.20	6.72	6.63	6.67	23
短期 (1-3)	4,949	98.38	98.50	1.96	0.69	1.52	1.52	1.94	1.93	1.94	20
中期 (3-7)	6,465	95.75	95.91	4.43	0.93	1.96	1.92	4.32	4.28	4.32	22
長期 (7-)	7,788	74.82	75.09	16.95	1.23	3.56	3.08	13.25	13.04	13.11	27
長期 (7-11)	2,354	90.39	90.67	8.90	1.25	2.58	2.46	8.37	8.26	8.36	22
超長期 (11-)	5,435	68.07	68.34	20.44	1.23	4.13	3.44	16.06	15.78	15.84	30

出所:NFRC

- 東証 33 業種分類を参考に NFRC で分類
- 財投機関債には、交通債券・放送債券を含む

## 事業債 業種別・ポートフォリオ指標 (4/4) (2026年3月末、4月ポートフォリオ)

	額面 (10億円)	時価単価 (円)	利含単価 (円)	残存年数 (年)	利率 (%)	単利 (%)	複利 (%)	Dur (年)	M-Dur	E-Dur	Tspd (bp)
小売業	970	94.97	95.20	4.12	0.92	2.21	2.16	3.86	3.82	3.86	54
短期 (1-3)	503	97.20	97.35	2.32	0.58	1.85	1.82	2.30	2.28	2.30	44
中期 (3-7)	290	95.21	95.49	4.24	1.15	2.33	2.28	4.12	4.07	4.12	60
長期 (7-)	177	88.24	88.65	9.01	1.52	3.16	2.98	8.28	8.16	8.27	74
長期 (7-11)	137	91.41	91.87	8.09	1.71	3.06	2.94	7.51	7.40	7.50	80
超長期 (11-)	40	77.40	77.64	12.18	0.88	3.54	3.13	11.43	11.26	11.41	49
銀行業	1,191	96.91	97.22	3.67	1.15	2.09	2.06	3.54	3.50	3.54	48
短期 (1-3)	401	97.70	97.86	2.05	0.64	1.76	1.74	2.03	2.02	2.03	41
中期 (3-7)	730	96.85	97.22	4.16	1.38	2.21	2.18	4.03	3.99	4.03	51
長期 (7-)	60	92.34	92.84	8.56	1.73	2.88	2.78	7.90	7.79	7.89	59
長期 (7-11)	60	92.34	92.84	8.56	1.73	2.88	2.78	7.90	7.79	7.89	59
超長期 (11-)	-	-	-	-	-	-	-	-	-	-	-
証券、商品先物取引業	524	97.91	98.15	2.57	1.25	2.12	2.11	2.51	2.48	2.51	68
短期 (1-3)	430	98.11	98.35	2.17	1.13	2.03	2.02	2.14	2.12	2.14	66
中期 (3-7)	95	96.98	97.21	4.35	1.80	2.55	2.52	4.19	4.14	4.19	82
長期 (7-)	-	-	-	-	-	-	-	-	-	-	-
長期 (7-11)	-	-	-	-	-	-	-	-	-	-	-
超長期 (11-)	-	-	-	-	-	-	-	-	-	-	-
保険業	499	96.36	96.60	4.42	1.16	2.10	2.06	4.18	4.13	4.18	39
短期 (1-3)	204	98.19	98.37	2.01	0.71	1.68	1.67	2.00	1.98	2.00	34
中期 (3-7)	235	95.32	95.58	5.26	1.32	2.27	2.22	5.05	4.99	5.04	41
長期 (7-)	60	94.23	94.56	9.34	2.07	2.85	2.77	8.48	8.36	8.46	50
長期 (7-11)	60	94.23	94.56	9.34	2.07	2.85	2.77	8.48	8.36	8.46	50
超長期 (11-)	-	-	-	-	-	-	-	-	-	-	-
その他金融業	6,598	95.66	95.87	3.87	0.93	2.11	2.06	3.69	3.65	3.69	47
短期 (1-3)	2,951	97.86	98.05	2.09	0.74	1.79	1.77	2.07	2.05	2.07	43
中期 (3-7)	2,837	95.00	95.23	4.38	0.99	2.24	2.19	4.27	4.22	4.27	49
長期 (7-)	810	89.94	90.18	8.57	1.43	2.89	2.75	7.95	7.84	7.94	56
長期 (7-11)	752	91.27	91.50	8.21	1.46	2.81	2.70	7.69	7.59	7.68	54
超長期 (11-)	58	72.71	73.07	13.30	0.98	4.16	3.56	12.15	11.94	12.12	82
不動産業	2,828	90.43	90.66	6.75	0.99	2.48	2.34	5.56	5.48	5.54	50
短期 (1-3)	734	97.74	97.92	2.07	0.68	1.77	1.76	2.05	2.03	2.05	42
中期 (3-7)	1,110	94.66	94.89	4.57	1.01	2.31	2.25	4.44	4.39	4.44	52
長期 (7-)	983	80.19	80.46	12.71	1.20	3.35	2.99	10.23	10.07	10.17	54
長期 (7-11)	582	89.80	90.12	8.48	1.33	2.85	2.71	7.94	7.83	7.93	52
超長期 (11-)	401	66.25	66.43	18.87	1.02	4.34	3.55	14.75	14.48	14.58	57
サービス業	904	92.26	92.55	5.16	1.04	2.66	2.53	4.79	4.72	4.78	78
短期 (1-3)	217	97.37	97.52	2.18	0.63	1.90	1.88	2.15	2.13	2.15	52
中期 (3-7)	467	93.55	93.82	4.66	1.04	2.56	2.48	4.51	4.46	4.51	74
長期 (7-)	220	84.48	84.94	9.16	1.47	3.74	3.42	8.42	8.27	8.40	116
長期 (7-11)	215	84.82	85.29	8.99	1.48	3.73	3.42	8.29	8.15	8.28	118
超長期 (11-)	5	69.86	69.94	16.42	0.98	4.04	3.39	14.87	14.62	14.80	35
財投機関債	19,237	87.95	88.15	8.89	1.00	2.39	2.21	6.75	6.65	6.70	23
短期 (1-3)	5,122	98.29	98.41	2.05	0.70	1.54	1.53	2.03	2.01	2.03	20
中期 (3-7)	6,381	95.71	95.87	4.53	0.95	1.97	1.94	4.41	4.37	4.41	22
長期 (7-)	7,734	74.71	74.99	17.02	1.24	3.57	3.09	13.31	13.09	13.17	27
長期 (7-11)	2,315	90.33	90.61	8.96	1.26	2.58	2.46	8.42	8.32	8.41	22
超長期 (11-)	5,420	68.04	68.31	20.47	1.23	4.13	3.44	16.08	15.80	15.86	30

出所:NFRC

- 東証 33 業種分類を参考に NFRC で分類
- 財投機関債には、交通債券・放送債券を含む

## 事業債 円建外債 格付別・ポートフォリオ指標(2026年3月末)

	額面 (10億円)	時価単価 (円)	利含単価 (円)	残存年数 (年)	利率 (%)	単利 (%)	複利 (%)	Dur (年)	M-Dur	E-Dur	Tspd (bp)
AAA~AA 格	54,247	89.47	89.67	7.63	0.96	2.37	2.22	5.89	5.81	5.85	35
短期 (1-3)	15,381	98.20	98.35	1.95	0.69	1.63	1.62	1.93	1.91	1.93	31
中期 (3-7)	20,087	95.05	95.25	4.50	0.92	2.12	2.07	4.38	4.34	4.38	35
長期 (7-)	18,779	76.34	76.60	15.62	1.23	3.50	3.05	12.05	11.85	11.93	39
長期 (7-11)	8,181	90.02	90.32	8.67	1.31	2.74	2.61	8.14	8.03	8.13	40
超長期 (11-)	10,598	65.78	66.01	20.99	1.16	4.30	3.51	16.17	15.89	15.95	38
AAA~A 格	73,983	90.46	90.69	6.91	0.99	2.39	2.25	5.49	5.41	5.46	43
短期 (1-3)	22,856	98.14	98.31	1.97	0.76	1.73	1.71	1.95	1.93	1.95	40
中期 (3-7)	27,938	94.85	95.07	4.49	0.95	2.19	2.14	4.36	4.32	4.36	43
長期 (7-)	23,190	77.60	77.89	14.69	1.26	3.51	3.09	11.54	11.35	11.44	49
長期 (7-11)	10,774	89.56	89.89	8.65	1.36	2.86	2.71	8.09	7.98	8.08	51
超長期 (11-)	12,416	67.23	67.49	19.94	1.19	4.27	3.53	15.52	15.24	15.32	46
AAA~BBB 格	73,983	90.46	90.69	6.91	0.99	2.39	2.25	5.49	5.41	5.46	43
短期 (1-3)	22,856	98.14	98.31	1.97	0.76	1.73	1.71	1.95	1.93	1.95	40
中期 (3-7)	27,938	94.85	95.07	4.49	0.95	2.19	2.14	4.36	4.32	4.36	43
長期 (7-)	23,190	77.60	77.89	14.69	1.26	3.51	3.09	11.54	11.35	11.44	49
長期 (7-11)	10,774	89.56	89.89	8.65	1.36	2.86	2.71	8.09	7.98	8.08	51
超長期 (11-)	12,416	67.23	67.49	19.94	1.19	4.27	3.53	15.52	15.24	15.32	46
AAA~BB 格	73,983	90.46	90.69	6.91	0.99	2.39	2.25	5.49	5.41	5.46	43
短期 (1-3)	22,856	98.14	98.31	1.97	0.76	1.73	1.71	1.95	1.93	1.95	40
中期 (3-7)	27,938	94.85	95.07	4.49	0.95	2.19	2.14	4.36	4.32	4.36	43
長期 (7-)	23,190	77.60	77.89	14.69	1.26	3.51	3.09	11.54	11.35	11.44	49
長期 (7-11)	10,774	89.56	89.89	8.65	1.36	2.86	2.71	8.09	7.98	8.08	51
超長期 (11-)	12,416	67.23	67.49	19.94	1.19	4.27	3.53	15.52	15.24	15.32	46
AAA 格	11,888	93.35	93.50	5.43	0.80	2.02	1.94	4.41	4.36	4.39	27
短期 (1-3)	4,231	97.95	98.05	1.96	0.49	1.55	1.54	1.95	1.93	1.95	23
中期 (3-7)	5,387	95.36	95.50	4.25	0.82	1.99	1.95	4.16	4.12	4.16	27
長期 (7-)	2,269	80.03	80.30	14.72	1.30	3.19	2.83	10.73	10.57	10.62	36
長期 (7-11)	1,490	91.57	91.86	8.46	1.40	2.66	2.56	7.93	7.83	7.92	37
超長期 (11-)	779	57.94	58.17	26.72	1.12	4.78	3.67	19.19	18.84	18.77	34
AA 格	42,359	88.37	88.60	8.24	1.01	2.48	2.30	6.32	6.23	6.28	37
短期 (1-3)	11,150	98.29	98.46	1.94	0.76	1.66	1.65	1.92	1.91	1.92	34
中期 (3-7)	14,700	94.94	95.16	4.59	0.96	2.16	2.11	4.46	4.42	4.46	38
長期 (7-)	16,510	75.83	76.09	15.75	1.22	3.55	3.08	12.24	12.04	12.12	40
長期 (7-11)	6,691	89.67	89.97	8.72	1.30	2.76	2.62	8.18	8.08	8.17	41
超長期 (11-)	9,819	66.40	66.63	20.54	1.16	4.27	3.50	15.97	15.68	15.75	39
A 格	19,736	93.19	93.47	4.93	1.07	2.44	2.35	4.44	4.38	4.43	65
短期 (1-3)	7,474	98.01	98.23	2.02	0.91	1.93	1.91	1.99	1.97	1.99	59
中期 (3-7)	7,851	94.33	94.59	4.45	1.02	2.40	2.33	4.32	4.27	4.32	63
長期 (7-)	4,411	83.00	83.41	10.72	1.43	3.57	3.26	9.54	9.39	9.52	85
長期 (7-11)	2,593	88.11	88.53	8.56	1.49	3.25	3.05	7.95	7.83	7.94	86
超長期 (11-)	1,818	75.70	76.11	13.81	1.34	4.11	3.60	12.19	11.97	12.13	83
BBB 格	-	-	-	-	-	-	-	-	-	-	-
短期 (1-3)	-	-	-	-	-	-	-	-	-	-	-
中期 (3-7)	-	-	-	-	-	-	-	-	-	-	-
長期 (7-)	-	-	-	-	-	-	-	-	-	-	-
長期 (7-11)	-	-	-	-	-	-	-	-	-	-	-
超長期 (11-)	-	-	-	-	-	-	-	-	-	-	-
BB 格	-	-	-	-	-	-	-	-	-	-	-
短期 (1-3)	-	-	-	-	-	-	-	-	-	-	-
中期 (3-7)	-	-	-	-	-	-	-	-	-	-	-
長期 (7-)	-	-	-	-	-	-	-	-	-	-	-
長期 (7-11)	-	-	-	-	-	-	-	-	-	-	-
超長期 (11-)	-	-	-	-	-	-	-	-	-	-	-
B 格以下	-	-	-	-	-	-	-	-	-	-	-
短期 (1-3)	-	-	-	-	-	-	-	-	-	-	-
中期 (3-7)	-	-	-	-	-	-	-	-	-	-	-
長期 (7-)	-	-	-	-	-	-	-	-	-	-	-
長期 (7-11)	-	-	-	-	-	-	-	-	-	-	-
超長期 (11-)	-	-	-	-	-	-	-	-	-	-	-
格付なし	-	-	-	-	-	-	-	-	-	-	-
短期 (1-3)	-	-	-	-	-	-	-	-	-	-	-
中期 (3-7)	-	-	-	-	-	-	-	-	-	-	-
長期 (7-)	-	-	-	-	-	-	-	-	-	-	-
長期 (7-11)	-	-	-	-	-	-	-	-	-	-	-
超長期 (11-)	-	-	-	-	-	-	-	-	-	-	-

出所:NFRC

- 格付は、格付会社 4 社の最高格付をもとに分類

事業債 円建外債 格付別・ポートフォリオ指標 (2026年3月末、4月ポートフォリオ)

	額面 (10億円)	時価単価 (円)	利含単価 (円)	残存年数 (年)	利率 (%)	単利 (%)	複利 (%)	Dur (年)	M-Dur	E-Dur	Tspd (bp)
AAA~AA 格	53,963	89.40	89.61	7.69	0.97	2.39	2.23	5.95	5.87	5.91	35
短期 (1-3)	15,598	98.07	98.22	2.06	0.69	1.65	1.64	2.04	2.02	2.04	31
中期 (3-7)	19,727	94.99	95.20	4.59	0.95	2.13	2.08	4.47	4.42	4.47	35
長期 (7-)	18,638	76.24	76.50	15.69	1.23	3.51	3.06	12.10	11.90	11.98	39
長期 (7-11)	8,075	89.98	90.28	8.72	1.32	2.75	2.62	8.18	8.07	8.17	40
超長期 (11-)	10,563	65.73	65.96	21.02	1.16	4.30	3.52	16.20	15.91	15.97	38
AAA~A 格	73,668	90.42	90.65	6.97	1.01	2.40	2.27	5.55	5.47	5.52	43
短期 (1-3)	23,198	98.04	98.21	2.07	0.78	1.75	1.74	2.05	2.03	2.05	40
中期 (3-7)	27,433	94.80	95.02	4.58	0.98	2.21	2.16	4.45	4.40	4.45	43
長期 (7-)	23,038	77.55	77.83	14.76	1.27	3.52	3.10	11.59	11.40	11.49	49
長期 (7-11)	10,681	89.51	89.84	8.71	1.37	2.87	2.72	8.14	8.03	8.13	51
超長期 (11-)	12,357	67.21	67.46	20.00	1.19	4.27	3.53	15.55	15.28	15.35	46
AAA~BBB 格	73,668	90.42	90.65	6.97	1.01	2.40	2.27	5.55	5.47	5.52	43
短期 (1-3)	23,198	98.04	98.21	2.07	0.78	1.75	1.74	2.05	2.03	2.05	40
中期 (3-7)	27,433	94.80	95.02	4.58	0.98	2.21	2.16	4.45	4.40	4.45	43
長期 (7-)	23,038	77.55	77.83	14.76	1.27	3.52	3.10	11.59	11.40	11.49	49
長期 (7-11)	10,681	89.51	89.84	8.71	1.37	2.87	2.72	8.14	8.03	8.13	51
超長期 (11-)	12,357	67.21	67.46	20.00	1.19	4.27	3.53	15.55	15.28	15.35	46
AAA~BB 格	73,668	90.42	90.65	6.97	1.01	2.40	2.27	5.55	5.47	5.52	43
短期 (1-3)	23,198	98.04	98.21	2.07	0.78	1.75	1.74	2.05	2.03	2.05	40
中期 (3-7)	27,433	94.80	95.02	4.58	0.98	2.21	2.16	4.45	4.40	4.45	43
長期 (7-)	23,038	77.55	77.83	14.76	1.27	3.52	3.10	11.59	11.40	11.49	49
長期 (7-11)	10,681	89.51	89.84	8.71	1.37	2.87	2.72	8.14	8.03	8.13	51
超長期 (11-)	12,357	67.21	67.46	20.00	1.19	4.27	3.53	15.55	15.28	15.35	46
AAA 格	11,943	93.38	93.53	5.46	0.81	2.03	1.95	4.44	4.39	4.42	27
短期 (1-3)	4,421	97.84	97.95	2.05	0.50	1.57	1.56	2.03	2.01	2.03	22
中期 (3-7)	5,307	95.35	95.49	4.35	0.86	2.01	1.97	4.26	4.21	4.25	27
長期 (7-)	2,214	79.77	80.03	14.92	1.32	3.21	2.85	10.84	10.68	10.73	36
長期 (7-11)	1,435	91.61	91.90	8.51	1.42	2.67	2.57	7.97	7.87	7.96	37
超長期 (11-)	779	57.94	58.17	26.72	1.12	4.78	3.67	19.19	18.84	18.77	34
AA 格	42,021	88.27	88.50	8.33	1.02	2.49	2.31	6.40	6.31	6.36	38
短期 (1-3)	11,177	98.16	98.33	2.06	0.77	1.69	1.67	2.04	2.02	2.04	34
中期 (3-7)	14,420	94.86	95.08	4.68	0.98	2.18	2.13	4.55	4.50	4.55	39
長期 (7-)	16,424	75.76	76.02	15.80	1.22	3.55	3.08	12.27	12.07	12.16	40
長期 (7-11)	6,640	89.63	89.93	8.76	1.30	2.77	2.63	8.22	8.11	8.21	41
超長期 (11-)	9,784	66.35	66.58	20.57	1.16	4.27	3.50	15.99	15.71	15.77	39
A 格	19,705	93.21	93.49	5.01	1.10	2.46	2.36	4.50	4.44	4.50	65
短期 (1-3)	7,599	97.97	98.20	2.11	0.95	1.94	1.93	2.08	2.06	2.08	59
中期 (3-7)	7,706	94.31	94.56	4.55	1.05	2.42	2.35	4.41	4.36	4.41	63
長期 (7-)	4,400	83.08	83.49	10.83	1.45	3.58	3.27	9.62	9.46	9.59	85
長期 (7-11)	2,605	88.05	88.46	8.68	1.51	3.26	3.06	8.04	7.92	8.03	86
超長期 (11-)	1,794	75.87	76.27	13.94	1.37	4.12	3.61	12.27	12.05	12.20	83
BBB 格	-	-	-	-	-	-	-	-	-	-	-
短期 (1-3)	-	-	-	-	-	-	-	-	-	-	-
中期 (3-7)	-	-	-	-	-	-	-	-	-	-	-
長期 (7-)	-	-	-	-	-	-	-	-	-	-	-
長期 (7-11)	-	-	-	-	-	-	-	-	-	-	-
超長期 (11-)	-	-	-	-	-	-	-	-	-	-	-
BB 格	-	-	-	-	-	-	-	-	-	-	-
短期 (1-3)	-	-	-	-	-	-	-	-	-	-	-
中期 (3-7)	-	-	-	-	-	-	-	-	-	-	-
長期 (7-)	-	-	-	-	-	-	-	-	-	-	-
長期 (7-11)	-	-	-	-	-	-	-	-	-	-	-
超長期 (11-)	-	-	-	-	-	-	-	-	-	-	-
B 格以下	-	-	-	-	-	-	-	-	-	-	-
短期 (1-3)	-	-	-	-	-	-	-	-	-	-	-
中期 (3-7)	-	-	-	-	-	-	-	-	-	-	-
長期 (7-)	-	-	-	-	-	-	-	-	-	-	-
長期 (7-11)	-	-	-	-	-	-	-	-	-	-	-
超長期 (11-)	-	-	-	-	-	-	-	-	-	-	-
格付なし	-	-	-	-	-	-	-	-	-	-	-
短期 (1-3)	-	-	-	-	-	-	-	-	-	-	-
中期 (3-7)	-	-	-	-	-	-	-	-	-	-	-
長期 (7-)	-	-	-	-	-	-	-	-	-	-	-
長期 (7-11)	-	-	-	-	-	-	-	-	-	-	-
超長期 (11-)	-	-	-	-	-	-	-	-	-	-	-

出所:NFRC

- 格付は、格付会社 4 社の最高格付をもとに分類

## 事業債 最高格付別・ポートフォリオ指標 (2026年3月末)

	額面 (10億円)	時価単価 (円)	利含単価 (円)	残存年数 (年)	利率 (%)	単利 (%)	複利 (%)	Dur (年)	M-Dur	E-Dur	Tspd (bp)
AAA～AA格	53,392	89.33	89.54	7.70	0.96	2.38	2.22	5.94	5.86	5.90	35
短期 (1-3)	14,772	98.19	98.33	1.95	0.67	1.63	1.61	1.93	1.91	1.93	30
中期 (3-7)	19,894	95.04	95.24	4.50	0.92	2.11	2.07	4.39	4.34	4.38	35
長期 (7-)	18,725	76.29	76.55	15.64	1.22	3.50	3.05	12.06	11.86	11.94	39
長期 (7-11)	8,129	90.00	90.30	8.67	1.31	2.74	2.61	8.13	8.03	8.13	40
超長期 (11-)	10,597	65.78	66.01	20.99	1.16	4.30	3.51	16.17	15.89	15.95	38
AAA～A格	70,652	90.15	90.37	7.08	0.98	2.40	2.26	5.62	5.54	5.59	42
短期 (1-3)	20,468	98.11	98.27	1.97	0.72	1.70	1.68	1.95	1.93	1.95	37
中期 (3-7)	27,303	94.83	95.05	4.49	0.94	2.19	2.14	4.37	4.32	4.37	42
長期 (7-)	22,882	77.44	77.73	14.75	1.25	3.51	3.09	11.57	11.39	11.48	48
長期 (7-11)	10,573	89.53	89.85	8.64	1.34	2.85	2.71	8.09	7.99	8.09	50
超長期 (11-)	12,309	67.06	67.31	19.99	1.17	4.27	3.53	15.56	15.29	15.36	45
AAA～BBB格	70,652	90.15	90.37	7.08	0.98	2.40	2.26	5.62	5.54	5.59	42
短期 (1-3)	20,468	98.11	98.27	1.97	0.72	1.70	1.68	1.95	1.93	1.95	37
中期 (3-7)	27,303	94.83	95.05	4.49	0.94	2.19	2.14	4.37	4.32	4.37	42
長期 (7-)	22,882	77.44	77.73	14.75	1.25	3.51	3.09	11.57	11.39	11.48	48
長期 (7-11)	10,573	89.53	89.85	8.64	1.34	2.85	2.71	8.09	7.99	8.09	50
超長期 (11-)	12,309	67.06	67.31	19.99	1.17	4.27	3.53	15.56	15.29	15.36	45
AAA～BB格	70,652	90.15	90.37	7.08	0.98	2.40	2.26	5.62	5.54	5.59	42
短期 (1-3)	20,468	98.11	98.27	1.97	0.72	1.70	1.68	1.95	1.93	1.95	37
中期 (3-7)	27,303	94.83	95.05	4.49	0.94	2.19	2.14	4.37	4.32	4.37	42
長期 (7-)	22,882	77.44	77.73	14.75	1.25	3.51	3.09	11.57	11.39	11.48	48
長期 (7-11)	10,573	89.53	89.85	8.64	1.34	2.85	2.71	8.09	7.99	8.09	50
超長期 (11-)	12,309	67.06	67.31	19.99	1.17	4.27	3.53	15.56	15.29	15.36	45
AAA格	11,888	93.35	93.50	5.43	0.80	2.02	1.94	4.41	4.36	4.39	27
短期 (1-3)	4,231	97.95	98.05	1.96	0.49	1.55	1.54	1.95	1.93	1.95	23
中期 (3-7)	5,387	95.36	95.50	4.25	0.82	1.99	1.95	4.16	4.12	4.16	27
長期 (7-)	2,269	80.03	80.30	14.72	1.30	3.19	2.83	10.73	10.57	10.62	36
長期 (7-11)	1,490	91.57	91.86	8.46	1.40	2.66	2.56	7.93	7.83	7.92	37
超長期 (11-)	779	57.94	58.17	26.72	1.12	4.78	3.67	19.19	18.84	18.77	34
AA格	41,504	88.18	88.40	8.35	1.01	2.49	2.31	6.40	6.31	6.36	37
短期 (1-3)	10,541	98.28	98.44	1.94	0.75	1.65	1.64	1.92	1.90	1.92	33
中期 (3-7)	14,507	94.92	95.15	4.60	0.96	2.16	2.11	4.47	4.42	4.47	38
長期 (7-)	16,456	75.78	76.03	15.77	1.21	3.55	3.08	12.25	12.05	12.13	40
長期 (7-11)	6,638	89.64	89.95	8.72	1.29	2.76	2.62	8.18	8.08	8.17	41
超長期 (11-)	9,818	66.40	66.63	20.54	1.16	4.27	3.50	15.97	15.68	15.75	39
A格	17,260	92.67	92.93	5.17	1.03	2.46	2.36	4.65	4.59	4.64	63
短期 (1-3)	5,695	97.92	98.10	2.03	0.83	1.88	1.86	2.01	1.99	2.01	53
中期 (3-7)	7,409	94.27	94.52	4.46	1.00	2.39	2.32	4.33	4.28	4.33	61
長期 (7-)	4,156	82.63	83.03	10.71	1.38	3.57	3.25	9.56	9.41	9.54	84
長期 (7-11)	2,444	87.96	88.37	8.56	1.46	3.24	3.04	7.96	7.84	7.95	85
超長期 (11-)	1,712	75.02	75.40	13.78	1.26	4.12	3.59	12.25	12.04	12.20	82
BBB格	-	-	-	-	-	-	-	-	-	-	-
短期 (1-3)	-	-	-	-	-	-	-	-	-	-	-
中期 (3-7)	-	-	-	-	-	-	-	-	-	-	-
長期 (7-)	-	-	-	-	-	-	-	-	-	-	-
長期 (7-11)	-	-	-	-	-	-	-	-	-	-	-
超長期 (11-)	-	-	-	-	-	-	-	-	-	-	-
BB格	-	-	-	-	-	-	-	-	-	-	-
短期 (1-3)	-	-	-	-	-	-	-	-	-	-	-
中期 (3-7)	-	-	-	-	-	-	-	-	-	-	-
長期 (7-)	-	-	-	-	-	-	-	-	-	-	-
長期 (7-11)	-	-	-	-	-	-	-	-	-	-	-
超長期 (11-)	-	-	-	-	-	-	-	-	-	-	-
B格以下	-	-	-	-	-	-	-	-	-	-	-
短期 (1-3)	-	-	-	-	-	-	-	-	-	-	-
中期 (3-7)	-	-	-	-	-	-	-	-	-	-	-
長期 (7-)	-	-	-	-	-	-	-	-	-	-	-
長期 (7-11)	-	-	-	-	-	-	-	-	-	-	-
超長期 (11-)	-	-	-	-	-	-	-	-	-	-	-
格付なし	-	-	-	-	-	-	-	-	-	-	-
短期 (1-3)	-	-	-	-	-	-	-	-	-	-	-
中期 (3-7)	-	-	-	-	-	-	-	-	-	-	-
長期 (7-)	-	-	-	-	-	-	-	-	-	-	-
長期 (7-11)	-	-	-	-	-	-	-	-	-	-	-
超長期 (11-)	-	-	-	-	-	-	-	-	-	-	-

出所:NFRC

- 格付は、格付会社4社の最高格付をもとに分類

事業債 最高格付別・ポートフォリオ指標 (2026年3月末、4月ポートフォリオ)

	額面 (10億円)	時価単価 (円)	利含単価 (円)	残存年数 (年)	利率 (%)	単利 (%)	複利 (%)	Dur (年)	M-Dur	E-Dur	Tspd (bp)
AAA~AA 格	53,108	89.27	89.48	7.77	0.97	2.39	2.23	6.00	5.92	5.97	35
短期 (1-3)	14,989	98.05	98.20	2.06	0.68	1.65	1.64	2.04	2.02	2.04	30
中期 (3-7)	19,535	94.98	95.18	4.60	0.94	2.13	2.08	4.47	4.42	4.47	35
長期 (7-)	18,584	76.19	76.45	15.71	1.23	3.51	3.06	12.11	11.91	11.99	39
長期 (7-11)	8,023	89.96	90.26	8.72	1.32	2.75	2.61	8.17	8.07	8.17	40
超長期 (11-)	10,562	65.73	65.96	21.02	1.16	4.30	3.52	16.20	15.91	15.97	38
AAA~A 格	70,178	90.09	90.31	7.15	0.99	2.41	2.27	5.68	5.60	5.65	42
短期 (1-3)	20,740	97.99	98.15	2.08	0.73	1.72	1.71	2.06	2.04	2.06	37
中期 (3-7)	26,741	94.77	94.98	4.59	0.97	2.20	2.15	4.46	4.41	4.46	42
長期 (7-)	22,698	77.35	77.64	14.82	1.26	3.52	3.09	11.63	11.44	11.53	48
長期 (7-11)	10,468	89.47	89.79	8.71	1.35	2.86	2.71	8.15	8.04	8.14	50
超長期 (11-)	12,230	66.99	67.23	20.05	1.18	4.28	3.53	15.60	15.33	15.40	45
AAA~BBB 格	70,178	90.09	90.31	7.15	0.99	2.41	2.27	5.68	5.60	5.65	42
短期 (1-3)	20,740	97.99	98.15	2.08	0.73	1.72	1.71	2.06	2.04	2.06	37
中期 (3-7)	26,741	94.77	94.98	4.59	0.97	2.20	2.15	4.46	4.41	4.46	42
長期 (7-)	22,698	77.35	77.64	14.82	1.26	3.52	3.09	11.63	11.44	11.53	48
長期 (7-11)	10,468	89.47	89.79	8.71	1.35	2.86	2.71	8.15	8.04	8.14	50
超長期 (11-)	12,230	66.99	67.23	20.05	1.18	4.28	3.53	15.60	15.33	15.40	45
AAA~BB 格	70,178	90.09	90.31	7.15	0.99	2.41	2.27	5.68	5.60	5.65	42
短期 (1-3)	20,740	97.99	98.15	2.08	0.73	1.72	1.71	2.06	2.04	2.06	37
中期 (3-7)	26,741	94.77	94.98	4.59	0.97	2.20	2.15	4.46	4.41	4.46	42
長期 (7-)	22,698	77.35	77.64	14.82	1.26	3.52	3.09	11.63	11.44	11.53	48
長期 (7-11)	10,468	89.47	89.79	8.71	1.35	2.86	2.71	8.15	8.04	8.14	50
超長期 (11-)	12,230	66.99	67.23	20.05	1.18	4.28	3.53	15.60	15.33	15.40	45
AAA 格	11,943	93.38	93.53	5.46	0.81	2.03	1.95	4.44	4.39	4.42	27
短期 (1-3)	4,421	97.84	97.95	2.05	0.50	1.57	1.56	2.03	2.01	2.03	22
中期 (3-7)	5,307	95.35	95.49	4.35	0.86	2.01	1.97	4.26	4.21	4.25	27
長期 (7-)	2,214	79.77	80.03	14.92	1.32	3.21	2.85	10.84	10.68	10.73	36
長期 (7-11)	1,435	91.61	91.90	8.51	1.42	2.67	2.57	7.97	7.87	7.96	37
超長期 (11-)	779	57.94	58.17	26.72	1.12	4.78	3.67	19.19	18.84	18.77	34
AA 格	41,166	88.08	88.30	8.44	1.01	2.51	2.32	6.48	6.39	6.44	37
短期 (1-3)	10,568	98.14	98.30	2.06	0.76	1.68	1.67	2.04	2.03	2.04	33
中期 (3-7)	14,228	94.84	95.06	4.69	0.97	2.18	2.12	4.55	4.50	4.55	38
長期 (7-)	16,370	75.71	75.97	15.82	1.22	3.55	3.09	12.29	12.09	12.17	40
長期 (7-11)	6,587	89.60	89.90	8.76	1.30	2.76	2.63	8.22	8.11	8.21	41
超長期 (11-)	9,783	66.35	66.58	20.57	1.16	4.27	3.50	15.99	15.71	15.77	39
A 格	17,069	92.63	92.90	5.24	1.05	2.48	2.37	4.72	4.65	4.71	64
短期 (1-3)	5,750	97.84	98.04	2.12	0.86	1.90	1.89	2.10	2.08	2.10	54
中期 (3-7)	7,206	94.20	94.44	4.56	1.02	2.41	2.34	4.43	4.38	4.43	62
長期 (7-)	4,113	82.60	83.00	10.78	1.39	3.57	3.25	9.62	9.46	9.59	83
長期 (7-11)	2,445	87.84	88.25	8.68	1.47	3.25	3.05	8.06	7.93	8.05	84
超長期 (11-)	1,668	74.92	75.29	13.85	1.27	4.13	3.60	12.31	12.09	12.25	82
BBB 格	-	-	-	-	-	-	-	-	-	-	-
短期 (1-3)	-	-	-	-	-	-	-	-	-	-	-
中期 (3-7)	-	-	-	-	-	-	-	-	-	-	-
長期 (7-)	-	-	-	-	-	-	-	-	-	-	-
長期 (7-11)	-	-	-	-	-	-	-	-	-	-	-
超長期 (11-)	-	-	-	-	-	-	-	-	-	-	-
BB 格	-	-	-	-	-	-	-	-	-	-	-
短期 (1-3)	-	-	-	-	-	-	-	-	-	-	-
中期 (3-7)	-	-	-	-	-	-	-	-	-	-	-
長期 (7-)	-	-	-	-	-	-	-	-	-	-	-
長期 (7-11)	-	-	-	-	-	-	-	-	-	-	-
超長期 (11-)	-	-	-	-	-	-	-	-	-	-	-
B 格以下	-	-	-	-	-	-	-	-	-	-	-
短期 (1-3)	-	-	-	-	-	-	-	-	-	-	-
中期 (3-7)	-	-	-	-	-	-	-	-	-	-	-
長期 (7-)	-	-	-	-	-	-	-	-	-	-	-
長期 (7-11)	-	-	-	-	-	-	-	-	-	-	-
超長期 (11-)	-	-	-	-	-	-	-	-	-	-	-
格付なし	-	-	-	-	-	-	-	-	-	-	-
短期 (1-3)	-	-	-	-	-	-	-	-	-	-	-
中期 (3-7)	-	-	-	-	-	-	-	-	-	-	-
長期 (7-)	-	-	-	-	-	-	-	-	-	-	-
長期 (7-11)	-	-	-	-	-	-	-	-	-	-	-
超長期 (11-)	-	-	-	-	-	-	-	-	-	-	-

出所:NFRC

- 格付は、格付会社4社の最高格付をもとに分類

## 事業債 最低格付別・ポートフォリオ指標 (2026年3月末)

	額面 (10億円)	時価単価 (円)	利含単価 (円)	残存年数 (年)	利率 (%)	単利 (%)	複利 (%)	Dur (年)	M-Dur	E-Dur	Tspd (bp)
AAA~AA格	14,483	91.09	91.30	6.59	0.91	2.27	2.15	5.17	5.10	5.14	37
短期(1-3)	4,712	97.95	98.09	1.98	0.61	1.67	1.65	1.97	1.95	1.97	33
中期(3-7)	5,809	94.96	95.20	4.51	0.94	2.16	2.11	4.38	4.34	4.38	39
長期(7-)	3,962	77.24	77.51	15.14	1.20	3.38	2.97	11.40	11.22	11.29	40
長期(7-11)	2,055	90.49	90.84	8.60	1.36	2.73	2.61	8.06	7.96	8.05	41
超長期(11-)	1,907	62.96	63.14	22.17	1.03	4.39	3.53	16.58	16.28	16.31	40
AAA~A格	69,294	90.04	90.26	7.14	0.97	2.40	2.26	5.65	5.58	5.63	42
短期(1-3)	19,869	98.09	98.25	1.96	0.70	1.69	1.67	1.94	1.93	1.94	36
中期(3-7)	26,669	94.83	95.04	4.50	0.94	2.19	2.13	4.37	4.33	4.37	42
長期(7-)	22,756	77.40	77.69	14.77	1.25	3.51	3.09	11.58	11.40	11.49	48
長期(7-11)	10,512	89.51	89.83	8.64	1.34	2.85	2.71	8.10	7.99	8.09	50
超長期(11-)	12,244	67.01	67.26	20.02	1.17	4.27	3.52	15.59	15.31	15.38	45
AAA~BBB格	70,412	90.12	90.34	7.09	0.97	2.40	2.26	5.62	5.55	5.59	42
短期(1-3)	20,308	98.10	98.25	1.96	0.70	1.69	1.68	1.95	1.93	1.95	36
中期(3-7)	27,248	94.82	95.04	4.49	0.94	2.19	2.14	4.37	4.33	4.37	42
長期(7-)	22,857	77.44	77.72	14.75	1.25	3.51	3.09	11.57	11.39	11.48	48
長期(7-11)	10,573	89.53	89.85	8.64	1.34	2.85	2.71	8.09	7.99	8.09	50
超長期(11-)	12,284	67.03	67.28	20.00	1.17	4.27	3.52	15.57	15.30	15.37	45
AAA~BB格	70,652	90.15	90.37	7.08	0.98	2.40	2.26	5.62	5.54	5.59	42
短期(1-3)	20,468	98.11	98.27	1.97	0.72	1.70	1.68	1.95	1.93	1.95	37
中期(3-7)	27,303	94.83	95.05	4.49	0.94	2.19	2.14	4.37	4.32	4.37	42
長期(7-)	22,882	77.44	77.73	14.75	1.25	3.51	3.09	11.57	11.39	11.48	48
長期(7-11)	10,573	89.53	89.85	8.64	1.34	2.85	2.71	8.09	7.99	8.09	50
超長期(11-)	12,309	67.06	67.31	19.99	1.17	4.27	3.53	15.56	15.29	15.36	45
AAA格	-	-	-	-	-	-	-	-	-	-	-
短期(1-3)	-	-	-	-	-	-	-	-	-	-	-
中期(3-7)	-	-	-	-	-	-	-	-	-	-	-
長期(7-)	-	-	-	-	-	-	-	-	-	-	-
長期(7-11)	-	-	-	-	-	-	-	-	-	-	-
超長期(11-)	-	-	-	-	-	-	-	-	-	-	-
AA格	14,483	91.09	91.30	6.59	0.91	2.27	2.15	5.17	5.10	5.14	37
短期(1-3)	4,712	97.95	98.09	1.98	0.61	1.67	1.65	1.97	1.95	1.97	33
中期(3-7)	5,809	94.96	95.20	4.51	0.94	2.16	2.11	4.38	4.34	4.38	39
長期(7-)	3,962	77.24	77.51	15.14	1.20	3.38	2.97	11.40	11.22	11.29	40
長期(7-11)	2,055	90.49	90.84	8.60	1.36	2.73	2.61	8.06	7.96	8.05	41
超長期(11-)	1,907	62.96	63.14	22.17	1.03	4.39	3.53	16.58	16.28	16.31	40
A格	54,811	89.76	89.99	7.29	0.99	2.44	2.29	5.78	5.70	5.76	43
短期(1-3)	15,157	98.14	98.29	1.96	0.73	1.69	1.68	1.94	1.92	1.94	37
中期(3-7)	20,859	94.79	94.99	4.49	0.94	2.19	2.14	4.37	4.33	4.37	43
長期(7-)	18,794	77.44	77.73	14.69	1.26	3.54	3.11	11.62	11.44	11.53	49
長期(7-11)	8,458	89.27	89.59	8.65	1.34	2.88	2.73	8.10	7.99	8.10	53
超長期(11-)	10,336	67.76	68.02	19.63	1.20	4.25	3.52	15.42	15.14	15.23	46
BBB格	1,119	95.22	95.47	3.98	1.01	2.21	2.16	3.74	3.70	3.74	56
短期(1-3)	439	98.14	98.37	1.97	0.93	1.90	1.89	1.95	1.93	1.95	57
中期(3-7)	579	94.71	94.97	4.41	1.01	2.31	2.25	4.28	4.24	4.28	55
長期(7-)	100	85.35	85.67	10.24	1.36	3.17	2.93	9.29	9.15	9.28	56
長期(7-11)	60	92.91	93.35	8.60	1.65	2.73	2.64	7.96	7.86	7.95	44
超長期(11-)	40	73.93	74.09	12.70	0.93	4.02	3.47	11.82	11.62	11.79	78
BB格	240	97.68	98.10	4.16	2.26	2.55	2.51	3.67	3.62	3.66	89
短期(1-3)	160	100.04	100.35	2.68	2.32	2.30	2.30	2.60	2.58	2.60	84
中期(3-7)	55	98.26	98.79	3.93	2.06	2.54	2.52	3.77	3.72	3.77	88
長期(7-)	25	81.33	82.13	14.16	2.37	4.53	4.12	11.72	11.48	11.64	132
長期(7-11)	-	-	-	-	-	-	-	-	-	-	-
超長期(11-)	25	81.33	82.13	14.16	2.37	4.53	4.12	11.72	11.48	11.64	132
B格以下	-	-	-	-	-	-	-	-	-	-	-
短期(1-3)	-	-	-	-	-	-	-	-	-	-	-
中期(3-7)	-	-	-	-	-	-	-	-	-	-	-
長期(7-)	-	-	-	-	-	-	-	-	-	-	-
長期(7-11)	-	-	-	-	-	-	-	-	-	-	-
超長期(11-)	-	-	-	-	-	-	-	-	-	-	-
格付なし	-	-	-	-	-	-	-	-	-	-	-
短期(1-3)	-	-	-	-	-	-	-	-	-	-	-
中期(3-7)	-	-	-	-	-	-	-	-	-	-	-
長期(7-)	-	-	-	-	-	-	-	-	-	-	-
長期(7-11)	-	-	-	-	-	-	-	-	-	-	-
超長期(11-)	-	-	-	-	-	-	-	-	-	-	-

出所:NFRC

- 格付は、格付会社4社の最低格付をもとに分類

## 事業債 最低格付別・ポートフォリオ指標 (2026年3月末、4月ポートフォリオ)

	額面 (10億円)	時価単価 (円)	利含単価 (円)	残存年数 (年)	利率 (%)	単利 (%)	複利 (%)	Dur (年)	M-Dur	E-Dur	Tspd (bp)
AAA~AA格	14,597	91.13	91.34	6.61	0.92	2.28	2.15	5.20	5.13	5.17	37
短期(1-3)	4,945	97.82	97.96	2.10	0.63	1.69	1.68	2.08	2.06	2.08	33
中期(3-7)	5,772	94.92	95.16	4.63	0.99	2.18	2.13	4.50	4.45	4.50	39
長期(7-)	3,881	76.96	77.23	15.31	1.21	3.40	2.98	11.52	11.33	11.40	40
長期(7-11)	1,974	90.50	90.84	8.67	1.37	2.74	2.61	8.11	8.01	8.11	41
超長期(11-)	1,907	62.96	63.14	22.17	1.03	4.39	3.53	16.58	16.28	16.31	40
AAA~A格	68,819	89.98	90.20	7.22	0.99	2.42	2.27	5.72	5.64	5.69	42
短期(1-3)	20,121	97.98	98.13	2.07	0.71	1.71	1.70	2.05	2.03	2.05	36
中期(3-7)	26,126	94.76	94.98	4.59	0.96	2.20	2.15	4.46	4.42	4.46	42
長期(7-)	22,572	77.31	77.60	14.84	1.26	3.52	3.09	11.64	11.45	11.54	48
長期(7-11)	10,407	89.45	89.77	8.71	1.35	2.86	2.71	8.15	8.04	8.14	50
超長期(11-)	12,165	66.93	67.18	20.08	1.17	4.28	3.53	15.63	15.35	15.42	45
AAA~BBB格	69,938	90.06	90.28	7.16	0.99	2.41	2.27	5.69	5.61	5.66	42
短期(1-3)	20,580	97.98	98.13	2.07	0.72	1.71	1.70	2.05	2.03	2.05	36
中期(3-7)	26,686	94.76	94.97	4.59	0.96	2.20	2.15	4.46	4.41	4.46	42
長期(7-)	22,673	77.35	77.63	14.82	1.26	3.52	3.09	11.63	11.44	11.53	48
長期(7-11)	10,468	89.47	89.79	8.71	1.35	2.86	2.71	8.15	8.04	8.14	50
超長期(11-)	12,205	66.96	67.20	20.06	1.17	4.28	3.53	15.61	15.34	15.41	45
AAA~BB格	70,178	90.09	90.31	7.15	0.99	2.41	2.27	5.68	5.60	5.65	42
短期(1-3)	20,740	97.99	98.15	2.08	0.73	1.72	1.71	2.06	2.04	2.06	37
中期(3-7)	26,741	94.77	94.98	4.59	0.97	2.20	2.15	4.46	4.41	4.46	42
長期(7-)	22,698	77.35	77.64	14.82	1.26	3.52	3.09	11.63	11.44	11.53	48
長期(7-11)	10,468	89.47	89.79	8.71	1.35	2.86	2.71	8.15	8.04	8.14	50
超長期(11-)	12,230	66.99	67.23	20.05	1.18	4.28	3.53	15.60	15.33	15.40	45
AAA格	-	-	-	-	-	-	-	-	-	-	-
短期(1-3)	-	-	-	-	-	-	-	-	-	-	-
中期(3-7)	-	-	-	-	-	-	-	-	-	-	-
長期(7-)	-	-	-	-	-	-	-	-	-	-	-
長期(7-11)	-	-	-	-	-	-	-	-	-	-	-
超長期(11-)	-	-	-	-	-	-	-	-	-	-	-
AA格	14,597	91.13	91.34	6.61	0.92	2.28	2.15	5.20	5.13	5.17	37
短期(1-3)	4,945	97.82	97.96	2.10	0.63	1.69	1.68	2.08	2.06	2.08	33
中期(3-7)	5,772	94.92	95.16	4.63	0.99	2.18	2.13	4.50	4.45	4.50	39
長期(7-)	3,881	76.96	77.23	15.31	1.21	3.40	2.98	11.52	11.33	11.40	40
長期(7-11)	1,974	90.50	90.84	8.67	1.37	2.74	2.61	8.11	8.01	8.11	41
超長期(11-)	1,907	62.96	63.14	22.17	1.03	4.39	3.53	16.58	16.28	16.31	40
A格	54,222	89.67	89.89	7.38	1.00	2.46	2.30	5.86	5.78	5.84	43
短期(1-3)	15,176	98.03	98.19	2.07	0.74	1.72	1.70	2.04	2.03	2.04	37
中期(3-7)	20,354	94.72	94.93	4.58	0.96	2.21	2.15	4.45	4.41	4.45	43
長期(7-)	18,691	77.39	77.67	14.74	1.27	3.55	3.12	11.66	11.47	11.57	49
長期(7-11)	8,434	89.20	89.52	8.72	1.35	2.89	2.74	8.16	8.05	8.15	53
超長期(11-)	10,257	67.67	67.93	19.69	1.20	4.26	3.53	15.46	15.19	15.27	46
BBB格	1,119	95.22	95.47	3.98	1.01	2.21	2.16	3.74	3.70	3.74	56
短期(1-3)	459	98.08	98.32	2.02	0.93	1.90	1.89	2.00	1.98	2.00	56
中期(3-7)	559	94.64	94.89	4.46	1.01	2.32	2.26	4.33	4.28	4.33	55
長期(7-)	100	85.35	85.67	10.24	1.36	3.17	2.93	9.29	9.15	9.28	56
長期(7-11)	60	92.91	93.35	8.60	1.65	2.73	2.64	7.96	7.86	7.95	44
超長期(11-)	40	73.93	74.09	12.70	0.93	4.02	3.47	11.82	11.62	11.79	78
BB格	240	97.68	98.10	4.16	2.26	2.55	2.51	3.67	3.62	3.66	89
短期(1-3)	160	100.04	100.35	2.68	2.32	2.30	2.30	2.60	2.58	2.60	84
中期(3-7)	55	98.26	98.79	3.93	2.06	2.54	2.52	3.77	3.72	3.77	88
長期(7-)	25	81.33	82.13	14.16	2.37	4.53	4.12	11.72	11.48	11.64	132
長期(7-11)	-	-	-	-	-	-	-	-	-	-	-
超長期(11-)	25	81.33	82.13	14.16	2.37	4.53	4.12	11.72	11.48	11.64	132
B格以下	-	-	-	-	-	-	-	-	-	-	-
短期(1-3)	-	-	-	-	-	-	-	-	-	-	-
中期(3-7)	-	-	-	-	-	-	-	-	-	-	-
長期(7-)	-	-	-	-	-	-	-	-	-	-	-
長期(7-11)	-	-	-	-	-	-	-	-	-	-	-
超長期(11-)	-	-	-	-	-	-	-	-	-	-	-
格付なし	-	-	-	-	-	-	-	-	-	-	-
短期(1-3)	-	-	-	-	-	-	-	-	-	-	-
中期(3-7)	-	-	-	-	-	-	-	-	-	-	-
長期(7-)	-	-	-	-	-	-	-	-	-	-	-
長期(7-11)	-	-	-	-	-	-	-	-	-	-	-
超長期(11-)	-	-	-	-	-	-	-	-	-	-	-

出所:NFRC

- 格付は、格付会社4社の最低格付をもとに分類

## 事業債 R&amp;I 格付別・ポートフォリオ指標 (2026年3月末)

	額面 (10億円)	時価単価 (円)	利含単価 (円)	残存年数 (年)	利率 (%)	単利 (%)	複利 (%)	Dur (年)	M-Dur	E-Dur	Tspd (bp)
AAA~AA 格	43,252	88.83	89.03	8.18	0.99	2.39	2.22	6.19	6.10	6.14	32
短期 (1-3)	11,562	98.28	98.42	1.96	0.70	1.60	1.59	1.94	1.93	1.94	27
中期 (3-7)	15,513	95.36	95.56	4.49	0.95	2.07	2.03	4.37	4.33	4.37	31
長期 (7-)	16,177	75.81	76.06	16.16	1.23	3.51	3.04	12.30	12.10	12.17	36
長期 (7-11)	6,850	90.17	90.45	8.68	1.30	2.70	2.58	8.15	8.05	8.14	37
超長期 (11-)	9,327	65.26	65.48	21.65	1.18	4.32	3.52	16.50	16.21	16.26	36
AAA~A 格	64,526	89.83	90.05	7.33	0.98	2.41	2.26	5.76	5.68	5.73	40
短期 (1-3)	18,220	98.15	98.30	1.97	0.71	1.67	1.66	1.95	1.93	1.95	35
中期 (3-7)	24,423	94.91	95.12	4.50	0.94	2.17	2.11	4.38	4.33	4.38	40
長期 (7-)	21,883	77.22	77.51	14.94	1.26	3.52	3.09	11.67	11.48	11.57	47
長期 (7-11)	10,016	89.56	89.89	8.66	1.34	2.84	2.69	8.11	8.00	8.10	49
超長期 (11-)	11,867	66.81	67.06	20.24	1.19	4.29	3.54	15.70	15.42	15.49	45
AAA~BBB 格	64,896	89.85	90.07	7.30	0.98	2.41	2.26	5.74	5.67	5.71	41
短期 (1-3)	18,378	98.14	98.30	1.97	0.72	1.68	1.67	1.95	1.93	1.95	35
中期 (3-7)	24,615	94.90	95.12	4.50	0.94	2.17	2.12	4.38	4.33	4.38	40
長期 (7-)	21,903	77.22	77.50	14.94	1.26	3.52	3.09	11.67	11.48	11.57	47
長期 (7-11)	10,016	89.56	89.89	8.66	1.34	2.84	2.69	8.11	8.00	8.10	49
超長期 (11-)	11,887	66.82	67.07	20.23	1.19	4.29	3.54	15.69	15.41	15.49	45
AAA~BB 格	64,896	89.85	90.07	7.30	0.98	2.41	2.26	5.74	5.67	5.71	41
短期 (1-3)	18,378	98.14	98.30	1.97	0.72	1.68	1.67	1.95	1.93	1.95	35
中期 (3-7)	24,615	94.90	95.12	4.50	0.94	2.17	2.12	4.38	4.33	4.38	40
長期 (7-)	21,903	77.22	77.50	14.94	1.26	3.52	3.09	11.67	11.48	11.57	47
長期 (7-11)	10,016	89.56	89.89	8.66	1.34	2.84	2.69	8.11	8.00	8.10	49
超長期 (11-)	11,887	66.82	67.07	20.23	1.19	4.29	3.54	15.69	15.41	15.49	45
AAA 格	1,005	96.11	96.31	3.37	0.67	1.80	1.77	3.22	3.19	3.22	26
短期 (1-3)	554	98.29	98.47	1.80	0.56	1.55	1.54	1.79	1.78	1.79	25
中期 (3-7)	341	95.25	95.48	4.21	0.77	1.98	1.94	4.12	4.08	4.12	26
長期 (7-)	110	87.79	87.99	8.68	0.94	2.66	2.50	8.25	8.14	8.24	28
長期 (7-11)	100	88.65	88.86	8.43	0.97	2.61	2.47	8.03	7.93	8.02	28
超長期 (11-)	10	79.12	79.33	11.17	0.65	3.19	2.85	10.70	10.55	10.69	32
AA 格	42,247	88.65	88.85	8.29	1.00	2.40	2.23	6.26	6.18	6.22	32
短期 (1-3)	11,008	98.28	98.42	1.97	0.71	1.60	1.59	1.95	1.93	1.95	28
中期 (3-7)	15,172	95.36	95.56	4.50	0.95	2.07	2.03	4.38	4.33	4.37	31
長期 (7-)	16,067	75.72	75.97	16.21	1.24	3.51	3.05	12.33	12.13	12.20	36
長期 (7-11)	6,750	90.19	90.47	8.69	1.31	2.71	2.58	8.15	8.05	8.15	37
超長期 (11-)	9,317	65.24	65.47	21.66	1.18	4.32	3.52	16.51	16.22	16.26	36
A 格	21,274	91.86	92.12	5.59	0.97	2.45	2.33	4.92	4.85	4.91	57
短期 (1-3)	6,658	97.91	98.08	1.99	0.73	1.80	1.79	1.96	1.95	1.96	47
中期 (3-7)	8,910	94.13	94.37	4.52	0.93	2.34	2.27	4.39	4.34	4.39	55
長期 (7-)	5,706	81.25	81.63	11.48	1.32	3.56	3.21	10.02	9.85	9.98	75
長期 (7-11)	3,166	88.26	88.67	8.61	1.41	3.13	2.95	8.02	7.90	8.01	75
超長期 (11-)	2,540	72.51	72.85	15.05	1.20	4.21	3.61	13.05	12.81	12.97	76
BBB 格	370	94.47	94.77	3.72	1.13	2.50	2.42	3.45	3.40	3.44	87
短期 (1-3)	158	98.04	98.39	1.87	1.27	2.24	2.22	1.84	1.82	1.84	92
中期 (3-7)	192	93.91	94.17	4.26	1.04	2.58	2.50	4.14	4.09	4.14	82
長期 (7-)	20	71.68	71.84	13.08	0.93	4.32	3.68	12.12	11.90	12.08	94
長期 (7-11)	-	-	-	-	-	-	-	-	-	-	-
超長期 (11-)	20	71.68	71.84	13.08	0.93	4.32	3.68	12.12	11.90	12.08	94
BB 格	-	-	-	-	-	-	-	-	-	-	-
短期 (1-3)	-	-	-	-	-	-	-	-	-	-	-
中期 (3-7)	-	-	-	-	-	-	-	-	-	-	-
長期 (7-)	-	-	-	-	-	-	-	-	-	-	-
長期 (7-11)	-	-	-	-	-	-	-	-	-	-	-
超長期 (11-)	-	-	-	-	-	-	-	-	-	-	-
B 格以下	-	-	-	-	-	-	-	-	-	-	-
短期 (1-3)	-	-	-	-	-	-	-	-	-	-	-
中期 (3-7)	-	-	-	-	-	-	-	-	-	-	-
長期 (7-)	-	-	-	-	-	-	-	-	-	-	-
長期 (7-11)	-	-	-	-	-	-	-	-	-	-	-
超長期 (11-)	-	-	-	-	-	-	-	-	-	-	-
格付なし	5,756	93.49	93.71	4.58	0.90	2.32	2.23	4.21	4.16	4.21	57
短期 (1-3)	2,089	97.82	97.98	1.98	0.71	1.84	1.83	1.97	1.95	1.97	51
中期 (3-7)	2,689	94.15	94.39	4.45	0.94	2.37	2.30	4.33	4.28	4.33	59
長期 (7-)	979	82.42	82.73	10.48	1.17	3.35	3.04	9.51	9.36	9.49	65
長期 (7-11)	557	88.83	89.22	8.37	1.46	3.12	2.93	7.78	7.67	7.77	76
超長期 (11-)	422	73.96	74.17	13.26	0.79	3.72	3.21	12.25	12.06	12.22	48

出所:NFRC

- 格付は、R&Iの格付をもとに NFRC で分類

## 事業債 R&amp;I 格付別・ポートフォリオ指標 (2026年3月末、4月ポートフォリオ)

	額面 (10億円)	時価単価 (円)	利含単価 (円)	残存年数 (年)	利率 (%)	単利 (%)	複利 (%)	Dur (年)	M-Dur	E-Dur	Tspd (bp)
AAA~AA 格	43,052	88.78	88.98	8.24	1.00	2.40	2.23	6.24	6.16	6.20	32
短期 (1-3)	11,802	98.16	98.30	2.07	0.71	1.62	1.61	2.05	2.03	2.05	27
中期 (3-7)	15,193	95.31	95.51	4.59	0.98	2.09	2.04	4.46	4.42	4.46	31
長期 (7-)	16,057	75.71	75.95	16.23	1.24	3.52	3.05	12.35	12.15	12.22	36
長期 (7-11)	6,755	90.15	90.43	8.73	1.31	2.71	2.58	8.19	8.09	8.18	37
超長期 (11-)	9,302	65.22	65.45	21.68	1.18	4.32	3.52	16.52	16.23	16.28	36
AAA~A 格	64,131	89.77	89.99	7.39	1.00	2.42	2.27	5.82	5.74	5.79	40
短期 (1-3)	18,458	98.03	98.19	2.07	0.72	1.70	1.68	2.05	2.03	2.05	35
中期 (3-7)	24,010	94.86	95.07	4.59	0.97	2.18	2.13	4.47	4.42	4.47	40
長期 (7-)	21,663	77.09	77.38	15.02	1.26	3.53	3.10	11.73	11.54	11.63	47
長期 (7-11)	9,861	89.48	89.80	8.72	1.34	2.85	2.70	8.16	8.05	8.15	49
超長期 (11-)	11,802	66.74	66.99	20.29	1.19	4.30	3.54	15.73	15.45	15.52	45
AAA~BBB 格	64,501	89.80	90.02	7.37	1.00	2.42	2.27	5.80	5.72	5.77	41
短期 (1-3)	18,616	98.03	98.19	2.07	0.73	1.70	1.69	2.05	2.03	2.05	35
中期 (3-7)	24,202	94.85	95.06	4.59	0.97	2.19	2.13	4.46	4.42	4.46	41
長期 (7-)	21,683	77.09	77.37	15.02	1.26	3.53	3.10	11.73	11.54	11.63	47
長期 (7-11)	9,861	89.48	89.80	8.72	1.34	2.85	2.70	8.16	8.05	8.15	49
超長期 (11-)	11,822	66.75	67.00	20.28	1.19	4.30	3.54	15.73	15.45	15.52	45
AAA~BB 格	64,501	89.80	90.02	7.37	1.00	2.42	2.27	5.80	5.72	5.77	41
短期 (1-3)	18,616	98.03	98.19	2.07	0.73	1.70	1.69	2.05	2.03	2.05	35
中期 (3-7)	24,202	94.85	95.06	4.59	0.97	2.19	2.13	4.46	4.42	4.46	41
長期 (7-)	21,683	77.09	77.37	15.02	1.26	3.53	3.10	11.73	11.54	11.63	47
長期 (7-11)	9,861	89.48	89.80	8.72	1.34	2.85	2.70	8.16	8.05	8.15	49
超長期 (11-)	11,822	66.75	67.00	20.28	1.19	4.30	3.54	15.73	15.45	15.52	45
AAA 格	965	95.99	96.19	3.47	0.68	1.82	1.79	3.31	3.28	3.31	26
短期 (1-3)	574	98.07	98.26	1.99	0.58	1.58	1.57	1.97	1.95	1.97	25
中期 (3-7)	281	94.96	95.18	4.46	0.81	2.02	1.97	4.36	4.32	4.36	26
長期 (7-)	110	87.79	87.99	8.68	0.94	2.66	2.50	8.25	8.14	8.24	28
長期 (7-11)	100	88.65	88.86	8.43	0.97	2.61	2.47	8.03	7.93	8.02	28
超長期 (11-)	10	79.12	79.33	11.17	0.65	3.19	2.85	10.70	10.55	10.69	32
AA 格	42,087	88.61	88.81	8.35	1.01	2.41	2.24	6.31	6.23	6.27	32
短期 (1-3)	11,228	98.16	98.30	2.07	0.71	1.62	1.61	2.05	2.03	2.05	27
中期 (3-7)	14,912	95.31	95.51	4.59	0.98	2.09	2.04	4.46	4.42	4.46	31
長期 (7-)	15,947	75.62	75.87	16.29	1.24	3.52	3.05	12.38	12.18	12.25	36
長期 (7-11)	6,655	90.17	90.45	8.74	1.32	2.71	2.58	8.20	8.09	8.19	37
超長期 (11-)	9,292	65.21	65.43	21.69	1.19	4.32	3.52	16.53	16.24	16.28	36
A 格	21,079	91.80	92.05	5.66	0.99	2.46	2.35	4.98	4.92	4.97	58
短期 (1-3)	6,656	97.81	97.99	2.08	0.75	1.83	1.81	2.06	2.04	2.06	47
中期 (3-7)	8,817	94.08	94.32	4.61	0.96	2.35	2.29	4.48	4.42	4.47	56
長期 (7-)	5,606	81.07	81.45	11.55	1.32	3.58	3.22	10.08	9.92	10.05	75
長期 (7-11)	3,106	88.04	88.44	8.69	1.41	3.15	2.96	8.09	7.97	8.08	76
超長期 (11-)	2,500	72.41	72.76	15.12	1.21	4.22	3.61	13.09	12.86	13.01	75
BBB 格	370	94.47	94.77	3.72	1.13	2.50	2.42	3.45	3.40	3.44	87
短期 (1-3)	158	98.04	98.39	1.87	1.27	2.24	2.22	1.84	1.82	1.84	92
中期 (3-7)	192	93.91	94.17	4.26	1.04	2.58	2.50	4.14	4.09	4.14	82
長期 (7-)	20	71.68	71.84	13.08	0.93	4.32	3.68	12.12	11.90	12.08	94
長期 (7-11)	-	-	-	-	-	-	-	-	-	-	-
超長期 (11-)	20	71.68	71.84	13.08	0.93	4.32	3.68	12.12	11.90	12.08	94
BB 格	-	-	-	-	-	-	-	-	-	-	-
短期 (1-3)	-	-	-	-	-	-	-	-	-	-	-
中期 (3-7)	-	-	-	-	-	-	-	-	-	-	-
長期 (7-)	-	-	-	-	-	-	-	-	-	-	-
長期 (7-11)	-	-	-	-	-	-	-	-	-	-	-
超長期 (11-)	-	-	-	-	-	-	-	-	-	-	-
B 格以下	-	-	-	-	-	-	-	-	-	-	-
短期 (1-3)	-	-	-	-	-	-	-	-	-	-	-
中期 (3-7)	-	-	-	-	-	-	-	-	-	-	-
長期 (7-)	-	-	-	-	-	-	-	-	-	-	-
長期 (7-11)	-	-	-	-	-	-	-	-	-	-	-
超長期 (11-)	-	-	-	-	-	-	-	-	-	-	-
格付なし	5,676	93.40	93.62	4.70	0.91	2.33	2.25	4.32	4.27	4.32	57
短期 (1-3)	2,123	97.67	97.84	2.13	0.74	1.88	1.86	2.11	2.09	2.11	51
中期 (3-7)	2,539	93.99	94.21	4.55	0.93	2.37	2.31	4.42	4.37	4.42	58
長期 (7-)	1,015	83.00	83.31	10.47	1.23	3.34	3.03	9.49	9.34	9.47	65
長期 (7-11)	607	89.23	89.61	8.54	1.53	3.11	2.93	7.91	7.79	7.90	74
超長期 (11-)	408	73.74	73.94	13.33	0.79	3.73	3.22	12.32	12.13	12.29	48

出所:NFRC

- 格付は、R&Iの格付をもとに NFRC で分類

## 事業債 JCR 格付別・ポートフォリオ指標 (2026年3月末)

	額面 (10億円)	時価単価 (円)	利含単価 (円)	残存年数 (年)	利率 (%)	単利 (%)	複利 (%)	Dur (年)	M-Dur	E-Dur	Tspd (bp)
AAA~AA 格	32,368	92.13	92.32	5.78	0.85	2.23	2.12	4.87	4.81	4.86	38
短期 (1-3)	10,504	97.93	98.06	1.95	0.56	1.64	1.63	1.93	1.92	1.93	32
中期 (3-7)	13,654	94.64	94.83	4.44	0.84	2.14	2.09	4.34	4.29	4.34	38
長期 (7-)	8,210	80.52	80.81	12.90	1.23	3.30	2.96	10.49	10.33	10.42	47
長期 (7-11)	4,775	90.05	90.38	8.52	1.33	2.79	2.66	7.99	7.89	7.98	46
超長期 (11-)	3,435	67.27	67.52	18.98	1.08	4.26	3.52	15.14	14.87	14.96	49
AAA~A 格	43,789	92.12	92.34	5.68	0.91	2.32	2.21	4.86	4.80	4.85	46
短期 (1-3)	14,053	97.93	98.08	1.97	0.64	1.72	1.70	1.95	1.93	1.95	39
中期 (3-7)	18,486	94.48	94.69	4.45	0.89	2.22	2.17	4.34	4.29	4.34	46
長期 (7-)	11,250	80.97	81.30	12.31	1.27	3.41	3.07	10.24	10.08	10.19	60
長期 (7-11)	6,538	89.11	89.47	8.55	1.35	2.95	2.79	8.00	7.89	7.99	59
超長期 (11-)	4,712	69.67	69.97	17.54	1.16	4.23	3.56	14.22	13.97	14.08	61
AAA~BBB 格	43,789	92.12	92.34	5.68	0.91	2.32	2.21	4.86	4.80	4.85	46
短期 (1-3)	14,053	97.93	98.08	1.97	0.64	1.72	1.70	1.95	1.93	1.95	39
中期 (3-7)	18,486	94.48	94.69	4.45	0.89	2.22	2.17	4.34	4.29	4.34	46
長期 (7-)	11,250	80.97	81.30	12.31	1.27	3.41	3.07	10.24	10.08	10.19	60
長期 (7-11)	6,538	89.11	89.47	8.55	1.35	2.95	2.79	8.00	7.89	7.99	59
超長期 (11-)	4,712	69.67	69.97	17.54	1.16	4.23	3.56	14.22	13.97	14.08	61
AAA~BB 格	43,789	92.12	92.34	5.68	0.91	2.32	2.21	4.86	4.80	4.85	46
短期 (1-3)	14,053	97.93	98.08	1.97	0.64	1.72	1.70	1.95	1.93	1.95	39
中期 (3-7)	18,486	94.48	94.69	4.45	0.89	2.22	2.17	4.34	4.29	4.34	46
長期 (7-)	11,250	80.97	81.30	12.31	1.27	3.41	3.07	10.24	10.08	10.19	60
長期 (7-11)	6,538	89.11	89.47	8.55	1.35	2.95	2.79	8.00	7.89	7.99	59
超長期 (11-)	4,712	69.67	69.97	17.54	1.16	4.23	3.56	14.22	13.97	14.08	61
AAA 格	11,788	93.32	93.47	5.46	0.80	2.03	1.94	4.43	4.38	4.41	27
短期 (1-3)	4,151	97.95	98.05	1.97	0.49	1.55	1.54	1.95	1.94	1.95	22
中期 (3-7)	5,377	95.35	95.49	4.25	0.82	1.99	1.95	4.16	4.12	4.16	27
長期 (7-)	2,259	79.97	80.24	14.75	1.30	3.19	2.83	10.74	10.58	10.63	36
長期 (7-11)	1,480	91.56	91.85	8.45	1.40	2.66	2.55	7.93	7.83	7.92	37
超長期 (11-)	779	57.94	58.17	26.72	1.12	4.78	3.67	19.19	18.84	18.77	34
AA 格	20,580	91.44	91.67	5.96	0.88	2.34	2.22	5.13	5.07	5.12	44
短期 (1-3)	6,353	97.91	98.07	1.93	0.61	1.70	1.69	1.92	1.90	1.92	38
中期 (3-7)	8,277	94.18	94.40	4.57	0.85	2.24	2.17	4.45	4.40	4.45	45
長期 (7-)	5,950	80.73	81.03	12.19	1.20	3.35	3.00	10.39	10.23	10.35	51
長期 (7-11)	3,294	89.37	89.71	8.55	1.30	2.85	2.70	8.02	7.91	8.01	51
超長期 (11-)	2,656	70.01	70.26	16.71	1.06	4.14	3.48	14.15	13.91	14.04	52
A 格	11,421	92.10	92.39	5.38	1.09	2.58	2.47	4.82	4.75	4.81	71
短期 (1-3)	3,549	97.95	98.15	2.03	0.88	1.93	1.92	2.01	1.99	2.01	59
中期 (3-7)	4,832	94.03	94.31	4.48	1.03	2.47	2.40	4.34	4.29	4.34	69
長期 (7-)	3,040	82.19	82.62	10.73	1.40	3.69	3.36	9.59	9.43	9.56	94
長期 (7-11)	1,764	86.57	87.01	8.63	1.41	3.40	3.17	8.03	7.90	8.02	97
超長期 (11-)	1,277	76.14	76.56	13.64	1.40	4.16	3.66	12.04	11.82	11.98	90
BBB 格	-	-	-	-	-	-	-	-	-	-	-
短期 (1-3)	-	-	-	-	-	-	-	-	-	-	-
中期 (3-7)	-	-	-	-	-	-	-	-	-	-	-
長期 (7-)	-	-	-	-	-	-	-	-	-	-	-
長期 (7-11)	-	-	-	-	-	-	-	-	-	-	-
超長期 (11-)	-	-	-	-	-	-	-	-	-	-	-
BB 格	-	-	-	-	-	-	-	-	-	-	-
短期 (1-3)	-	-	-	-	-	-	-	-	-	-	-
中期 (3-7)	-	-	-	-	-	-	-	-	-	-	-
長期 (7-)	-	-	-	-	-	-	-	-	-	-	-
長期 (7-11)	-	-	-	-	-	-	-	-	-	-	-
超長期 (11-)	-	-	-	-	-	-	-	-	-	-	-
B 格以下	-	-	-	-	-	-	-	-	-	-	-
短期 (1-3)	-	-	-	-	-	-	-	-	-	-	-
中期 (3-7)	-	-	-	-	-	-	-	-	-	-	-
長期 (7-)	-	-	-	-	-	-	-	-	-	-	-
長期 (7-11)	-	-	-	-	-	-	-	-	-	-	-
超長期 (11-)	-	-	-	-	-	-	-	-	-	-	-
格付なし	26,864	86.94	87.16	9.38	1.09	2.55	2.34	6.92	6.82	6.87	34
短期 (1-3)	6,415	98.50	98.67	1.97	0.88	1.65	1.64	1.95	1.93	1.95	33
中期 (3-7)	8,817	95.56	95.78	4.58	1.05	2.11	2.07	4.44	4.39	4.44	35
長期 (7-)	11,632	74.03	74.27	17.10	1.23	3.62	3.11	12.98	12.77	12.84	35
長期 (7-11)	4,035	90.20	90.47	8.80	1.33	2.70	2.57	8.25	8.14	8.24	35
超長期 (11-)	7,597	65.44	65.67	21.51	1.18	4.30	3.50	16.45	16.16	16.21	35

出所:NFRC

- 格付は、JCR の格付をもとに NFRC で分類

## 事業債 JCR 格付別・ポートフォリオ指標 (2026年3月末、4月ポートフォリオ)

	額面 (10億円)	時価単価 (円)	利含単価 (円)	残存年数 (年)	利率 (%)	単利 (%)	複利 (%)	Dur (年)	M-Dur	E-Dur	Tspd (bp)
AAA~AA 格	32,340	92.11	92.30	5.83	0.86	2.24	2.13	4.93	4.86	4.91	38
短期 (1-3)	10,677	97.80	97.93	2.05	0.57	1.66	1.65	2.03	2.01	2.03	32
中期 (3-7)	13,549	94.62	94.81	4.53	0.87	2.15	2.10	4.42	4.37	4.42	38
長期 (7-)	8,114	80.41	80.71	12.97	1.23	3.32	2.97	10.54	10.38	10.48	47
長期 (7-11)	4,699	90.02	90.34	8.57	1.34	2.80	2.66	8.03	7.93	8.03	47
超長期 (11-)	3,415	67.20	67.45	19.03	1.08	4.27	3.52	15.17	14.90	15.00	49
AAA~A 格	43,619	92.09	92.31	5.74	0.93	2.33	2.22	4.92	4.86	4.91	46
短期 (1-3)	14,276	97.81	97.97	2.07	0.66	1.74	1.72	2.05	2.04	2.05	39
中期 (3-7)	18,213	94.45	94.66	4.55	0.92	2.24	2.18	4.43	4.38	4.43	46
長期 (7-)	11,131	80.90	81.23	12.38	1.28	3.42	3.07	10.30	10.13	10.24	60
長期 (7-11)	6,483	89.04	89.39	8.63	1.37	2.96	2.80	8.06	7.95	8.06	60
超長期 (11-)	4,648	69.55	69.84	17.62	1.17	4.24	3.56	14.28	14.03	14.14	61
AAA~BBB 格	43,619	92.09	92.31	5.74	0.93	2.33	2.22	4.92	4.86	4.91	46
短期 (1-3)	14,276	97.81	97.97	2.07	0.66	1.74	1.72	2.05	2.04	2.05	39
中期 (3-7)	18,213	94.45	94.66	4.55	0.92	2.24	2.18	4.43	4.38	4.43	46
長期 (7-)	11,131	80.90	81.23	12.38	1.28	3.42	3.07	10.30	10.13	10.24	60
長期 (7-11)	6,483	89.04	89.39	8.63	1.37	2.96	2.80	8.06	7.95	8.06	60
超長期 (11-)	4,648	69.55	69.84	17.62	1.17	4.24	3.56	14.28	14.03	14.14	61
AAA~BB 格	43,619	92.09	92.31	5.74	0.93	2.33	2.22	4.92	4.86	4.91	46
短期 (1-3)	14,276	97.81	97.97	2.07	0.66	1.74	1.72	2.05	2.04	2.05	39
中期 (3-7)	18,213	94.45	94.66	4.55	0.92	2.24	2.18	4.43	4.38	4.43	46
長期 (7-)	11,131	80.90	81.23	12.38	1.28	3.42	3.07	10.30	10.13	10.24	60
長期 (7-11)	6,483	89.04	89.39	8.63	1.37	2.96	2.80	8.06	7.95	8.06	60
超長期 (11-)	4,648	69.55	69.84	17.62	1.17	4.24	3.56	14.28	14.03	14.14	61
AAA 格	11,843	93.35	93.50	5.48	0.81	2.03	1.95	4.45	4.40	4.44	27
短期 (1-3)	4,341	97.84	97.94	2.05	0.50	1.57	1.56	2.04	2.02	2.04	22
中期 (3-7)	5,297	95.35	95.49	4.35	0.86	2.01	1.97	4.26	4.21	4.25	27
長期 (7-)	2,204	79.70	79.97	14.94	1.31	3.21	2.85	10.85	10.69	10.74	37
長期 (7-11)	1,425	91.60	91.88	8.50	1.42	2.67	2.57	7.97	7.87	7.96	38
超長期 (11-)	779	57.94	58.17	26.72	1.12	4.78	3.67	19.19	18.84	18.77	34
AA 格	20,497	91.39	91.61	6.03	0.89	2.36	2.24	5.20	5.14	5.19	44
短期 (1-3)	6,336	97.77	97.93	2.04	0.61	1.73	1.71	2.02	2.01	2.02	38
中期 (3-7)	8,252	94.15	94.38	4.65	0.88	2.25	2.19	4.53	4.48	4.52	45
長期 (7-)	5,909	80.68	80.98	12.24	1.20	3.35	3.01	10.43	10.27	10.38	51
長期 (7-11)	3,273	89.33	89.67	8.60	1.31	2.86	2.71	8.06	7.95	8.05	51
超長期 (11-)	2,636	69.94	70.19	16.76	1.07	4.15	3.48	14.19	13.94	14.07	52
A 格	11,280	92.05	92.35	5.48	1.11	2.60	2.48	4.91	4.84	4.90	71
短期 (1-3)	3,599	97.86	98.07	2.15	0.92	1.96	1.94	2.13	2.10	2.12	59
中期 (3-7)	4,664	93.95	94.22	4.60	1.06	2.49	2.42	4.46	4.40	4.45	69
長期 (7-)	3,017	82.20	82.63	10.80	1.42	3.70	3.36	9.64	9.48	9.62	93
長期 (7-11)	1,785	86.46	86.89	8.78	1.42	3.41	3.18	8.15	8.02	8.14	96
超長期 (11-)	1,233	76.04	76.46	13.73	1.41	4.18	3.67	12.10	11.89	12.04	90
BBB 格	-	-	-	-	-	-	-	-	-	-	-
短期 (1-3)	-	-	-	-	-	-	-	-	-	-	-
中期 (3-7)	-	-	-	-	-	-	-	-	-	-	-
長期 (7-)	-	-	-	-	-	-	-	-	-	-	-
長期 (7-11)	-	-	-	-	-	-	-	-	-	-	-
超長期 (11-)	-	-	-	-	-	-	-	-	-	-	-
BB 格	-	-	-	-	-	-	-	-	-	-	-
短期 (1-3)	-	-	-	-	-	-	-	-	-	-	-
中期 (3-7)	-	-	-	-	-	-	-	-	-	-	-
長期 (7-)	-	-	-	-	-	-	-	-	-	-	-
長期 (7-11)	-	-	-	-	-	-	-	-	-	-	-
超長期 (11-)	-	-	-	-	-	-	-	-	-	-	-
B 格以下	-	-	-	-	-	-	-	-	-	-	-
短期 (1-3)	-	-	-	-	-	-	-	-	-	-	-
中期 (3-7)	-	-	-	-	-	-	-	-	-	-	-
長期 (7-)	-	-	-	-	-	-	-	-	-	-	-
長期 (7-11)	-	-	-	-	-	-	-	-	-	-	-
超長期 (11-)	-	-	-	-	-	-	-	-	-	-	-
格付なし	26,558	86.80	87.01	9.48	1.09	2.56	2.35	7.00	6.90	6.95	34
短期 (1-3)	6,464	98.39	98.56	2.08	0.89	1.68	1.67	2.06	2.04	2.06	33
中期 (3-7)	8,528	95.45	95.67	4.67	1.06	2.13	2.09	4.53	4.48	4.53	35
長期 (7-)	11,567	73.94	74.18	17.16	1.23	3.63	3.11	13.03	12.81	12.88	35
長期 (7-11)	3,985	90.17	90.44	8.84	1.34	2.70	2.57	8.28	8.17	8.27	35
超長期 (11-)	7,582	65.42	65.64	21.53	1.18	4.30	3.50	16.47	16.17	16.22	35

出所:NFRC

- 格付は、JCR の格付をもとに NFRC で分類

## 事業債 Moody's 格付別・ポートフォリオ指標 (2026年3月末)

	額面 (10 億円)	時価単価 (円)	利含単価 (円)	残存年数 (年)	利率 (%)	単利 (%)	複利 (%)	Dur (年)	M-Dur	E-Dur	Tspd (bp)
AAA~AA 格	-	-	-	-	-	-	-	-	-	-	-
短期 (1-3)	-	-	-	-	-	-	-	-	-	-	-
中期 (3-7)	-	-	-	-	-	-	-	-	-	-	-
長期 (7-)	-	-	-	-	-	-	-	-	-	-	-
長期 (7-11)	-	-	-	-	-	-	-	-	-	-	-
超長期 (11-)	-	-	-	-	-	-	-	-	-	-	-
AAA~A 格	24,120	88.88	89.09	8.22	1.00	2.39	2.22	6.32	6.23	6.28	29
短期 (1-3)	6,325	98.36	98.51	1.93	0.70	1.56	1.55	1.91	1.90	1.91	25
中期 (3-7)	8,405	95.39	95.57	4.41	0.90	2.02	1.98	4.30	4.26	4.30	27
長期 (7-)	9,390	76.67	76.96	15.88	1.29	3.50	3.06	12.37	12.17	12.25	35
長期 (7-11)	3,649	90.65	90.96	8.69	1.35	2.67	2.55	8.14	8.04	8.13	34
超長期 (11-)	5,742	67.78	68.06	20.44	1.25	4.21	3.48	15.95	15.67	15.74	36
AAA~BBB 格	25,109	89.16	89.38	8.06	1.01	2.38	2.21	6.21	6.13	6.18	30
短期 (1-3)	6,766	98.40	98.54	1.95	0.74	1.59	1.58	1.93	1.92	1.93	27
中期 (3-7)	8,847	95.40	95.58	4.41	0.91	2.03	1.99	4.30	4.25	4.30	28
長期 (7-)	9,496	76.78	77.08	15.82	1.29	3.50	3.06	12.33	12.13	12.21	36
長期 (7-11)	3,709	90.69	91.00	8.69	1.35	2.67	2.55	8.14	8.03	8.13	34
超長期 (11-)	5,787	67.87	68.15	20.39	1.26	4.21	3.49	15.92	15.64	15.71	37
AAA~BB 格	25,109	89.16	89.38	8.06	1.01	2.38	2.21	6.21	6.13	6.18	30
短期 (1-3)	6,766	98.40	98.54	1.95	0.74	1.59	1.58	1.93	1.92	1.93	27
中期 (3-7)	8,847	95.40	95.58	4.41	0.91	2.03	1.99	4.30	4.25	4.30	28
長期 (7-)	9,496	76.78	77.08	15.82	1.29	3.50	3.06	12.33	12.13	12.21	36
長期 (7-11)	3,709	90.69	91.00	8.69	1.35	2.67	2.55	8.14	8.03	8.13	34
超長期 (11-)	5,787	67.87	68.15	20.39	1.26	4.21	3.49	15.92	15.64	15.71	37
AAA 格	-	-	-	-	-	-	-	-	-	-	-
短期 (1-3)	-	-	-	-	-	-	-	-	-	-	-
中期 (3-7)	-	-	-	-	-	-	-	-	-	-	-
長期 (7-)	-	-	-	-	-	-	-	-	-	-	-
長期 (7-11)	-	-	-	-	-	-	-	-	-	-	-
超長期 (11-)	-	-	-	-	-	-	-	-	-	-	-
AA 格	-	-	-	-	-	-	-	-	-	-	-
短期 (1-3)	-	-	-	-	-	-	-	-	-	-	-
中期 (3-7)	-	-	-	-	-	-	-	-	-	-	-
長期 (7-)	-	-	-	-	-	-	-	-	-	-	-
長期 (7-11)	-	-	-	-	-	-	-	-	-	-	-
超長期 (11-)	-	-	-	-	-	-	-	-	-	-	-
A 格	24,120	88.88	89.09	8.22	1.00	2.39	2.22	6.32	6.23	6.28	29
短期 (1-3)	6,325	98.36	98.51	1.93	0.70	1.56	1.55	1.91	1.90	1.91	25
中期 (3-7)	8,405	95.39	95.57	4.41	0.90	2.02	1.98	4.30	4.26	4.30	27
長期 (7-)	9,390	76.67	76.96	15.88	1.29	3.50	3.06	12.37	12.17	12.25	35
長期 (7-11)	3,649	90.65	90.96	8.69	1.35	2.67	2.55	8.14	8.04	8.13	34
超長期 (11-)	5,742	67.78	68.06	20.44	1.25	4.21	3.48	15.95	15.67	15.74	36
BBB 格	989	96.10	96.37	4.12	1.27	2.19	2.15	3.84	3.79	3.83	52
短期 (1-3)	441	98.87	99.08	2.27	1.32	1.93	1.92	2.23	2.21	2.23	54
中期 (3-7)	442	95.50	95.79	4.42	1.12	2.22	2.18	4.28	4.23	4.28	47
長期 (7-)	105	86.99	87.46	10.63	1.68	3.30	3.08	9.39	9.25	9.36	67
長期 (7-11)	60	92.91	93.35	8.60	1.65	2.73	2.64	7.96	7.86	7.95	44
超長期 (11-)	45	79.04	79.55	13.35	1.72	4.19	3.76	11.64	11.43	11.58	102
BB 格	-	-	-	-	-	-	-	-	-	-	-
短期 (1-3)	-	-	-	-	-	-	-	-	-	-	-
中期 (3-7)	-	-	-	-	-	-	-	-	-	-	-
長期 (7-)	-	-	-	-	-	-	-	-	-	-	-
長期 (7-11)	-	-	-	-	-	-	-	-	-	-	-
超長期 (11-)	-	-	-	-	-	-	-	-	-	-	-
B 格以下	-	-	-	-	-	-	-	-	-	-	-
短期 (1-3)	-	-	-	-	-	-	-	-	-	-	-
中期 (3-7)	-	-	-	-	-	-	-	-	-	-	-
長期 (7-)	-	-	-	-	-	-	-	-	-	-	-
長期 (7-11)	-	-	-	-	-	-	-	-	-	-	-
超長期 (11-)	-	-	-	-	-	-	-	-	-	-	-
格付なし	45,544	90.69	90.91	6.54	0.96	2.42	2.28	5.29	5.22	5.27	48
短期 (1-3)	13,702	97.97	98.13	1.98	0.71	1.75	1.74	1.96	1.94	1.96	42
中期 (3-7)	18,456	94.56	94.79	4.53	0.96	2.26	2.21	4.41	4.36	4.41	49
長期 (7-)	13,386	77.91	78.19	13.99	1.22	3.52	3.11	11.05	10.87	10.96	56
長期 (7-11)	6,864	88.90	89.23	8.62	1.34	2.95	2.79	8.07	7.96	8.06	59
超長期 (11-)	6,522	66.35	66.57	19.63	1.10	4.33	3.56	15.24	14.97	15.05	53

出所:NFRC

- 格付は、Moody's の格付をもとに NFRC で分類

## 事業債 Moody's 格付別・ポートフォリオ指標 (2026年3月末、4月ポートフォリオ)

	額面 (10億円)	時価単価 (円)	利含単価 (円)	残存年数 (年)	利率 (%)	単利 (%)	複利 (%)	Dur (年)	M-Dur	E-Dur	Tspd (bp)
AAA~AA 格	-	-	-	-	-	-	-	-	-	-	-
短期 (1-3)	-	-	-	-	-	-	-	-	-	-	-
中期 (3-7)	-	-	-	-	-	-	-	-	-	-	-
長期 (7-)	-	-	-	-	-	-	-	-	-	-	-
長期 (7-11)	-	-	-	-	-	-	-	-	-	-	-
超長期 (11-)	-	-	-	-	-	-	-	-	-	-	-
AAA~A 格	23,857	88.76	88.98	8.33	1.01	2.40	2.23	6.41	6.32	6.37	29
短期 (1-3)	6,364	98.23	98.37	2.06	0.70	1.59	1.58	2.04	2.03	2.04	24
中期 (3-7)	8,143	95.30	95.48	4.51	0.91	2.04	1.99	4.39	4.35	4.39	27
長期 (7-)	9,350	76.62	76.92	15.92	1.29	3.51	3.06	12.40	12.20	12.28	35
長期 (7-11)	3,619	90.66	90.98	8.73	1.36	2.68	2.56	8.18	8.07	8.17	34
超長期 (11-)	5,732	67.76	68.04	20.46	1.25	4.21	3.49	15.97	15.69	15.75	36
AAA~BBB 格	24,846	89.05	89.27	8.16	1.02	2.39	2.23	6.30	6.22	6.26	30
短期 (1-3)	6,825	98.27	98.41	2.08	0.74	1.61	1.60	2.06	2.04	2.06	26
中期 (3-7)	8,565	95.31	95.49	4.51	0.93	2.05	2.00	4.39	4.35	4.39	28
長期 (7-)	9,456	76.74	77.03	15.86	1.30	3.51	3.06	12.36	12.16	12.24	36
長期 (7-11)	3,679	90.70	91.01	8.73	1.37	2.68	2.56	8.17	8.07	8.16	35
超長期 (11-)	5,777	67.85	68.13	20.40	1.26	4.21	3.49	15.93	15.65	15.72	37
AAA~BB 格	24,846	89.05	89.27	8.16	1.02	2.39	2.23	6.30	6.22	6.26	30
短期 (1-3)	6,825	98.27	98.41	2.08	0.74	1.61	1.60	2.06	2.04	2.06	26
中期 (3-7)	8,565	95.31	95.49	4.51	0.93	2.05	2.00	4.39	4.35	4.39	28
長期 (7-)	9,456	76.74	77.03	15.86	1.30	3.51	3.06	12.36	12.16	12.24	36
長期 (7-11)	3,679	90.70	91.01	8.73	1.37	2.68	2.56	8.17	8.07	8.16	35
超長期 (11-)	5,777	67.85	68.13	20.40	1.26	4.21	3.49	15.93	15.65	15.72	37
AAA 格	-	-	-	-	-	-	-	-	-	-	-
短期 (1-3)	-	-	-	-	-	-	-	-	-	-	-
中期 (3-7)	-	-	-	-	-	-	-	-	-	-	-
長期 (7-)	-	-	-	-	-	-	-	-	-	-	-
長期 (7-11)	-	-	-	-	-	-	-	-	-	-	-
超長期 (11-)	-	-	-	-	-	-	-	-	-	-	-
AA 格	-	-	-	-	-	-	-	-	-	-	-
短期 (1-3)	-	-	-	-	-	-	-	-	-	-	-
中期 (3-7)	-	-	-	-	-	-	-	-	-	-	-
長期 (7-)	-	-	-	-	-	-	-	-	-	-	-
長期 (7-11)	-	-	-	-	-	-	-	-	-	-	-
超長期 (11-)	-	-	-	-	-	-	-	-	-	-	-
A 格	23,857	88.76	88.98	8.33	1.01	2.40	2.23	6.41	6.32	6.37	29
短期 (1-3)	6,364	98.23	98.37	2.06	0.70	1.59	1.58	2.04	2.03	2.04	24
中期 (3-7)	8,143	95.30	95.48	4.51	0.91	2.04	1.99	4.39	4.35	4.39	27
長期 (7-)	9,350	76.62	76.92	15.92	1.29	3.51	3.06	12.40	12.20	12.28	35
長期 (7-11)	3,619	90.66	90.98	8.73	1.36	2.68	2.56	8.18	8.07	8.17	34
超長期 (11-)	5,732	67.76	68.04	20.46	1.25	4.21	3.49	15.97	15.69	15.75	36
BBB 格	989	96.10	96.37	4.12	1.27	2.19	2.15	3.84	3.79	3.83	52
短期 (1-3)	461	98.78	99.00	2.30	1.29	1.93	1.92	2.26	2.24	2.26	54
中期 (3-7)	422	95.44	95.72	4.48	1.14	2.23	2.19	4.34	4.29	4.34	48
長期 (7-)	105	86.99	87.46	10.63	1.68	3.30	3.08	9.39	9.25	9.36	67
長期 (7-11)	60	92.91	93.35	8.60	1.65	2.73	2.64	7.96	7.86	7.95	44
超長期 (11-)	45	79.04	79.55	13.35	1.72	4.19	3.76	11.64	11.43	11.58	102
BB 格	-	-	-	-	-	-	-	-	-	-	-
短期 (1-3)	-	-	-	-	-	-	-	-	-	-	-
中期 (3-7)	-	-	-	-	-	-	-	-	-	-	-
長期 (7-)	-	-	-	-	-	-	-	-	-	-	-
長期 (7-11)	-	-	-	-	-	-	-	-	-	-	-
超長期 (11-)	-	-	-	-	-	-	-	-	-	-	-
B 格以下	-	-	-	-	-	-	-	-	-	-	-
短期 (1-3)	-	-	-	-	-	-	-	-	-	-	-
中期 (3-7)	-	-	-	-	-	-	-	-	-	-	-
長期 (7-)	-	-	-	-	-	-	-	-	-	-	-
長期 (7-11)	-	-	-	-	-	-	-	-	-	-	-
超長期 (11-)	-	-	-	-	-	-	-	-	-	-	-
格付なし	45,332	90.66	90.88	6.60	0.97	2.43	2.29	5.35	5.27	5.32	48
短期 (1-3)	13,915	97.86	98.02	2.08	0.72	1.77	1.76	2.05	2.04	2.05	42
中期 (3-7)	18,176	94.51	94.74	4.62	0.98	2.28	2.22	4.49	4.44	4.49	49
長期 (7-)	13,242	77.79	78.07	14.07	1.23	3.53	3.12	11.11	10.93	11.02	56
長期 (7-11)	6,789	88.80	89.13	8.70	1.35	2.96	2.80	8.13	8.02	8.12	59
超長期 (11-)	6,453	66.21	66.43	19.73	1.10	4.34	3.56	15.31	15.03	15.11	53

出所:NFRC

- 格付は、Moody's の格付をもとに NFRC で分類

## 事業債 S&amp;P 格付別・ポートフォリオ指標 (2026年3月末)

	額面 (10 億円)	時価単価 (円)	利含単価 (円)	残存年数 (年)	利率 (%)	単利 (%)	複利 (%)	Dur (年)	M-Dur	E-Dur	Tspd (bp)
AAA~AA 格	-	-	-	-	-	-	-	-	-	-	-
短期 (1-3)	-	-	-	-	-	-	-	-	-	-	-
中期 (3-7)	-	-	-	-	-	-	-	-	-	-	-
長期 (7-)	-	-	-	-	-	-	-	-	-	-	-
長期 (7-11)	-	-	-	-	-	-	-	-	-	-	-
超長期 (11-)	-	-	-	-	-	-	-	-	-	-	-
AAA~A 格	14,803	87.42	87.59	8.63	0.94	2.44	2.25	6.46	6.37	6.42	31
短期 (1-3)	3,607	98.51	98.68	1.91	0.77	1.57	1.56	1.89	1.87	1.89	26
中期 (3-7)	5,226	94.85	95.03	4.69	0.88	2.09	2.05	4.58	4.53	4.57	30
長期 (7-)	5,971	74.22	74.39	16.15	1.09	3.53	3.02	12.24	12.04	12.11	36
長期 (7-11)	2,578	89.39	89.60	8.66	1.20	2.71	2.57	8.16	8.06	8.16	36
超長期 (11-)	3,392	62.68	62.82	21.84	1.00	4.42	3.51	16.65	16.35	16.41	36
AAA~BBB 格	14,978	87.50	87.68	8.58	0.94	2.44	2.24	6.42	6.33	6.38	31
短期 (1-3)	3,702	98.49	98.66	1.91	0.77	1.57	1.56	1.89	1.87	1.89	26
中期 (3-7)	5,296	94.83	95.00	4.70	0.88	2.10	2.05	4.58	4.53	4.57	31
長期 (7-)	5,981	74.22	74.39	16.14	1.09	3.53	3.02	12.23	12.04	12.11	36
長期 (7-11)	2,578	89.39	89.60	8.66	1.20	2.71	2.57	8.16	8.06	8.16	36
超長期 (11-)	3,402	62.72	62.86	21.81	1.00	4.41	3.51	16.63	16.33	16.39	36
AAA~BB 格	15,218	87.66	87.84	8.51	0.96	2.44	2.25	6.37	6.29	6.33	32
短期 (1-3)	3,862	98.56	98.73	1.94	0.83	1.60	1.60	1.92	1.90	1.92	28
中期 (3-7)	5,351	94.86	95.04	4.69	0.89	2.10	2.05	4.57	4.52	4.57	31
長期 (7-)	6,006	74.25	74.42	16.13	1.09	3.54	3.03	12.23	12.04	12.11	37
長期 (7-11)	2,578	89.39	89.60	8.66	1.20	2.71	2.57	8.16	8.06	8.16	36
超長期 (11-)	3,427	62.86	63.00	21.75	1.01	4.42	3.51	16.58	16.29	16.34	37
AAA 格	-	-	-	-	-	-	-	-	-	-	-
短期 (1-3)	-	-	-	-	-	-	-	-	-	-	-
中期 (3-7)	-	-	-	-	-	-	-	-	-	-	-
長期 (7-)	-	-	-	-	-	-	-	-	-	-	-
長期 (7-11)	-	-	-	-	-	-	-	-	-	-	-
超長期 (11-)	-	-	-	-	-	-	-	-	-	-	-
AA 格	-	-	-	-	-	-	-	-	-	-	-
短期 (1-3)	-	-	-	-	-	-	-	-	-	-	-
中期 (3-7)	-	-	-	-	-	-	-	-	-	-	-
長期 (7-)	-	-	-	-	-	-	-	-	-	-	-
長期 (7-11)	-	-	-	-	-	-	-	-	-	-	-
超長期 (11-)	-	-	-	-	-	-	-	-	-	-	-
A 格	14,803	87.42	87.59	8.63	0.94	2.44	2.25	6.46	6.37	6.42	31
短期 (1-3)	3,607	98.51	98.68	1.91	0.77	1.57	1.56	1.89	1.87	1.89	26
中期 (3-7)	5,226	94.85	95.03	4.69	0.88	2.09	2.05	4.58	4.53	4.57	30
長期 (7-)	5,971	74.22	74.39	16.15	1.09	3.53	3.02	12.24	12.04	12.11	36
長期 (7-11)	2,578	89.39	89.60	8.66	1.20	2.71	2.57	8.16	8.06	8.16	36
超長期 (11-)	3,392	62.68	62.82	21.84	1.00	4.42	3.51	16.65	16.35	16.41	36
BBB 格	175	94.72	94.84	3.64	0.66	2.08	2.02	3.40	3.36	3.40	48
短期 (1-3)	95	97.96	98.09	1.93	0.66	1.77	1.76	1.91	1.90	1.91	44
中期 (3-7)	70	93.02	93.09	4.73	0.62	2.30	2.23	4.60	4.55	4.60	49
長期 (7-)	10	75.79	76.07	12.21	0.95	3.87	3.39	11.38	11.19	11.36	75
長期 (7-11)	-	-	-	-	-	-	-	-	-	-	-
超長期 (11-)	10	75.79	76.07	12.21	0.95	3.87	3.39	11.38	11.19	11.36	75
BB 格	240	97.68	98.10	4.16	2.26	2.55	2.51	3.67	3.62	3.66	89
短期 (1-3)	160	100.04	100.35	2.68	2.32	2.30	2.30	2.60	2.58	2.60	84
中期 (3-7)	55	98.26	98.79	3.93	2.06	2.54	2.52	3.77	3.72	3.77	88
長期 (7-)	25	81.33	82.13	14.16	2.37	4.53	4.12	11.72	11.48	11.64	132
長期 (7-11)	-	-	-	-	-	-	-	-	-	-	-
超長期 (11-)	25	81.33	82.13	14.16	2.37	4.53	4.12	11.72	11.48	11.64	132
B 格以下	-	-	-	-	-	-	-	-	-	-	-
短期 (1-3)	-	-	-	-	-	-	-	-	-	-	-
中期 (3-7)	-	-	-	-	-	-	-	-	-	-	-
長期 (7-)	-	-	-	-	-	-	-	-	-	-	-
長期 (7-11)	-	-	-	-	-	-	-	-	-	-	-
超長期 (11-)	-	-	-	-	-	-	-	-	-	-	-
格付なし	55,435	90.83	91.06	6.69	0.98	2.39	2.26	5.41	5.34	5.39	45
短期 (1-3)	16,606	98.01	98.16	1.98	0.69	1.72	1.70	1.96	1.94	1.96	39
中期 (3-7)	21,953	94.82	95.05	4.45	0.96	2.21	2.16	4.32	4.28	4.32	45
長期 (7-)	16,876	78.58	78.90	14.25	1.31	3.51	3.11	11.35	11.17	11.26	52
長期 (7-11)	7,995	89.57	89.93	8.64	1.39	2.90	2.75	8.07	7.96	8.06	54
超長期 (11-)	8,882	68.69	68.98	19.31	1.23	4.22	3.53	15.20	14.94	15.02	48

出所:NFRC

- 格付は、S&P の格付をもとに NFRC で分類

## 事業債 S&amp;P 格付別・ポートフォリオ指標 (2026年3月末、4月ポートフォリオ)

	額面 (10億円)	時価単価 (円)	利含単価 (円)	残存年数 (年)	利率 (%)	単利 (%)	複利 (%)	Dur (年)	M-Dur	E-Dur	Tspd (bp)
AAA~AA 格	-	-	-	-	-	-	-	-	-	-	-
短期 (1-3)	-	-	-	-	-	-	-	-	-	-	-
中期 (3-7)	-	-	-	-	-	-	-	-	-	-	-
長期 (7-)	-	-	-	-	-	-	-	-	-	-	-
長期 (7-11)	-	-	-	-	-	-	-	-	-	-	-
超長期 (11-)	-	-	-	-	-	-	-	-	-	-	-
AAA~A 格	14,633	87.28	87.45	8.72	0.94	2.46	2.26	6.53	6.44	6.49	31
短期 (1-3)	3,597	98.36	98.53	2.00	0.76	1.59	1.58	1.98	1.96	1.98	25
中期 (3-7)	5,106	94.78	94.96	4.77	0.89	2.11	2.06	4.64	4.59	4.64	31
長期 (7-)	5,931	74.10	74.27	16.21	1.09	3.54	3.03	12.28	12.08	12.16	36
長期 (7-11)	2,553	89.29	89.50	8.70	1.20	2.72	2.58	8.20	8.10	8.19	37
超長期 (11-)	3,377	62.61	62.75	21.89	1.01	4.42	3.51	16.68	16.39	16.44	36
AAA~BBB 格	14,808	87.37	87.54	8.66	0.94	2.45	2.26	6.49	6.40	6.45	31
短期 (1-3)	3,702	98.34	98.51	2.00	0.75	1.59	1.58	1.98	1.96	1.98	26
中期 (3-7)	5,166	94.76	94.93	4.77	0.89	2.11	2.06	4.64	4.60	4.64	31
長期 (7-)	5,941	74.10	74.27	16.20	1.09	3.54	3.03	12.28	12.08	12.16	37
長期 (7-11)	2,553	89.29	89.50	8.70	1.20	2.72	2.58	8.20	8.10	8.19	37
超長期 (11-)	3,387	62.65	62.79	21.86	1.01	4.42	3.51	16.66	16.37	16.42	36
AAA~BB 格	15,048	87.53	87.71	8.59	0.96	2.45	2.26	6.44	6.35	6.40	32
短期 (1-3)	3,862	98.41	98.59	2.03	0.82	1.62	1.61	2.01	1.99	2.01	28
中期 (3-7)	5,221	94.79	94.97	4.76	0.90	2.11	2.06	4.63	4.59	4.63	31
長期 (7-)	5,966	74.13	74.30	16.19	1.09	3.55	3.03	12.28	12.08	12.16	37
長期 (7-11)	2,553	89.29	89.50	8.70	1.20	2.72	2.58	8.20	8.10	8.19	37
超長期 (11-)	3,412	62.78	62.93	21.80	1.02	4.42	3.52	16.62	16.32	16.37	37
AAA 格	-	-	-	-	-	-	-	-	-	-	-
短期 (1-3)	-	-	-	-	-	-	-	-	-	-	-
中期 (3-7)	-	-	-	-	-	-	-	-	-	-	-
長期 (7-)	-	-	-	-	-	-	-	-	-	-	-
長期 (7-11)	-	-	-	-	-	-	-	-	-	-	-
超長期 (11-)	-	-	-	-	-	-	-	-	-	-	-
AA 格	-	-	-	-	-	-	-	-	-	-	-
短期 (1-3)	-	-	-	-	-	-	-	-	-	-	-
中期 (3-7)	-	-	-	-	-	-	-	-	-	-	-
長期 (7-)	-	-	-	-	-	-	-	-	-	-	-
長期 (7-11)	-	-	-	-	-	-	-	-	-	-	-
超長期 (11-)	-	-	-	-	-	-	-	-	-	-	-
A 格	14,633	87.28	87.45	8.72	0.94	2.46	2.26	6.53	6.44	6.49	31
短期 (1-3)	3,597	98.36	98.53	2.00	0.76	1.59	1.58	1.98	1.96	1.98	25
中期 (3-7)	5,106	94.78	94.96	4.77	0.89	2.11	2.06	4.64	4.59	4.64	31
長期 (7-)	5,931	74.10	74.27	16.21	1.09	3.54	3.03	12.28	12.08	12.16	36
長期 (7-11)	2,553	89.29	89.50	8.70	1.20	2.72	2.58	8.20	8.10	8.19	37
超長期 (11-)	3,377	62.61	62.75	21.89	1.01	4.42	3.51	16.68	16.39	16.44	36
BBB 格	175	94.72	94.84	3.64	0.66	2.08	2.02	3.40	3.36	3.40	48
短期 (1-3)	105	97.71	97.84	2.03	0.63	1.80	1.78	2.02	2.00	2.02	45
中期 (3-7)	60	92.65	92.71	5.01	0.65	2.34	2.26	4.87	4.81	4.87	49
長期 (7-)	10	75.79	76.07	12.21	0.95	3.87	3.39	11.38	11.19	11.36	75
長期 (7-11)	-	-	-	-	-	-	-	-	-	-	-
超長期 (11-)	10	75.79	76.07	12.21	0.95	3.87	3.39	11.38	11.19	11.36	75
BB 格	240	97.68	98.10	4.16	2.26	2.55	2.51	3.67	3.62	3.66	89
短期 (1-3)	160	100.04	100.35	2.68	2.32	2.30	2.30	2.60	2.58	2.60	84
中期 (3-7)	55	98.26	98.79	3.93	2.06	2.54	2.52	3.77	3.72	3.77	88
長期 (7-)	25	81.33	82.13	14.16	2.37	4.53	4.12	11.72	11.48	11.64	132
長期 (7-11)	-	-	-	-	-	-	-	-	-	-	-
超長期 (11-)	25	81.33	82.13	14.16	2.37	4.53	4.12	11.72	11.48	11.64	132
B 格以下	-	-	-	-	-	-	-	-	-	-	-
短期 (1-3)	-	-	-	-	-	-	-	-	-	-	-
中期 (3-7)	-	-	-	-	-	-	-	-	-	-	-
長期 (7-)	-	-	-	-	-	-	-	-	-	-	-
長期 (7-11)	-	-	-	-	-	-	-	-	-	-	-
超長期 (11-)	-	-	-	-	-	-	-	-	-	-	-
格付なし	55,130	90.79	91.02	6.76	1.00	2.40	2.27	5.48	5.41	5.45	45
短期 (1-3)	16,878	97.90	98.05	2.09	0.71	1.74	1.73	2.07	2.05	2.07	39
中期 (3-7)	21,520	94.76	94.98	4.55	0.98	2.23	2.17	4.42	4.37	4.42	45
長期 (7-)	16,732	78.50	78.83	14.33	1.32	3.52	3.11	11.41	11.22	11.32	51
長期 (7-11)	7,915	89.52	89.88	8.71	1.40	2.91	2.76	8.13	8.02	8.12	55
超長期 (11-)	8,818	68.61	68.90	19.37	1.24	4.23	3.53	15.24	14.97	15.06	48

出所:NFRC

- 格付は、S&P の格付をもとに NFRC で分類

## 円建外債 最高格付別・ポートフォリオ指標 (2026年3月末)

	額面 (10億円)	時価単価 (円)	利含単価 (円)	残存年数 (年)	利率 (%)	単利 (%)	複利 (%)	Dur (年)	M-Dur	E-Dur	Tspd (bp)
AAA～AA格	855	97.67	97.94	2.94	1.11	1.92	1.90	2.81	2.78	2.81	44
短期(1-3)	609	98.55	98.79	1.98	1.01	1.75	1.74	1.96	1.94	1.96	42
中期(3-7)	193	96.24	96.55	4.19	1.23	2.21	2.17	4.07	4.02	4.07	50
長期(7-)	53	92.68	93.29	9.31	1.91	2.90	2.80	8.43	8.31	8.41	53
長期(7-11)	52	92.99	93.60	9.15	1.90	2.87	2.78	8.33	8.22	8.32	52
超長期(11-)	1	78.03	78.62	17.24	2.33	4.62	4.12	13.71	13.43	13.55	109
AAA～A格	3,331	97.06	97.40	3.20	1.27	2.21	2.18	2.96	2.92	2.95	70
短期(1-3)	2,388	98.38	98.69	1.97	1.14	1.99	1.98	1.94	1.92	1.94	67
中期(3-7)	635	95.67	95.99	4.21	1.32	2.45	2.40	4.07	4.02	4.07	73
長期(7-)	308	89.67	90.32	10.67	2.18	3.52	3.34	9.09	8.94	9.04	96
長期(7-11)	201	91.26	91.79	8.72	1.96	3.27	3.13	7.94	7.82	7.93	92
超長期(11-)	107	86.70	87.58	14.33	2.59	4.02	3.75	11.35	11.14	11.24	102
AAA～BBB格	3,331	97.06	97.40	3.20	1.27	2.21	2.18	2.96	2.92	2.95	70
短期(1-3)	2,388	98.38	98.69	1.97	1.14	1.99	1.98	1.94	1.92	1.94	67
中期(3-7)	635	95.67	95.99	4.21	1.32	2.45	2.40	4.07	4.02	4.07	73
長期(7-)	308	89.67	90.32	10.67	2.18	3.52	3.34	9.09	8.94	9.04	96
長期(7-11)	201	91.26	91.79	8.72	1.96	3.27	3.13	7.94	7.82	7.93	92
超長期(11-)	107	86.70	87.58	14.33	2.59	4.02	3.75	11.35	11.14	11.24	102
AAA～BB格	3,331	97.06	97.40	3.20	1.27	2.21	2.18	2.96	2.92	2.95	70
短期(1-3)	2,388	98.38	98.69	1.97	1.14	1.99	1.98	1.94	1.92	1.94	67
中期(3-7)	635	95.67	95.99	4.21	1.32	2.45	2.40	4.07	4.02	4.07	73
長期(7-)	308	89.67	90.32	10.67	2.18	3.52	3.34	9.09	8.94	9.04	96
長期(7-11)	201	91.26	91.79	8.72	1.96	3.27	3.13	7.94	7.82	7.93	92
超長期(11-)	107	86.70	87.58	14.33	2.59	4.02	3.75	11.35	11.14	11.24	102
AAA格	-	-	-	-	-	-	-	-	-	-	-
短期(1-3)	-	-	-	-	-	-	-	-	-	-	-
中期(3-7)	-	-	-	-	-	-	-	-	-	-	-
長期(7-)	-	-	-	-	-	-	-	-	-	-	-
長期(7-11)	-	-	-	-	-	-	-	-	-	-	-
超長期(11-)	-	-	-	-	-	-	-	-	-	-	-
AA格	855	97.67	97.94	2.94	1.11	1.92	1.90	2.81	2.78	2.81	44
短期(1-3)	609	98.55	98.79	1.98	1.01	1.75	1.74	1.96	1.94	1.96	42
中期(3-7)	193	96.24	96.55	4.19	1.23	2.21	2.17	4.07	4.02	4.07	50
長期(7-)	53	92.68	93.29	9.31	1.91	2.90	2.80	8.43	8.31	8.41	53
長期(7-11)	52	92.99	93.60	9.15	1.90	2.87	2.78	8.33	8.22	8.32	52
超長期(11-)	1	78.03	78.62	17.24	2.33	4.62	4.12	13.71	13.43	13.55	109
A格	2,476	96.84	97.21	3.29	1.33	2.31	2.27	3.01	2.97	3.00	79
短期(1-3)	1,779	98.32	98.65	1.97	1.19	2.08	2.07	1.94	1.92	1.94	75
中期(3-7)	442	95.42	95.75	4.22	1.35	2.56	2.50	4.08	4.03	4.08	83
長期(7-)	255	89.04	89.70	10.95	2.24	3.65	3.45	9.23	9.07	9.18	105
長期(7-11)	149	90.64	91.15	8.57	1.99	3.41	3.26	7.80	7.67	7.78	107
超長期(11-)	106	86.79	87.68	14.30	2.59	4.01	3.74	11.33	11.12	11.22	102
BBB格	-	-	-	-	-	-	-	-	-	-	-
短期(1-3)	-	-	-	-	-	-	-	-	-	-	-
中期(3-7)	-	-	-	-	-	-	-	-	-	-	-
長期(7-)	-	-	-	-	-	-	-	-	-	-	-
長期(7-11)	-	-	-	-	-	-	-	-	-	-	-
超長期(11-)	-	-	-	-	-	-	-	-	-	-	-
BB格	-	-	-	-	-	-	-	-	-	-	-
短期(1-3)	-	-	-	-	-	-	-	-	-	-	-
中期(3-7)	-	-	-	-	-	-	-	-	-	-	-
長期(7-)	-	-	-	-	-	-	-	-	-	-	-
長期(7-11)	-	-	-	-	-	-	-	-	-	-	-
超長期(11-)	-	-	-	-	-	-	-	-	-	-	-
B格以下	-	-	-	-	-	-	-	-	-	-	-
短期(1-3)	-	-	-	-	-	-	-	-	-	-	-
中期(3-7)	-	-	-	-	-	-	-	-	-	-	-
長期(7-)	-	-	-	-	-	-	-	-	-	-	-
長期(7-11)	-	-	-	-	-	-	-	-	-	-	-
超長期(11-)	-	-	-	-	-	-	-	-	-	-	-
格付なし	-	-	-	-	-	-	-	-	-	-	-
短期(1-3)	-	-	-	-	-	-	-	-	-	-	-
中期(3-7)	-	-	-	-	-	-	-	-	-	-	-
長期(7-)	-	-	-	-	-	-	-	-	-	-	-
長期(7-11)	-	-	-	-	-	-	-	-	-	-	-
超長期(11-)	-	-	-	-	-	-	-	-	-	-	-

出所:NFRC

- 格付は、格付会社4社の最高格付をもとに分類

## 円建外債 最高格付別・ポートフォリオ指標 (2026年3月末、4月ポートフォリオ)

	額面 (10億円)	時価単価 (円)	利含単価 (円)	残存年数 (年)	利率 (%)	単利 (%)	複利 (%)	Dur (年)	M-Dur	E-Dur	Tspd (bp)
AAA~AA 格	855	97.67	97.94	2.94	1.11	1.92	1.90	2.81	2.78	2.81	44
短期 (1-3)	609	98.55	98.79	1.98	1.01	1.75	1.74	1.96	1.94	1.96	42
中期 (3-7)	193	96.24	96.55	4.19	1.23	2.21	2.17	4.07	4.02	4.07	50
長期 (7-)	53	92.68	93.29	9.31	1.91	2.90	2.80	8.43	8.31	8.41	53
長期 (7-11)	52	92.99	93.60	9.15	1.90	2.87	2.78	8.33	8.22	8.32	52
超長期 (11-)	1	78.03	78.62	17.24	2.33	4.62	4.12	13.71	13.43	13.55	109
AAA~A 格	3,490	97.16	97.50	3.37	1.34	2.22	2.19	3.09	3.06	3.09	69
短期 (1-3)	2,458	98.42	98.73	2.04	1.19	2.00	1.99	2.01	1.99	2.01	66
中期 (3-7)	692	95.98	96.30	4.28	1.40	2.45	2.40	4.13	4.08	4.13	72
長期 (7-)	340	90.40	91.04	11.19	2.29	3.53	3.36	9.39	9.23	9.33	94
長期 (7-11)	213	91.64	92.16	8.78	2.02	3.26	3.13	7.98	7.85	7.96	92
超長期 (11-)	127	88.34	89.16	15.21	2.75	4.00	3.77	11.83	11.61	11.69	97
AAA~BBB 格	3,490	97.16	97.50	3.37	1.34	2.22	2.19	3.09	3.06	3.09	69
短期 (1-3)	2,458	98.42	98.73	2.04	1.19	2.00	1.99	2.01	1.99	2.01	66
中期 (3-7)	692	95.98	96.30	4.28	1.40	2.45	2.40	4.13	4.08	4.13	72
長期 (7-)	340	90.40	91.04	11.19	2.29	3.53	3.36	9.39	9.23	9.33	94
長期 (7-11)	213	91.64	92.16	8.78	2.02	3.26	3.13	7.98	7.85	7.96	92
超長期 (11-)	127	88.34	89.16	15.21	2.75	4.00	3.77	11.83	11.61	11.69	97
AAA~BB 格	3,490	97.16	97.50	3.37	1.34	2.22	2.19	3.09	3.06	3.09	69
短期 (1-3)	2,458	98.42	98.73	2.04	1.19	2.00	1.99	2.01	1.99	2.01	66
中期 (3-7)	692	95.98	96.30	4.28	1.40	2.45	2.40	4.13	4.08	4.13	72
長期 (7-)	340	90.40	91.04	11.19	2.29	3.53	3.36	9.39	9.23	9.33	94
長期 (7-11)	213	91.64	92.16	8.78	2.02	3.26	3.13	7.98	7.85	7.96	92
超長期 (11-)	127	88.34	89.16	15.21	2.75	4.00	3.77	11.83	11.61	11.69	97
AAA 格	-	-	-	-	-	-	-	-	-	-	-
短期 (1-3)	-	-	-	-	-	-	-	-	-	-	-
中期 (3-7)	-	-	-	-	-	-	-	-	-	-	-
長期 (7-)	-	-	-	-	-	-	-	-	-	-	-
長期 (7-11)	-	-	-	-	-	-	-	-	-	-	-
超長期 (11-)	-	-	-	-	-	-	-	-	-	-	-
AA 格	855	97.67	97.94	2.94	1.11	1.92	1.90	2.81	2.78	2.81	44
短期 (1-3)	609	98.55	98.79	1.98	1.01	1.75	1.74	1.96	1.94	1.96	42
中期 (3-7)	193	96.24	96.55	4.19	1.23	2.21	2.17	4.07	4.02	4.07	50
長期 (7-)	53	92.68	93.29	9.31	1.91	2.90	2.80	8.43	8.31	8.41	53
長期 (7-11)	52	92.99	93.60	9.15	1.90	2.87	2.78	8.33	8.22	8.32	52
超長期 (11-)	1	78.03	78.62	17.24	2.33	4.62	4.12	13.71	13.43	13.55	109
A 格	2,635	96.99	97.36	3.51	1.41	2.32	2.29	3.19	3.15	3.18	77
短期 (1-3)	1,849	98.38	98.71	2.05	1.24	2.08	2.07	2.02	2.00	2.02	73
中期 (3-7)	500	95.88	96.20	4.32	1.47	2.54	2.49	4.16	4.11	4.16	80
長期 (7-)	287	89.98	90.62	11.54	2.36	3.65	3.47	9.58	9.41	9.51	101
長期 (7-11)	160	91.20	91.69	8.66	2.06	3.39	3.25	7.86	7.73	7.85	105
超長期 (11-)	126	88.43	89.25	15.19	2.76	3.99	3.76	11.82	11.60	11.68	97
BBB 格	-	-	-	-	-	-	-	-	-	-	-
短期 (1-3)	-	-	-	-	-	-	-	-	-	-	-
中期 (3-7)	-	-	-	-	-	-	-	-	-	-	-
長期 (7-)	-	-	-	-	-	-	-	-	-	-	-
長期 (7-11)	-	-	-	-	-	-	-	-	-	-	-
超長期 (11-)	-	-	-	-	-	-	-	-	-	-	-
BB 格	-	-	-	-	-	-	-	-	-	-	-
短期 (1-3)	-	-	-	-	-	-	-	-	-	-	-
中期 (3-7)	-	-	-	-	-	-	-	-	-	-	-
長期 (7-)	-	-	-	-	-	-	-	-	-	-	-
長期 (7-11)	-	-	-	-	-	-	-	-	-	-	-
超長期 (11-)	-	-	-	-	-	-	-	-	-	-	-
B 格以下	-	-	-	-	-	-	-	-	-	-	-
短期 (1-3)	-	-	-	-	-	-	-	-	-	-	-
中期 (3-7)	-	-	-	-	-	-	-	-	-	-	-
長期 (7-)	-	-	-	-	-	-	-	-	-	-	-
長期 (7-11)	-	-	-	-	-	-	-	-	-	-	-
超長期 (11-)	-	-	-	-	-	-	-	-	-	-	-
格付なし	-	-	-	-	-	-	-	-	-	-	-
短期 (1-3)	-	-	-	-	-	-	-	-	-	-	-
中期 (3-7)	-	-	-	-	-	-	-	-	-	-	-
長期 (7-)	-	-	-	-	-	-	-	-	-	-	-
長期 (7-11)	-	-	-	-	-	-	-	-	-	-	-
超長期 (11-)	-	-	-	-	-	-	-	-	-	-	-

出所:NFRG

- 格付は、格付会社4社の最高格付をもとに分類

## 円建外債 最低格付別・ポートフォリオ指標 (2026年3月末)

	額面 (10億円)	時価単価 (円)	利含単価 (円)	残存年数 (年)	利率 (%)	単利 (%)	複利 (%)	Dur (年)	M-Dur	E-Dur	Tspd (bp)
AAA~AA格	595	97.77	98.03	2.93	1.03	1.82	1.80	2.81	2.79	2.81	35
短期(1-3)	412	98.58	98.79	1.94	0.93	1.67	1.66	1.91	1.90	1.91	35
中期(3-7)	146	96.43	96.72	4.14	1.13	2.07	2.03	4.03	3.99	4.03	36
長期(7-)	37	94.05	94.72	9.20	1.81	2.62	2.55	8.42	8.31	8.41	29
長期(7-11)	37	94.05	94.72	9.20	1.81	2.62	2.55	8.42	8.31	8.41	29
超長期(11-)	-	-	-	-	-	-	-	-	-	-	-
AAA~A格	2,407	97.45	97.82	3.16	1.25	2.10	2.07	2.94	2.91	2.94	60
短期(1-3)	1,747	98.48	98.82	2.02	1.14	1.92	1.91	1.99	1.97	1.99	58
中期(3-7)	455	96.10	96.45	4.21	1.29	2.31	2.27	4.08	4.04	4.08	59
長期(7-)	205	91.66	92.39	10.58	2.11	3.20	3.07	9.02	8.88	8.97	71
長期(7-11)	131	92.10	92.68	8.44	1.74	2.95	2.84	7.79	7.68	7.78	66
超長期(11-)	73	90.87	91.87	14.42	2.77	3.67	3.51	11.23	11.03	11.11	80
AAA~BBB格	3,331	97.06	97.40	3.20	1.27	2.21	2.18	2.96	2.92	2.95	70
短期(1-3)	2,388	98.38	98.69	1.97	1.14	1.99	1.98	1.94	1.92	1.94	67
中期(3-7)	635	95.67	95.99	4.21	1.32	2.45	2.40	4.07	4.02	4.07	73
長期(7-)	308	89.67	90.32	10.67	2.18	3.52	3.34	9.09	8.94	9.04	96
長期(7-11)	201	91.26	91.79	8.72	1.96	3.27	3.13	7.94	7.82	7.93	92
超長期(11-)	107	86.70	87.58	14.33	2.59	4.02	3.75	11.35	11.14	11.24	102
AAA~BB格	3,331	97.06	97.40	3.20	1.27	2.21	2.18	2.96	2.92	2.95	70
短期(1-3)	2,388	98.38	98.69	1.97	1.14	1.99	1.98	1.94	1.92	1.94	67
中期(3-7)	635	95.67	95.99	4.21	1.32	2.45	2.40	4.07	4.02	4.07	73
長期(7-)	308	89.67	90.32	10.67	2.18	3.52	3.34	9.09	8.94	9.04	96
長期(7-11)	201	91.26	91.79	8.72	1.96	3.27	3.13	7.94	7.82	7.93	92
超長期(11-)	107	86.70	87.58	14.33	2.59	4.02	3.75	11.35	11.14	11.24	102
AAA格	-	-	-	-	-	-	-	-	-	-	-
短期(1-3)	-	-	-	-	-	-	-	-	-	-	-
中期(3-7)	-	-	-	-	-	-	-	-	-	-	-
長期(7-)	-	-	-	-	-	-	-	-	-	-	-
長期(7-11)	-	-	-	-	-	-	-	-	-	-	-
超長期(11-)	-	-	-	-	-	-	-	-	-	-	-
AA格	595	97.77	98.03	2.93	1.03	1.82	1.80	2.81	2.79	2.81	35
短期(1-3)	412	98.58	98.79	1.94	0.93	1.67	1.66	1.91	1.90	1.91	35
中期(3-7)	146	96.43	96.72	4.14	1.13	2.07	2.03	4.03	3.99	4.03	36
長期(7-)	37	94.05	94.72	9.20	1.81	2.62	2.55	8.42	8.31	8.41	29
長期(7-11)	37	94.05	94.72	9.20	1.81	2.62	2.55	8.42	8.31	8.41	29
超長期(11-)	-	-	-	-	-	-	-	-	-	-	-
A格	1,812	97.34	97.76	3.24	1.32	2.19	2.16	2.99	2.95	2.98	68
短期(1-3)	1,335	98.45	98.83	2.04	1.21	2.00	1.99	2.01	1.99	2.01	66
中期(3-7)	309	95.94	96.33	4.25	1.36	2.43	2.38	4.11	4.06	4.11	70
長期(7-)	168	91.14	91.88	10.88	2.18	3.33	3.19	9.15	9.00	9.09	80
長期(7-11)	95	91.35	91.89	8.14	1.72	3.07	2.95	7.54	7.43	7.53	80
超長期(11-)	73	90.87	91.87	14.42	2.77	3.67	3.51	11.23	11.03	11.11	80
BBB格	924	96.03	96.30	3.31	1.32	2.51	2.46	2.99	2.95	2.99	98
短期(1-3)	641	98.09	98.33	1.85	1.15	2.19	2.18	1.82	1.80	1.82	89
中期(3-7)	179	94.59	94.82	4.21	1.39	2.81	2.75	4.05	3.99	4.05	107
長期(7-)	104	85.74	86.25	10.85	2.32	4.19	3.89	9.24	9.06	9.20	149
長期(7-11)	70	89.66	90.10	9.25	2.38	3.89	3.70	8.22	8.07	8.20	144
超長期(11-)	34	77.70	78.33	14.14	2.19	4.88	4.35	11.65	11.40	11.56	158
BB格	-	-	-	-	-	-	-	-	-	-	-
短期(1-3)	-	-	-	-	-	-	-	-	-	-	-
中期(3-7)	-	-	-	-	-	-	-	-	-	-	-
長期(7-)	-	-	-	-	-	-	-	-	-	-	-
長期(7-11)	-	-	-	-	-	-	-	-	-	-	-
超長期(11-)	-	-	-	-	-	-	-	-	-	-	-
B格以下	-	-	-	-	-	-	-	-	-	-	-
短期(1-3)	-	-	-	-	-	-	-	-	-	-	-
中期(3-7)	-	-	-	-	-	-	-	-	-	-	-
長期(7-)	-	-	-	-	-	-	-	-	-	-	-
長期(7-11)	-	-	-	-	-	-	-	-	-	-	-
超長期(11-)	-	-	-	-	-	-	-	-	-	-	-
格付なし	-	-	-	-	-	-	-	-	-	-	-
短期(1-3)	-	-	-	-	-	-	-	-	-	-	-
中期(3-7)	-	-	-	-	-	-	-	-	-	-	-
長期(7-)	-	-	-	-	-	-	-	-	-	-	-
長期(7-11)	-	-	-	-	-	-	-	-	-	-	-
超長期(11-)	-	-	-	-	-	-	-	-	-	-	-

出所:NFRC

- 格付は、格付会社4社の最低格付をもとに分類

## 円建外債 最低格付別・ポートフォリオ指標 (2026年3月末、4月ポートフォリオ)

	額面 (10億円)	時価単価 (円)	利含単価 (円)	残存年数 (年)	利率 (%)	単利 (%)	複利 (%)	Dur (年)	M-Dur	E-Dur	Tspd (bp)
AAA~AA 格	595	97.77	98.03	2.93	1.03	1.82	1.80	2.81	2.79	2.81	35
短期 (1-3)	412	98.58	98.79	1.94	0.93	1.67	1.66	1.91	1.90	1.91	35
中期 (3-7)	146	96.43	96.72	4.14	1.13	2.07	2.03	4.03	3.99	4.03	36
長期 (7-)	37	94.05	94.72	9.20	1.81	2.62	2.55	8.42	8.31	8.41	29
長期 (7-11)	37	94.05	94.72	9.20	1.81	2.62	2.55	8.42	8.31	8.41	29
超長期 (11-)	-	-	-	-	-	-	-	-	-	-	-
AAA~A 格	2,619	97.59	97.96	3.35	1.33	2.12	2.09	3.09	3.05	3.08	59
短期 (1-3)	1,864	98.56	98.89	2.07	1.19	1.93	1.92	2.04	2.02	2.04	58
中期 (3-7)	518	96.46	96.81	4.29	1.40	2.32	2.29	4.15	4.10	4.15	60
長期 (7-)	237	92.44	93.13	11.34	2.28	3.26	3.15	9.45	9.30	9.38	71
長期 (7-11)	143	92.60	93.16	8.56	1.84	2.96	2.86	7.86	7.75	7.85	67
超長期 (11-)	93	92.20	93.09	15.60	2.96	3.73	3.59	11.89	11.68	11.73	79
AAA~BBB 格	3,490	97.16	97.50	3.37	1.34	2.22	2.19	3.09	3.06	3.09	69
短期 (1-3)	2,458	98.42	98.73	2.04	1.19	2.00	1.99	2.01	1.99	2.01	66
中期 (3-7)	692	95.98	96.30	4.28	1.40	2.45	2.40	4.13	4.08	4.13	72
長期 (7-)	340	90.40	91.04	11.19	2.29	3.53	3.36	9.39	9.23	9.33	94
長期 (7-11)	213	91.64	92.16	8.78	2.02	3.26	3.13	7.98	7.85	7.96	92
超長期 (11-)	127	88.34	89.16	15.21	2.75	4.00	3.77	11.83	11.61	11.69	97
AAA~BB 格	3,490	97.16	97.50	3.37	1.34	2.22	2.19	3.09	3.06	3.09	69
短期 (1-3)	2,458	98.42	98.73	2.04	1.19	2.00	1.99	2.01	1.99	2.01	66
中期 (3-7)	692	95.98	96.30	4.28	1.40	2.45	2.40	4.13	4.08	4.13	72
長期 (7-)	340	90.40	91.04	11.19	2.29	3.53	3.36	9.39	9.23	9.33	94
長期 (7-11)	213	91.64	92.16	8.78	2.02	3.26	3.13	7.98	7.85	7.96	92
超長期 (11-)	127	88.34	89.16	15.21	2.75	4.00	3.77	11.83	11.61	11.69	97
AAA 格	-	-	-	-	-	-	-	-	-	-	-
短期 (1-3)	-	-	-	-	-	-	-	-	-	-	-
中期 (3-7)	-	-	-	-	-	-	-	-	-	-	-
長期 (7-)	-	-	-	-	-	-	-	-	-	-	-
長期 (7-11)	-	-	-	-	-	-	-	-	-	-	-
超長期 (11-)	-	-	-	-	-	-	-	-	-	-	-
AA 格	595	97.77	98.03	2.93	1.03	1.82	1.80	2.81	2.79	2.81	35
短期 (1-3)	412	98.58	98.79	1.94	0.93	1.67	1.66	1.91	1.90	1.91	35
中期 (3-7)	146	96.43	96.72	4.14	1.13	2.07	2.03	4.03	3.99	4.03	36
長期 (7-)	37	94.05	94.72	9.20	1.81	2.62	2.55	8.42	8.31	8.41	29
長期 (7-11)	37	94.05	94.72	9.20	1.81	2.62	2.55	8.42	8.31	8.41	29
超長期 (11-)	-	-	-	-	-	-	-	-	-	-	-
A 格	2,024	97.53	97.93	3.47	1.42	2.21	2.18	3.17	3.13	3.16	67
短期 (1-3)	1,452	98.55	98.92	2.11	1.26	2.00	1.99	2.08	2.05	2.08	64
中期 (3-7)	372	96.47	96.84	4.35	1.50	2.43	2.39	4.20	4.15	4.20	69
長期 (7-)	200	92.15	92.84	11.73	2.37	3.38	3.26	9.65	9.49	9.57	79
長期 (7-11)	107	92.11	92.63	8.34	1.85	3.08	2.97	7.67	7.56	7.66	80
超長期 (11-)	93	92.20	93.09	15.60	2.96	3.73	3.59	11.89	11.68	11.73	79
BBB 格	872	95.86	96.13	3.45	1.36	2.55	2.49	3.11	3.07	3.11	100
短期 (1-3)	594	98.01	98.24	1.92	1.18	2.22	2.21	1.90	1.88	1.90	90
中期 (3-7)	174	94.56	94.79	4.24	1.41	2.82	2.75	4.08	4.02	4.08	108
長期 (7-)	104	85.74	86.25	10.85	2.32	4.19	3.89	9.24	9.06	9.20	149
長期 (7-11)	70	89.66	90.10	9.25	2.38	3.89	3.70	8.22	8.07	8.20	144
超長期 (11-)	34	77.70	78.33	14.14	2.19	4.88	4.35	11.65	11.40	11.56	158
BB 格	-	-	-	-	-	-	-	-	-	-	-
短期 (1-3)	-	-	-	-	-	-	-	-	-	-	-
中期 (3-7)	-	-	-	-	-	-	-	-	-	-	-
長期 (7-)	-	-	-	-	-	-	-	-	-	-	-
長期 (7-11)	-	-	-	-	-	-	-	-	-	-	-
超長期 (11-)	-	-	-	-	-	-	-	-	-	-	-
B 格以下	-	-	-	-	-	-	-	-	-	-	-
短期 (1-3)	-	-	-	-	-	-	-	-	-	-	-
中期 (3-7)	-	-	-	-	-	-	-	-	-	-	-
長期 (7-)	-	-	-	-	-	-	-	-	-	-	-
長期 (7-11)	-	-	-	-	-	-	-	-	-	-	-
超長期 (11-)	-	-	-	-	-	-	-	-	-	-	-
格付なし	-	-	-	-	-	-	-	-	-	-	-
短期 (1-3)	-	-	-	-	-	-	-	-	-	-	-
中期 (3-7)	-	-	-	-	-	-	-	-	-	-	-
長期 (7-)	-	-	-	-	-	-	-	-	-	-	-
長期 (7-11)	-	-	-	-	-	-	-	-	-	-	-
超長期 (11-)	-	-	-	-	-	-	-	-	-	-	-

出所:NFRC

- 格付は、格付会社 4 社の最低格付をもとに分類

## 円建外債 R&amp;I 格付別・ポートフォリオ指標 (2026年3月末)

	額面 (10億円)	時価単価 (円)	利含単価 (円)	残存年数 (年)	利率 (%)	単利 (%)	複利 (%)	Dur (年)	M-Dur	E-Dur	Tspd (bp)
AAA~AA 格	269	97.20	97.55	3.13	1.32	2.21	2.18	2.96	2.93	2.96	69
短期 (1-3)	176	98.39	98.70	2.05	1.22	2.02	2.00	2.02	2.00	2.02	67
中期 (3-7)	76	96.10	96.50	4.19	1.37	2.39	2.35	4.05	4.00	4.05	67
長期 (7-)	17	89.73	90.20	9.55	2.11	3.54	3.36	8.44	8.30	8.42	108
長期 (7-11)	16	90.55	91.01	9.01	2.10	3.47	3.32	8.13	7.99	8.11	108
超長期 (11-)	1	78.03	78.62	17.24	2.33	4.62	4.12	13.71	13.43	13.55	109
AAA~A 格	932	97.50	97.86	2.68	1.26	2.20	2.17	2.58	2.55	2.58	75
短期 (1-3)	755	98.25	98.61	2.10	1.23	2.11	2.09	2.07	2.05	2.07	75
中期 (3-7)	143	95.38	95.75	4.34	1.31	2.46	2.40	4.20	4.15	4.20	71
長期 (7-)	35	89.84	90.25	8.51	1.74	3.28	3.12	7.76	7.64	7.75	95
長期 (7-11)	33	90.23	90.63	8.22	1.72	3.25	3.10	7.59	7.47	7.58	94
超長期 (11-)	1	78.03	78.62	17.24	2.33	4.62	4.12	13.71	13.43	13.55	109
AAA~BBB 格	932	97.50	97.86	2.68	1.26	2.20	2.17	2.58	2.55	2.58	75
短期 (1-3)	755	98.25	98.61	2.10	1.23	2.11	2.09	2.07	2.05	2.07	75
中期 (3-7)	143	95.38	95.75	4.34	1.31	2.46	2.40	4.20	4.15	4.20	71
長期 (7-)	35	89.84	90.25	8.51	1.74	3.28	3.12	7.76	7.64	7.75	95
長期 (7-11)	33	90.23	90.63	8.22	1.72	3.25	3.10	7.59	7.47	7.58	94
超長期 (11-)	1	78.03	78.62	17.24	2.33	4.62	4.12	13.71	13.43	13.55	109
AAA~BB 格	932	97.50	97.86	2.68	1.26	2.20	2.17	2.58	2.55	2.58	75
短期 (1-3)	755	98.25	98.61	2.10	1.23	2.11	2.09	2.07	2.05	2.07	75
中期 (3-7)	143	95.38	95.75	4.34	1.31	2.46	2.40	4.20	4.15	4.20	71
長期 (7-)	35	89.84	90.25	8.51	1.74	3.28	3.12	7.76	7.64	7.75	95
長期 (7-11)	33	90.23	90.63	8.22	1.72	3.25	3.10	7.59	7.47	7.58	94
超長期 (11-)	1	78.03	78.62	17.24	2.33	4.62	4.12	13.71	13.43	13.55	109
AAA 格	-	-	-	-	-	-	-	-	-	-	-
短期 (1-3)	-	-	-	-	-	-	-	-	-	-	-
中期 (3-7)	-	-	-	-	-	-	-	-	-	-	-
長期 (7-)	-	-	-	-	-	-	-	-	-	-	-
長期 (7-11)	-	-	-	-	-	-	-	-	-	-	-
超長期 (11-)	-	-	-	-	-	-	-	-	-	-	-
AA 格	269	97.20	97.55	3.13	1.32	2.21	2.18	2.96	2.93	2.96	69
短期 (1-3)	176	98.39	98.70	2.05	1.22	2.02	2.00	2.02	2.00	2.02	67
中期 (3-7)	76	96.10	96.50	4.19	1.37	2.39	2.35	4.05	4.00	4.05	67
長期 (7-)	17	89.73	90.20	9.55	2.11	3.54	3.36	8.44	8.30	8.42	108
長期 (7-11)	16	90.55	91.01	9.01	2.10	3.47	3.32	8.13	7.99	8.11	108
超長期 (11-)	1	78.03	78.62	17.24	2.33	4.62	4.12	13.71	13.43	13.55	109
A 格	663	97.62	97.99	2.50	1.23	2.19	2.17	2.43	2.40	2.43	77
短期 (1-3)	579	98.21	98.58	2.12	1.23	2.13	2.12	2.08	2.06	2.08	77
中期 (3-7)	67	94.57	94.90	4.52	1.23	2.53	2.47	4.37	4.32	4.37	75
長期 (7-)	18	89.94	90.30	7.51	1.38	3.04	2.89	7.10	7.00	7.10	81
長期 (7-11)	18	89.94	90.30	7.51	1.38	3.04	2.89	7.10	7.00	7.10	81
超長期 (11-)	-	-	-	-	-	-	-	-	-	-	-
BBB 格	-	-	-	-	-	-	-	-	-	-	-
短期 (1-3)	-	-	-	-	-	-	-	-	-	-	-
中期 (3-7)	-	-	-	-	-	-	-	-	-	-	-
長期 (7-)	-	-	-	-	-	-	-	-	-	-	-
長期 (7-11)	-	-	-	-	-	-	-	-	-	-	-
超長期 (11-)	-	-	-	-	-	-	-	-	-	-	-
BB 格	-	-	-	-	-	-	-	-	-	-	-
短期 (1-3)	-	-	-	-	-	-	-	-	-	-	-
中期 (3-7)	-	-	-	-	-	-	-	-	-	-	-
長期 (7-)	-	-	-	-	-	-	-	-	-	-	-
長期 (7-11)	-	-	-	-	-	-	-	-	-	-	-
超長期 (11-)	-	-	-	-	-	-	-	-	-	-	-
B 格以下	-	-	-	-	-	-	-	-	-	-	-
短期 (1-3)	-	-	-	-	-	-	-	-	-	-	-
中期 (3-7)	-	-	-	-	-	-	-	-	-	-	-
長期 (7-)	-	-	-	-	-	-	-	-	-	-	-
長期 (7-11)	-	-	-	-	-	-	-	-	-	-	-
超長期 (11-)	-	-	-	-	-	-	-	-	-	-	-
格付なし	2,399	96.88	97.22	3.41	1.28	2.22	2.18	3.10	3.06	3.10	68
短期 (1-3)	1,633	98.43	98.72	1.91	1.10	1.94	1.93	1.89	1.87	1.89	63
中期 (3-7)	492	95.75	96.07	4.17	1.32	2.45	2.40	4.04	3.99	4.04	73
長期 (7-)	274	89.65	90.33	10.94	2.24	3.55	3.36	9.26	9.10	9.21	96
長期 (7-11)	168	91.46	92.02	8.82	2.01	3.27	3.14	8.01	7.88	7.99	92
超長期 (11-)	106	86.79	87.68	14.30	2.59	4.01	3.74	11.33	11.12	11.22	102

出所:NFRC

- 格付は、R&Iの格付をもとにNFRCで分類

## 円建外債 R&amp;I 格付別・ポートフォリオ指標 (2026年3月末、4月ポートフォリオ)

	額面 (10億円)	時価単価 (円)	利含単価 (円)	残存年数 (年)	利率 (%)	単利 (%)	複利 (%)	Dur (年)	M-Dur	E-Dur	Tspd (bp)
AAA~AA 格	269	97.20	97.55	3.13	1.32	2.21	2.18	2.96	2.93	2.96	69
短期 (1-3)	176	98.39	98.70	2.05	1.22	2.02	2.00	2.02	2.00	2.02	67
中期 (3-7)	76	96.10	96.50	4.19	1.37	2.39	2.35	4.05	4.00	4.05	67
長期 (7-)	17	89.73	90.20	9.55	2.11	3.54	3.36	8.44	8.30	8.42	108
長期 (7-11)	16	90.55	91.01	9.01	2.10	3.47	3.32	8.13	7.99	8.11	108
超長期 (11-)	1	78.03	78.62	17.24	2.33	4.62	4.12	13.71	13.43	13.55	109
AAA~A 格	932	97.50	97.86	2.68	1.26	2.20	2.17	2.58	2.55	2.58	75
短期 (1-3)	755	98.25	98.61	2.10	1.23	2.11	2.09	2.07	2.05	2.07	75
中期 (3-7)	143	95.38	95.75	4.34	1.31	2.46	2.40	4.20	4.15	4.20	71
長期 (7-)	35	89.84	90.25	8.51	1.74	3.28	3.12	7.76	7.64	7.75	95
長期 (7-11)	33	90.23	90.63	8.22	1.72	3.25	3.10	7.59	7.47	7.58	94
超長期 (11-)	1	78.03	78.62	17.24	2.33	4.62	4.12	13.71	13.43	13.55	109
AAA~BBB 格	932	97.50	97.86	2.68	1.26	2.20	2.17	2.58	2.55	2.58	75
短期 (1-3)	755	98.25	98.61	2.10	1.23	2.11	2.09	2.07	2.05	2.07	75
中期 (3-7)	143	95.38	95.75	4.34	1.31	2.46	2.40	4.20	4.15	4.20	71
長期 (7-)	35	89.84	90.25	8.51	1.74	3.28	3.12	7.76	7.64	7.75	95
長期 (7-11)	33	90.23	90.63	8.22	1.72	3.25	3.10	7.59	7.47	7.58	94
超長期 (11-)	1	78.03	78.62	17.24	2.33	4.62	4.12	13.71	13.43	13.55	109
AAA~BB 格	932	97.50	97.86	2.68	1.26	2.20	2.17	2.58	2.55	2.58	75
短期 (1-3)	755	98.25	98.61	2.10	1.23	2.11	2.09	2.07	2.05	2.07	75
中期 (3-7)	143	95.38	95.75	4.34	1.31	2.46	2.40	4.20	4.15	4.20	71
長期 (7-)	35	89.84	90.25	8.51	1.74	3.28	3.12	7.76	7.64	7.75	95
長期 (7-11)	33	90.23	90.63	8.22	1.72	3.25	3.10	7.59	7.47	7.58	94
超長期 (11-)	1	78.03	78.62	17.24	2.33	4.62	4.12	13.71	13.43	13.55	109
AAA 格	-	-	-	-	-	-	-	-	-	-	-
短期 (1-3)	-	-	-	-	-	-	-	-	-	-	-
中期 (3-7)	-	-	-	-	-	-	-	-	-	-	-
長期 (7-)	-	-	-	-	-	-	-	-	-	-	-
長期 (7-11)	-	-	-	-	-	-	-	-	-	-	-
超長期 (11-)	-	-	-	-	-	-	-	-	-	-	-
AA 格	269	97.20	97.55	3.13	1.32	2.21	2.18	2.96	2.93	2.96	69
短期 (1-3)	176	98.39	98.70	2.05	1.22	2.02	2.00	2.02	2.00	2.02	67
中期 (3-7)	76	96.10	96.50	4.19	1.37	2.39	2.35	4.05	4.00	4.05	67
長期 (7-)	17	89.73	90.20	9.55	2.11	3.54	3.36	8.44	8.30	8.42	108
長期 (7-11)	16	90.55	91.01	9.01	2.10	3.47	3.32	8.13	7.99	8.11	108
超長期 (11-)	1	78.03	78.62	17.24	2.33	4.62	4.12	13.71	13.43	13.55	109
A 格	663	97.62	97.99	2.50	1.23	2.19	2.17	2.43	2.40	2.43	77
短期 (1-3)	579	98.21	98.58	2.12	1.23	2.13	2.12	2.08	2.06	2.08	77
中期 (3-7)	67	94.57	94.90	4.52	1.23	2.53	2.47	4.37	4.32	4.37	75
長期 (7-)	18	89.94	90.30	7.51	1.38	3.04	2.89	7.10	7.00	7.10	81
長期 (7-11)	18	89.94	90.30	7.51	1.38	3.04	2.89	7.10	7.00	7.10	81
超長期 (11-)	-	-	-	-	-	-	-	-	-	-	-
BBB 格	-	-	-	-	-	-	-	-	-	-	-
短期 (1-3)	-	-	-	-	-	-	-	-	-	-	-
中期 (3-7)	-	-	-	-	-	-	-	-	-	-	-
長期 (7-)	-	-	-	-	-	-	-	-	-	-	-
長期 (7-11)	-	-	-	-	-	-	-	-	-	-	-
超長期 (11-)	-	-	-	-	-	-	-	-	-	-	-
BB 格	-	-	-	-	-	-	-	-	-	-	-
短期 (1-3)	-	-	-	-	-	-	-	-	-	-	-
中期 (3-7)	-	-	-	-	-	-	-	-	-	-	-
長期 (7-)	-	-	-	-	-	-	-	-	-	-	-
長期 (7-11)	-	-	-	-	-	-	-	-	-	-	-
超長期 (11-)	-	-	-	-	-	-	-	-	-	-	-
B 格以下	-	-	-	-	-	-	-	-	-	-	-
短期 (1-3)	-	-	-	-	-	-	-	-	-	-	-
中期 (3-7)	-	-	-	-	-	-	-	-	-	-	-
長期 (7-)	-	-	-	-	-	-	-	-	-	-	-
長期 (7-11)	-	-	-	-	-	-	-	-	-	-	-
超長期 (11-)	-	-	-	-	-	-	-	-	-	-	-
格付なし	2,558	97.03	97.37	3.62	1.36	2.23	2.20	3.28	3.24	3.27	67
短期 (1-3)	1,703	98.50	98.79	2.01	1.17	1.95	1.94	1.98	1.96	1.98	61
中期 (3-7)	549	96.14	96.44	4.26	1.43	2.45	2.40	4.12	4.07	4.12	72
長期 (7-)	306	90.47	91.12	11.49	2.36	3.56	3.39	9.57	9.41	9.51	94
長期 (7-11)	179	91.90	92.45	8.89	2.07	3.26	3.14	8.05	7.92	8.04	91
超長期 (11-)	126	88.43	89.25	15.19	2.76	3.99	3.76	11.82	11.60	11.68	97

出所:NFRC

- 格付は、R&Iの格付をもとに NFRC で分類

## 円建外債 JCR 格付別・ポートフォリオ指標 (2026年3月末)

	額面 (10億円)	時価単価 (円)	利含単価 (円)	残存年数 (年)	利率 (%)	単利 (%)	複利 (%)	Dur (年)	M-Dur	E-Dur	Tspd (bp)
AAA~AA 格	337	97.49	97.83	2.97	1.30	2.12	2.09	2.83	2.79	2.83	63
短期 (1-3)	262	98.45	98.77	2.20	1.20	1.94	1.92	2.16	2.14	2.16	56
中期 (3-7)	58	95.43	95.82	4.54	1.50	2.59	2.54	4.37	4.32	4.37	81
長期 (7-)	17	89.73	90.20	9.55	2.11	3.54	3.36	8.44	8.30	8.42	108
長期 (7-11)	16	90.55	91.01	9.01	2.10	3.47	3.32	8.13	7.99	8.11	108
超長期 (11-)	1	78.03	78.62	17.24	2.33	4.62	4.12	13.71	13.43	13.55	109
AAA~A 格	1,221	96.36	96.79	3.91	1.61	2.53	2.48	3.42	3.37	3.41	93
短期 (1-3)	820	98.65	99.05	1.97	1.47	2.20	2.19	1.94	1.91	1.94	87
中期 (3-7)	214	94.76	95.03	4.25	1.39	2.75	2.68	4.09	4.04	4.09	101
長期 (7-)	186	88.10	88.84	12.04	2.44	3.89	3.66	9.90	9.72	9.83	116
長期 (7-11)	79	89.99	90.54	8.95	2.25	3.73	3.56	8.01	7.87	7.99	133
超長期 (11-)	107	86.70	87.58	14.33	2.59	4.02	3.75	11.35	11.14	11.24	102
AAA~BBB 格	1,221	96.36	96.79	3.91	1.61	2.53	2.48	3.42	3.37	3.41	93
短期 (1-3)	820	98.65	99.05	1.97	1.47	2.20	2.19	1.94	1.91	1.94	87
中期 (3-7)	214	94.76	95.03	4.25	1.39	2.75	2.68	4.09	4.04	4.09	101
長期 (7-)	186	88.10	88.84	12.04	2.44	3.89	3.66	9.90	9.72	9.83	116
長期 (7-11)	79	89.99	90.54	8.95	2.25	3.73	3.56	8.01	7.87	7.99	133
超長期 (11-)	107	86.70	87.58	14.33	2.59	4.02	3.75	11.35	11.14	11.24	102
AAA~BB 格	1,221	96.36	96.79	3.91	1.61	2.53	2.48	3.42	3.37	3.41	93
短期 (1-3)	820	98.65	99.05	1.97	1.47	2.20	2.19	1.94	1.91	1.94	87
中期 (3-7)	214	94.76	95.03	4.25	1.39	2.75	2.68	4.09	4.04	4.09	101
長期 (7-)	186	88.10	88.84	12.04	2.44	3.89	3.66	9.90	9.72	9.83	116
長期 (7-11)	79	89.99	90.54	8.95	2.25	3.73	3.56	8.01	7.87	7.99	133
超長期 (11-)	107	86.70	87.58	14.33	2.59	4.02	3.75	11.35	11.14	11.24	102
AAA 格	-	-	-	-	-	-	-	-	-	-	-
短期 (1-3)	-	-	-	-	-	-	-	-	-	-	-
中期 (3-7)	-	-	-	-	-	-	-	-	-	-	-
長期 (7-)	-	-	-	-	-	-	-	-	-	-	-
長期 (7-11)	-	-	-	-	-	-	-	-	-	-	-
超長期 (11-)	-	-	-	-	-	-	-	-	-	-	-
AA 格	337	97.49	97.83	2.97	1.30	2.12	2.09	2.83	2.79	2.83	63
短期 (1-3)	262	98.45	98.77	2.20	1.20	1.94	1.92	2.16	2.14	2.16	56
中期 (3-7)	58	95.43	95.82	4.54	1.50	2.59	2.54	4.37	4.32	4.37	81
長期 (7-)	17	89.73	90.20	9.55	2.11	3.54	3.36	8.44	8.30	8.42	108
長期 (7-11)	16	90.55	91.01	9.01	2.10	3.47	3.32	8.13	7.99	8.11	108
超長期 (11-)	1	78.03	78.62	17.24	2.33	4.62	4.12	13.71	13.43	13.55	109
A 格	884	95.92	96.39	4.27	1.72	2.69	2.63	3.65	3.60	3.64	105
短期 (1-3)	558	98.74	99.18	1.87	1.60	2.32	2.31	1.83	1.81	1.83	101
中期 (3-7)	156	94.51	94.74	4.14	1.36	2.81	2.74	3.99	3.93	3.99	108
長期 (7-)	169	87.94	88.71	12.29	2.48	3.93	3.69	10.05	9.87	9.98	117
長期 (7-11)	63	89.85	90.43	8.93	2.29	3.80	3.62	7.98	7.83	7.96	139
超長期 (11-)	106	86.79	87.68	14.30	2.59	4.01	3.74	11.33	11.12	11.22	102
BBB 格	-	-	-	-	-	-	-	-	-	-	-
短期 (1-3)	-	-	-	-	-	-	-	-	-	-	-
中期 (3-7)	-	-	-	-	-	-	-	-	-	-	-
長期 (7-)	-	-	-	-	-	-	-	-	-	-	-
長期 (7-11)	-	-	-	-	-	-	-	-	-	-	-
超長期 (11-)	-	-	-	-	-	-	-	-	-	-	-
BB 格	-	-	-	-	-	-	-	-	-	-	-
短期 (1-3)	-	-	-	-	-	-	-	-	-	-	-
中期 (3-7)	-	-	-	-	-	-	-	-	-	-	-
長期 (7-)	-	-	-	-	-	-	-	-	-	-	-
長期 (7-11)	-	-	-	-	-	-	-	-	-	-	-
超長期 (11-)	-	-	-	-	-	-	-	-	-	-	-
B 格以下	-	-	-	-	-	-	-	-	-	-	-
短期 (1-3)	-	-	-	-	-	-	-	-	-	-	-
中期 (3-7)	-	-	-	-	-	-	-	-	-	-	-
長期 (7-)	-	-	-	-	-	-	-	-	-	-	-
長期 (7-11)	-	-	-	-	-	-	-	-	-	-	-
超長期 (11-)	-	-	-	-	-	-	-	-	-	-	-
格付なし	2,110	97.46	97.76	2.80	1.08	2.03	2.01	2.69	2.66	2.69	57
短期 (1-3)	1,568	98.23	98.50	1.97	0.97	1.89	1.88	1.95	1.93	1.95	56
中期 (3-7)	420	96.13	96.48	4.19	1.28	2.30	2.26	4.06	4.02	4.06	59
長期 (7-)	122	92.08	92.60	8.57	1.78	2.97	2.86	7.89	7.78	7.88	67
長期 (7-11)	122	92.08	92.60	8.57	1.78	2.97	2.86	7.89	7.78	7.88	67
超長期 (11-)	-	-	-	-	-	-	-	-	-	-	-

出所:NFRC

- 格付は、JCR の格付をもとに NFRC で分類

## 円建外債 JCR 格付別・ポートフォリオ指標 (2026年3月末、4月ポートフォリオ)

	額面 (10億円)	時価単価 (円)	利含単価 (円)	残存年数 (年)	利率 (%)	単利 (%)	複利 (%)	Dur (年)	M-Dur	E-Dur	Tspd (bp)
AAA~AA 格	337	97.49	97.83	2.97	1.30	2.12	2.09	2.83	2.79	2.83	63
短期 (1-3)	262	98.45	98.77	2.20	1.20	1.94	1.92	2.16	2.14	2.16	56
中期 (3-7)	58	95.43	95.82	4.54	1.50	2.59	2.54	4.37	4.32	4.37	81
長期 (7-)	17	89.73	90.20	9.55	2.11	3.54	3.36	8.44	8.30	8.42	108
長期 (7-11)	16	90.55	91.01	9.01	2.10	3.47	3.32	8.13	7.99	8.11	108
超長期 (11-)	1	78.03	78.62	17.24	2.33	4.62	4.12	13.71	13.43	13.55	109
AAA~A 格	1,381	96.70	97.11	4.26	1.73	2.53	2.48	3.72	3.67	3.71	88
短期 (1-3)	890	98.76	99.14	2.15	1.56	2.19	2.18	2.11	2.09	2.11	83
中期 (3-7)	272	95.75	96.02	4.42	1.59	2.68	2.62	4.24	4.19	4.24	92
長期 (7-)	218	89.47	90.17	12.65	2.58	3.85	3.65	10.25	10.06	10.16	109
長期 (7-11)	91	91.05	91.58	9.07	2.34	3.65	3.49	8.09	7.95	8.07	126
超長期 (11-)	127	88.34	89.16	15.21	2.75	4.00	3.77	11.83	11.61	11.69	97
AAA~BBB 格	1,381	96.70	97.11	4.26	1.73	2.53	2.48	3.72	3.67	3.71	88
短期 (1-3)	890	98.76	99.14	2.15	1.56	2.19	2.18	2.11	2.09	2.11	83
中期 (3-7)	272	95.75	96.02	4.42	1.59	2.68	2.62	4.24	4.19	4.24	92
長期 (7-)	218	89.47	90.17	12.65	2.58	3.85	3.65	10.25	10.06	10.16	109
長期 (7-11)	91	91.05	91.58	9.07	2.34	3.65	3.49	8.09	7.95	8.07	126
超長期 (11-)	127	88.34	89.16	15.21	2.75	4.00	3.77	11.83	11.61	11.69	97
AAA~BB 格	1,381	96.70	97.11	4.26	1.73	2.53	2.48	3.72	3.67	3.71	88
短期 (1-3)	890	98.76	99.14	2.15	1.56	2.19	2.18	2.11	2.09	2.11	83
中期 (3-7)	272	95.75	96.02	4.42	1.59	2.68	2.62	4.24	4.19	4.24	92
長期 (7-)	218	89.47	90.17	12.65	2.58	3.85	3.65	10.25	10.06	10.16	109
長期 (7-11)	91	91.05	91.58	9.07	2.34	3.65	3.49	8.09	7.95	8.07	126
超長期 (11-)	127	88.34	89.16	15.21	2.75	4.00	3.77	11.83	11.61	11.69	97
AAA 格	-	-	-	-	-	-	-	-	-	-	-
短期 (1-3)	-	-	-	-	-	-	-	-	-	-	-
中期 (3-7)	-	-	-	-	-	-	-	-	-	-	-
長期 (7-)	-	-	-	-	-	-	-	-	-	-	-
長期 (7-11)	-	-	-	-	-	-	-	-	-	-	-
超長期 (11-)	-	-	-	-	-	-	-	-	-	-	-
AA 格	337	97.49	97.83	2.97	1.30	2.12	2.09	2.83	2.79	2.83	63
短期 (1-3)	262	98.45	98.77	2.20	1.20	1.94	1.92	2.16	2.14	2.16	56
中期 (3-7)	58	95.43	95.82	4.54	1.50	2.59	2.54	4.37	4.32	4.37	81
長期 (7-)	17	89.73	90.20	9.55	2.11	3.54	3.36	8.44	8.30	8.42	108
長期 (7-11)	16	90.55	91.01	9.01	2.10	3.47	3.32	8.13	7.99	8.11	108
超長期 (11-)	1	78.03	78.62	17.24	2.33	4.62	4.12	13.71	13.43	13.55	109
A 格	1,043	96.44	96.87	4.67	1.87	2.66	2.61	4.01	3.95	3.99	97
短期 (1-3)	628	98.89	99.30	2.13	1.71	2.29	2.29	2.09	2.06	2.09	94
中期 (3-7)	214	95.83	96.07	4.38	1.62	2.70	2.65	4.21	4.15	4.21	95
長期 (7-)	201	89.45	90.16	12.91	2.62	3.88	3.68	10.40	10.21	10.31	109
長期 (7-11)	75	91.16	91.70	9.08	2.39	3.69	3.53	8.08	7.94	8.07	129
超長期 (11-)	126	88.43	89.25	15.19	2.76	3.99	3.76	11.82	11.60	11.68	97
BBB 格	-	-	-	-	-	-	-	-	-	-	-
短期 (1-3)	-	-	-	-	-	-	-	-	-	-	-
中期 (3-7)	-	-	-	-	-	-	-	-	-	-	-
長期 (7-)	-	-	-	-	-	-	-	-	-	-	-
長期 (7-11)	-	-	-	-	-	-	-	-	-	-	-
超長期 (11-)	-	-	-	-	-	-	-	-	-	-	-
BB 格	-	-	-	-	-	-	-	-	-	-	-
短期 (1-3)	-	-	-	-	-	-	-	-	-	-	-
中期 (3-7)	-	-	-	-	-	-	-	-	-	-	-
長期 (7-)	-	-	-	-	-	-	-	-	-	-	-
長期 (7-11)	-	-	-	-	-	-	-	-	-	-	-
超長期 (11-)	-	-	-	-	-	-	-	-	-	-	-
B 格以下	-	-	-	-	-	-	-	-	-	-	-
短期 (1-3)	-	-	-	-	-	-	-	-	-	-	-
中期 (3-7)	-	-	-	-	-	-	-	-	-	-	-
長期 (7-)	-	-	-	-	-	-	-	-	-	-	-
長期 (7-11)	-	-	-	-	-	-	-	-	-	-	-
超長期 (11-)	-	-	-	-	-	-	-	-	-	-	-
格付なし	2,110	97.46	97.76	2.80	1.08	2.03	2.01	2.69	2.66	2.69	57
短期 (1-3)	1,568	98.23	98.50	1.97	0.97	1.89	1.88	1.95	1.93	1.95	56
中期 (3-7)	420	96.13	96.48	4.19	1.28	2.30	2.26	4.06	4.02	4.06	59
長期 (7-)	122	92.08	92.60	8.57	1.78	2.97	2.86	7.89	7.78	7.88	67
長期 (7-11)	122	92.08	92.60	8.57	1.78	2.97	2.86	7.89	7.78	7.88	67
超長期 (11-)	-	-	-	-	-	-	-	-	-	-	-

出所:NFRC

- 格付は、JCR の格付をもとに NFRC で分類

## 円建外債 Moody's 格付別・ポートフォリオ指標 (2026年3月末)

	額面 (10億円)	時価単価 (円)	利含単価 (円)	残存年数 (年)	利率 (%)	単利 (%)	複利 (%)	Dur (年)	M-Dur	E-Dur	Tspd (bp)
AAA~AA 格	563	97.84	98.10	2.91	1.04	1.82	1.80	2.80	2.77	2.80	35
短期 (1-3)	382	98.64	98.85	1.87	0.92	1.65	1.64	1.85	1.84	1.85	34
中期 (3-7)	145	96.66	96.97	4.08	1.16	2.07	2.04	3.97	3.93	3.97	37
長期 (7-)	37	94.05	94.72	9.20	1.81	2.62	2.55	8.42	8.31	8.41	29
長期 (7-11)	37	94.05	94.72	9.20	1.81	2.62	2.55	8.42	8.31	8.41	29
超長期 (11-)	-	-	-	-	-	-	-	-	-	-	-
AAA~A 格	2,215	97.35	97.68	3.22	1.17	2.04	2.01	2.99	2.96	2.99	53
短期 (1-3)	1,558	98.45	98.73	1.95	1.00	1.81	1.80	1.93	1.91	1.93	49
中期 (3-7)	445	96.21	96.57	4.18	1.28	2.29	2.25	4.05	4.00	4.05	58
長期 (7-)	212	91.65	92.34	10.55	2.12	3.22	3.09	9.00	8.86	8.96	73
長期 (7-11)	139	92.06	92.59	8.51	1.78	2.99	2.87	7.84	7.73	7.83	69
超長期 (11-)	73	90.87	91.87	14.42	2.77	3.67	3.51	11.23	11.03	11.11	80
AAA~BBB 格	3,057	96.96	97.28	3.27	1.22	2.16	2.13	3.00	2.97	3.00	65
短期 (1-3)	2,127	98.37	98.64	1.93	1.05	1.91	1.90	1.90	1.89	1.90	59
中期 (3-7)	624	95.74	96.07	4.19	1.32	2.44	2.39	4.05	4.00	4.05	72
長期 (7-)	306	89.66	90.31	10.69	2.17	3.51	3.33	9.10	8.95	9.06	95
長期 (7-11)	199	91.25	91.77	8.72	1.95	3.25	3.11	7.94	7.82	7.93	91
超長期 (11-)	107	86.70	87.58	14.33	2.59	4.02	3.75	11.35	11.14	11.24	102
AAA~BB 格	3,057	96.96	97.28	3.27	1.22	2.16	2.13	3.00	2.97	3.00	65
短期 (1-3)	2,127	98.37	98.64	1.93	1.05	1.91	1.90	1.90	1.89	1.90	59
中期 (3-7)	624	95.74	96.07	4.19	1.32	2.44	2.39	4.05	4.00	4.05	72
長期 (7-)	306	89.66	90.31	10.69	2.17	3.51	3.33	9.10	8.95	9.06	95
長期 (7-11)	199	91.25	91.77	8.72	1.95	3.25	3.11	7.94	7.82	7.93	91
超長期 (11-)	107	86.70	87.58	14.33	2.59	4.02	3.75	11.35	11.14	11.24	102
AAA 格	-	-	-	-	-	-	-	-	-	-	-
短期 (1-3)	-	-	-	-	-	-	-	-	-	-	-
中期 (3-7)	-	-	-	-	-	-	-	-	-	-	-
長期 (7-)	-	-	-	-	-	-	-	-	-	-	-
長期 (7-11)	-	-	-	-	-	-	-	-	-	-	-
超長期 (11-)	-	-	-	-	-	-	-	-	-	-	-
AA 格	563	97.84	98.10	2.91	1.04	1.82	1.80	2.80	2.77	2.80	35
短期 (1-3)	382	98.64	98.85	1.87	0.92	1.65	1.64	1.85	1.84	1.85	34
中期 (3-7)	145	96.66	96.97	4.08	1.16	2.07	2.04	3.97	3.93	3.97	37
長期 (7-)	37	94.05	94.72	9.20	1.81	2.62	2.55	8.42	8.31	8.41	29
長期 (7-11)	37	94.05	94.72	9.20	1.81	2.62	2.55	8.42	8.31	8.41	29
超長期 (11-)	-	-	-	-	-	-	-	-	-	-	-
A 格	1,652	97.18	97.54	3.33	1.21	2.11	2.08	3.06	3.02	3.05	59
短期 (1-3)	1,176	98.38	98.69	1.98	1.03	1.87	1.86	1.95	1.94	1.95	54
中期 (3-7)	300	95.99	96.37	4.23	1.34	2.40	2.36	4.09	4.04	4.09	68
長期 (7-)	176	91.15	91.85	10.83	2.19	3.35	3.21	9.13	8.98	9.07	82
長期 (7-11)	103	91.35	91.84	8.26	1.77	3.12	2.99	7.63	7.51	7.62	83
超長期 (11-)	73	90.87	91.87	14.42	2.77	3.67	3.51	11.23	11.03	11.11	80
BBB 格	841	95.95	96.21	3.38	1.34	2.51	2.45	3.04	3.00	3.04	97
短期 (1-3)	569	98.16	98.38	1.86	1.17	2.17	2.15	1.84	1.82	1.84	86
中期 (3-7)	179	94.59	94.82	4.21	1.39	2.81	2.75	4.05	3.99	4.05	107
長期 (7-)	94	85.14	85.68	11.00	2.28	4.22	3.91	9.34	9.16	9.30	149
長期 (7-11)	60	89.36	89.86	9.21	2.34	3.89	3.70	8.20	8.05	8.18	144
超長期 (11-)	34	77.70	78.33	14.14	2.19	4.88	4.35	11.65	11.40	11.56	158
BB 格	-	-	-	-	-	-	-	-	-	-	-
短期 (1-3)	-	-	-	-	-	-	-	-	-	-	-
中期 (3-7)	-	-	-	-	-	-	-	-	-	-	-
長期 (7-)	-	-	-	-	-	-	-	-	-	-	-
長期 (7-11)	-	-	-	-	-	-	-	-	-	-	-
超長期 (11-)	-	-	-	-	-	-	-	-	-	-	-
B 格以下	-	-	-	-	-	-	-	-	-	-	-
短期 (1-3)	-	-	-	-	-	-	-	-	-	-	-
中期 (3-7)	-	-	-	-	-	-	-	-	-	-	-
長期 (7-)	-	-	-	-	-	-	-	-	-	-	-
長期 (7-11)	-	-	-	-	-	-	-	-	-	-	-
超長期 (11-)	-	-	-	-	-	-	-	-	-	-	-
格付なし	274	98.09	98.76	2.51	1.90	2.72	2.70	2.42	2.39	2.42	130
短期 (1-3)	261	98.42	99.10	2.33	1.91	2.69	2.68	2.26	2.23	2.26	130
中期 (3-7)	11	91.31	91.70	5.79	1.36	3.12	3.00	5.56	5.48	5.56	112
長期 (7-)	2	91.69	92.87	8.64	3.29	4.64	4.46	7.44	7.28	7.42	228
長期 (7-11)	2	91.69	92.87	8.64	3.29	4.64	4.46	7.44	7.28	7.42	228
超長期 (11-)	-	-	-	-	-	-	-	-	-	-	-

出所:NFRC

- 格付は、Moody's の格付をもとに NFRC で分類

## 円建外債 Moody's 格付別・ポートフォリオ指標 (2026年3月末、4月ポートフォリオ)

	額面 (10億円)	時価単価 (円)	利含単価 (円)	残存年数 (年)	利率 (%)	単利 (%)	複利 (%)	Dur (年)	M-Dur	E-Dur	Tspd (bp)
AAA~AA 格	563	97.84	98.10	2.91	1.04	1.82	1.80	2.80	2.77	2.80	35
短期 (1-3)	382	98.64	98.85	1.87	0.92	1.65	1.64	1.85	1.84	1.85	34
中期 (3-7)	145	96.66	96.97	4.08	1.16	2.07	2.04	3.97	3.93	3.97	37
長期 (7-)	37	94.05	94.72	9.20	1.81	2.62	2.55	8.42	8.31	8.41	29
長期 (7-11)	37	94.05	94.72	9.20	1.81	2.62	2.55	8.42	8.31	8.41	29
超長期 (11-)	-	-	-	-	-	-	-	-	-	-	-
AAA~A 格	2,427	97.51	97.84	3.42	1.26	2.06	2.04	3.14	3.11	3.14	53
短期 (1-3)	1,675	98.53	98.81	2.02	1.07	1.83	1.82	1.99	1.97	1.99	49
中期 (3-7)	508	96.57	96.91	4.26	1.40	2.31	2.27	4.12	4.08	4.12	59
長期 (7-)	244	92.41	93.07	11.29	2.29	3.28	3.16	9.43	9.28	9.36	73
長期 (7-11)	151	92.54	93.06	8.62	1.87	3.00	2.89	7.90	7.79	7.89	70
超長期 (11-)	93	92.20	93.09	15.60	2.96	3.73	3.59	11.89	11.68	11.73	79
AAA~BBB 格	3,216	97.08	97.39	3.45	1.29	2.18	2.15	3.15	3.11	3.15	64
短期 (1-3)	2,197	98.42	98.69	2.00	1.10	1.91	1.90	1.98	1.96	1.98	58
中期 (3-7)	682	96.05	96.37	4.26	1.40	2.44	2.39	4.11	4.06	4.11	71
長期 (7-)	338	90.40	91.02	11.21	2.29	3.52	3.36	9.41	9.25	9.34	93
長期 (7-11)	210	91.64	92.15	8.79	2.00	3.25	3.11	7.98	7.86	7.97	90
超長期 (11-)	127	88.34	89.16	15.21	2.75	4.00	3.77	11.83	11.61	11.69	97
AAA~BB 格	3,216	97.08	97.39	3.45	1.29	2.18	2.15	3.15	3.11	3.15	64
短期 (1-3)	2,197	98.42	98.69	2.00	1.10	1.91	1.90	1.98	1.96	1.98	58
中期 (3-7)	682	96.05	96.37	4.26	1.40	2.44	2.39	4.11	4.06	4.11	71
長期 (7-)	338	90.40	91.02	11.21	2.29	3.52	3.36	9.41	9.25	9.34	93
長期 (7-11)	210	91.64	92.15	8.79	2.00	3.25	3.11	7.98	7.86	7.97	90
超長期 (11-)	127	88.34	89.16	15.21	2.75	4.00	3.77	11.83	11.61	11.69	97
AAA 格	-	-	-	-	-	-	-	-	-	-	-
短期 (1-3)	-	-	-	-	-	-	-	-	-	-	-
中期 (3-7)	-	-	-	-	-	-	-	-	-	-	-
長期 (7-)	-	-	-	-	-	-	-	-	-	-	-
長期 (7-11)	-	-	-	-	-	-	-	-	-	-	-
超長期 (11-)	-	-	-	-	-	-	-	-	-	-	-
AA 格	563	97.84	98.10	2.91	1.04	1.82	1.80	2.80	2.77	2.80	35
短期 (1-3)	382	98.64	98.85	1.87	0.92	1.65	1.64	1.85	1.84	1.85	34
中期 (3-7)	145	96.66	96.97	4.08	1.16	2.07	2.04	3.97	3.93	3.97	37
長期 (7-)	37	94.05	94.72	9.20	1.81	2.62	2.55	8.42	8.31	8.41	29
長期 (7-11)	37	94.05	94.72	9.20	1.81	2.62	2.55	8.42	8.31	8.41	29
超長期 (11-)	-	-	-	-	-	-	-	-	-	-	-
A 格	1,864	97.41	97.76	3.57	1.33	2.14	2.11	3.25	3.21	3.24	59
短期 (1-3)	1,293	98.50	98.80	2.06	1.11	1.88	1.87	2.03	2.01	2.03	53
中期 (3-7)	363	96.53	96.89	4.34	1.49	2.41	2.37	4.18	4.14	4.18	67
長期 (7-)	208	92.12	92.78	11.65	2.37	3.39	3.27	9.61	9.45	9.53	81
長期 (7-11)	114	92.06	92.53	8.43	1.89	3.12	3.00	7.73	7.62	7.72	83
超長期 (11-)	93	92.20	93.09	15.60	2.96	3.73	3.59	11.89	11.68	11.73	79
BBB 格	789	95.76	96.02	3.53	1.38	2.55	2.49	3.18	3.13	3.17	98
短期 (1-3)	522	98.07	98.28	1.95	1.21	2.20	2.18	1.93	1.91	1.93	87
中期 (3-7)	174	94.56	94.79	4.24	1.41	2.82	2.75	4.08	4.02	4.08	108
長期 (7-)	94	85.14	85.68	11.00	2.28	4.22	3.91	9.34	9.16	9.30	149
長期 (7-11)	60	89.36	89.86	9.21	2.34	3.89	3.70	8.20	8.05	8.18	144
超長期 (11-)	34	77.70	78.33	14.14	2.19	4.88	4.35	11.65	11.40	11.56	158
BB 格	-	-	-	-	-	-	-	-	-	-	-
短期 (1-3)	-	-	-	-	-	-	-	-	-	-	-
中期 (3-7)	-	-	-	-	-	-	-	-	-	-	-
長期 (7-)	-	-	-	-	-	-	-	-	-	-	-
長期 (7-11)	-	-	-	-	-	-	-	-	-	-	-
超長期 (11-)	-	-	-	-	-	-	-	-	-	-	-
B 格以下	-	-	-	-	-	-	-	-	-	-	-
短期 (1-3)	-	-	-	-	-	-	-	-	-	-	-
中期 (3-7)	-	-	-	-	-	-	-	-	-	-	-
長期 (7-)	-	-	-	-	-	-	-	-	-	-	-
長期 (7-11)	-	-	-	-	-	-	-	-	-	-	-
超長期 (11-)	-	-	-	-	-	-	-	-	-	-	-
格付なし	274	98.09	98.76	2.51	1.90	2.72	2.70	2.42	2.39	2.42	130
短期 (1-3)	261	98.42	99.10	2.33	1.91	2.69	2.68	2.26	2.23	2.26	130
中期 (3-7)	11	91.31	91.70	5.79	1.36	3.12	3.00	5.56	5.48	5.56	112
長期 (7-)	2	91.69	92.87	8.64	3.29	4.64	4.46	7.44	7.28	7.42	228
長期 (7-11)	2	91.69	92.87	8.64	3.29	4.64	4.46	7.44	7.28	7.42	228
超長期 (11-)	-	-	-	-	-	-	-	-	-	-	-

出所:NFRC

- 格付は、Moody's の格付をもとに NFRC で分類

## 円建外債 S&amp;P 格付別・ポートフォリオ指標 (2026年3月末)

	額面 (10億円)	時価単価 (円)	利含単価 (円)	残存年数 (年)	利率 (%)	単利 (%)	複利 (%)	Dur (年)	M-Dur	E-Dur	Tspd (bp)
AAA~AA 格	600	97.81	98.04	2.86	0.98	1.76	1.74	2.75	2.73	2.75	30
短期 (1-3)	423	98.62	98.80	1.91	0.87	1.60	1.59	1.89	1.87	1.89	29
中期 (3-7)	141	96.36	96.61	4.08	1.08	2.04	2.01	3.98	3.94	3.98	35
長期 (7-)	37	94.05	94.72	9.20	1.81	2.62	2.55	8.42	8.31	8.41	29
長期 (7-11)	37	94.05	94.72	9.20	1.81	2.62	2.55	8.42	8.31	8.41	29
超長期 (11-)	-	-	-	-	-	-	-	-	-	-	-
AAA~A 格	2,189	97.31	97.65	3.20	1.15	2.04	2.01	2.97	2.94	2.97	53
短期 (1-3)	1,553	98.38	98.66	1.96	0.99	1.83	1.82	1.94	1.92	1.94	50
中期 (3-7)	433	96.12	96.47	4.20	1.28	2.29	2.25	4.07	4.03	4.07	58
長期 (7-)	202	91.66	92.38	10.60	2.10	3.19	3.06	9.04	8.89	8.99	69
長期 (7-11)	129	92.11	92.67	8.44	1.72	2.92	2.81	7.80	7.69	7.79	63
超長期 (11-)	73	90.87	91.87	14.42	2.77	3.67	3.51	11.23	11.03	11.11	80
AAA~BBB 格	3,076	96.93	97.24	3.25	1.20	2.17	2.14	2.99	2.96	2.99	66
短期 (1-3)	2,157	98.32	98.58	1.93	1.04	1.93	1.91	1.90	1.88	1.90	60
中期 (3-7)	613	95.67	95.99	4.20	1.31	2.45	2.40	4.07	4.02	4.06	72
長期 (7-)	306	89.66	90.31	10.69	2.17	3.51	3.33	9.10	8.95	9.06	95
長期 (7-11)	199	91.25	91.77	8.72	1.95	3.25	3.11	7.94	7.82	7.93	91
超長期 (11-)	107	86.70	87.58	14.33	2.59	4.02	3.75	11.35	11.14	11.24	102
AAA~BB 格	3,076	96.93	97.24	3.25	1.20	2.17	2.14	2.99	2.96	2.99	66
短期 (1-3)	2,157	98.32	98.58	1.93	1.04	1.93	1.91	1.90	1.88	1.90	60
中期 (3-7)	613	95.67	95.99	4.20	1.31	2.45	2.40	4.07	4.02	4.06	72
長期 (7-)	306	89.66	90.31	10.69	2.17	3.51	3.33	9.10	8.95	9.06	95
長期 (7-11)	199	91.25	91.77	8.72	1.95	3.25	3.11	7.94	7.82	7.93	91
超長期 (11-)	107	86.70	87.58	14.33	2.59	4.02	3.75	11.35	11.14	11.24	102
AAA 格	-	-	-	-	-	-	-	-	-	-	-
短期 (1-3)	-	-	-	-	-	-	-	-	-	-	-
中期 (3-7)	-	-	-	-	-	-	-	-	-	-	-
長期 (7-)	-	-	-	-	-	-	-	-	-	-	-
長期 (7-11)	-	-	-	-	-	-	-	-	-	-	-
超長期 (11-)	-	-	-	-	-	-	-	-	-	-	-
AA 格	600	97.81	98.04	2.86	0.98	1.76	1.74	2.75	2.73	2.75	30
短期 (1-3)	423	98.62	98.80	1.91	0.87	1.60	1.59	1.89	1.87	1.89	29
中期 (3-7)	141	96.36	96.61	4.08	1.08	2.04	2.01	3.98	3.94	3.98	35
長期 (7-)	37	94.05	94.72	9.20	1.81	2.62	2.55	8.42	8.31	8.41	29
長期 (7-11)	37	94.05	94.72	9.20	1.81	2.62	2.55	8.42	8.31	8.41	29
超長期 (11-)	-	-	-	-	-	-	-	-	-	-	-
A 格	1,589	97.13	97.50	3.33	1.21	2.14	2.11	3.06	3.02	3.05	62
短期 (1-3)	1,131	98.29	98.60	1.98	1.03	1.91	1.90	1.95	1.93	1.95	58
中期 (3-7)	293	96.01	96.41	4.26	1.37	2.42	2.37	4.12	4.07	4.12	69
長期 (7-)	166	91.13	91.87	10.91	2.16	3.31	3.17	9.17	9.03	9.12	78
長期 (7-11)	93	91.34	91.87	8.13	1.68	3.03	2.91	7.55	7.44	7.54	77
超長期 (11-)	73	90.87	91.87	14.42	2.77	3.67	3.51	11.23	11.03	11.11	80
BBB 格	887	95.98	96.26	3.37	1.35	2.52	2.46	3.04	3.00	3.04	98
短期 (1-3)	604	98.15	98.39	1.85	1.17	2.18	2.17	1.82	1.80	1.82	88
中期 (3-7)	179	94.59	94.82	4.21	1.39	2.81	2.75	4.05	3.99	4.05	107
長期 (7-)	104	85.74	86.25	10.85	2.32	4.19	3.89	9.24	9.06	9.20	149
長期 (7-11)	70	89.66	90.10	9.25	2.38	3.89	3.70	8.22	8.07	8.20	144
超長期 (11-)	34	77.70	78.33	14.14	2.19	4.88	4.35	11.65	11.40	11.56	158
BB 格	-	-	-	-	-	-	-	-	-	-	-
短期 (1-3)	-	-	-	-	-	-	-	-	-	-	-
中期 (3-7)	-	-	-	-	-	-	-	-	-	-	-
長期 (7-)	-	-	-	-	-	-	-	-	-	-	-
長期 (7-11)	-	-	-	-	-	-	-	-	-	-	-
超長期 (11-)	-	-	-	-	-	-	-	-	-	-	-
B 格以下	-	-	-	-	-	-	-	-	-	-	-
短期 (1-3)	-	-	-	-	-	-	-	-	-	-	-
中期 (3-7)	-	-	-	-	-	-	-	-	-	-	-
長期 (7-)	-	-	-	-	-	-	-	-	-	-	-
長期 (7-11)	-	-	-	-	-	-	-	-	-	-	-
超長期 (11-)	-	-	-	-	-	-	-	-	-	-	-
格付なし	255	98.56	99.29	2.63	2.09	2.65	2.63	2.53	2.49	2.53	120
短期 (1-3)	231	98.92	99.66	2.39	2.14	2.63	2.62	2.32	2.29	2.32	122
中期 (3-7)	22	95.56	96.10	4.49	1.49	2.62	2.57	4.30	4.25	4.30	86
長期 (7-)	2	91.69	92.87	8.64	3.29	4.64	4.46	7.44	7.28	7.42	228
長期 (7-11)	2	91.69	92.87	8.64	3.29	4.64	4.46	7.44	7.28	7.42	228
超長期 (11-)	-	-	-	-	-	-	-	-	-	-	-

出所:NFRC

- 格付は、S&P の格付をもとに NFRC で分類

## 円建外債 S&amp;P 格付別・ポートフォリオ指標 (2026年3月末、4月ポートフォリオ)

	額面 (10億円)	時価単価 (円)	利含単価 (円)	残存年数 (年)	利率 (%)	単利 (%)	複利 (%)	Dur (年)	M-Dur	E-Dur	Tspd (bp)
AAA~AA 格	600	97.81	98.04	2.86	0.98	1.76	1.74	2.75	2.73	2.75	30
短期 (1-3)	423	98.62	98.80	1.91	0.87	1.60	1.59	1.89	1.87	1.89	29
中期 (3-7)	141	96.36	96.61	4.08	1.08	2.04	2.01	3.98	3.94	3.98	35
長期 (7-)	37	94.05	94.72	9.20	1.81	2.62	2.55	8.42	8.31	8.41	29
長期 (7-11)	37	94.05	94.72	9.20	1.81	2.62	2.55	8.42	8.31	8.41	29
超長期 (11-)	-	-	-	-	-	-	-	-	-	-	-
AAA~A 格	2,401	97.48	97.81	3.40	1.24	2.07	2.04	3.13	3.09	3.12	54
短期 (1-3)	1,670	98.48	98.75	2.02	1.05	1.84	1.83	2.00	1.98	2.00	50
中期 (3-7)	496	96.50	96.84	4.29	1.40	2.31	2.28	4.15	4.10	4.14	59
長期 (7-)	234	92.45	93.13	11.37	2.27	3.25	3.13	9.47	9.32	9.40	70
長期 (7-11)	141	92.62	93.17	8.56	1.82	2.94	2.83	7.87	7.76	7.86	64
超長期 (11-)	93	92.20	93.09	15.60	2.96	3.73	3.59	11.89	11.68	11.73	79
AAA~BBB 格	3,235	97.05	97.36	3.43	1.28	2.19	2.16	3.14	3.10	3.13	65
短期 (1-3)	2,227	98.37	98.64	2.00	1.09	1.93	1.92	1.97	1.95	1.97	60
中期 (3-7)	670	95.99	96.31	4.27	1.40	2.44	2.40	4.13	4.08	4.13	71
長期 (7-)	338	90.40	91.02	11.21	2.29	3.52	3.36	9.41	9.25	9.34	93
長期 (7-11)	210	91.64	92.15	8.79	2.00	3.25	3.11	7.98	7.86	7.97	90
超長期 (11-)	127	88.34	89.16	15.21	2.75	4.00	3.77	11.83	11.61	11.69	97
AAA~BB 格	3,235	97.05	97.36	3.43	1.28	2.19	2.16	3.14	3.10	3.13	65
短期 (1-3)	2,227	98.37	98.64	2.00	1.09	1.93	1.92	1.97	1.95	1.97	60
中期 (3-7)	670	95.99	96.31	4.27	1.40	2.44	2.40	4.13	4.08	4.13	71
長期 (7-)	338	90.40	91.02	11.21	2.29	3.52	3.36	9.41	9.25	9.34	93
長期 (7-11)	210	91.64	92.15	8.79	2.00	3.25	3.11	7.98	7.86	7.97	90
超長期 (11-)	127	88.34	89.16	15.21	2.75	4.00	3.77	11.83	11.61	11.69	97
AAA 格	-	-	-	-	-	-	-	-	-	-	-
短期 (1-3)	-	-	-	-	-	-	-	-	-	-	-
中期 (3-7)	-	-	-	-	-	-	-	-	-	-	-
長期 (7-)	-	-	-	-	-	-	-	-	-	-	-
長期 (7-11)	-	-	-	-	-	-	-	-	-	-	-
超長期 (11-)	-	-	-	-	-	-	-	-	-	-	-
AA 格	600	97.81	98.04	2.86	0.98	1.76	1.74	2.75	2.73	2.75	30
短期 (1-3)	423	98.62	98.80	1.91	0.87	1.60	1.59	1.89	1.87	1.89	29
中期 (3-7)	141	96.36	96.61	4.08	1.08	2.04	2.01	3.98	3.94	3.98	35
長期 (7-)	37	94.05	94.72	9.20	1.81	2.62	2.55	8.42	8.31	8.41	29
長期 (7-11)	37	94.05	94.72	9.20	1.81	2.62	2.55	8.42	8.31	8.41	29
超長期 (11-)	-	-	-	-	-	-	-	-	-	-	-
A 格	1,801	97.37	97.73	3.58	1.33	2.17	2.14	3.26	3.22	3.25	61
短期 (1-3)	1,247	98.43	98.73	2.06	1.11	1.92	1.91	2.03	2.01	2.03	57
中期 (3-7)	355	96.56	96.93	4.37	1.52	2.42	2.38	4.21	4.16	4.21	68
長期 (7-)	198	92.16	92.84	11.76	2.36	3.37	3.24	9.67	9.51	9.59	78
長期 (7-11)	104	92.12	92.62	8.33	1.82	3.05	2.94	7.67	7.56	7.66	77
超長期 (11-)	93	92.20	93.09	15.60	2.96	3.73	3.59	11.89	11.68	11.73	79
BBB 格	835	95.80	96.07	3.52	1.38	2.56	2.50	3.17	3.12	3.16	99
短期 (1-3)	557	98.06	98.30	1.93	1.20	2.21	2.20	1.90	1.88	1.90	89
中期 (3-7)	174	94.56	94.79	4.24	1.41	2.82	2.75	4.08	4.02	4.08	108
長期 (7-)	104	85.74	86.25	10.85	2.32	4.19	3.89	9.24	9.06	9.20	149
長期 (7-11)	70	89.66	90.10	9.25	2.38	3.89	3.70	8.22	8.07	8.20	144
超長期 (11-)	34	77.70	78.33	14.14	2.19	4.88	4.35	11.65	11.40	11.56	158
BB 格	-	-	-	-	-	-	-	-	-	-	-
短期 (1-3)	-	-	-	-	-	-	-	-	-	-	-
中期 (3-7)	-	-	-	-	-	-	-	-	-	-	-
長期 (7-)	-	-	-	-	-	-	-	-	-	-	-
長期 (7-11)	-	-	-	-	-	-	-	-	-	-	-
超長期 (11-)	-	-	-	-	-	-	-	-	-	-	-
B 格以下	-	-	-	-	-	-	-	-	-	-	-
短期 (1-3)	-	-	-	-	-	-	-	-	-	-	-
中期 (3-7)	-	-	-	-	-	-	-	-	-	-	-
長期 (7-)	-	-	-	-	-	-	-	-	-	-	-
長期 (7-11)	-	-	-	-	-	-	-	-	-	-	-
超長期 (11-)	-	-	-	-	-	-	-	-	-	-	-
格付なし	255	98.56	99.29	2.63	2.09	2.65	2.63	2.53	2.49	2.53	120
短期 (1-3)	231	98.92	99.66	2.39	2.14	2.63	2.62	2.32	2.29	2.32	122
中期 (3-7)	22	95.56	96.10	4.49	1.49	2.62	2.57	4.30	4.25	4.30	86
長期 (7-)	2	91.69	92.87	8.64	3.29	4.64	4.46	7.44	7.28	7.42	228
長期 (7-11)	2	91.69	92.87	8.64	3.29	4.64	4.46	7.44	7.28	7.42	228
超長期 (11-)	-	-	-	-	-	-	-	-	-	-	-

出所:NFRC

- 格付は、S&P の格付をもとに NFRC で分類

## NOMURA-BPI 総合・ポートフォリオ指標の推移

	2021年3月末	2022年3月末	2023年3月末	2024年3月末	2025年3月末	2026年3月末
銘柄数	14,702	15,303	15,524	16,009	16,099	16,411
額面(10億円)	1,016,799	1,055,162	1,084,026	1,123,852	1,147,822	1,167,465
時価単価(円)	106.49	104.20	101.51	98.40	92.83	86.94
利含単価(円)	106.60	104.31	101.62	98.50	92.96	87.09
残存年数(年)	9.89	10.02	10.17	10.21	10.28	10.23
利率(%)	0.83	0.79	0.77	0.78	0.85	0.99
単利(%)	0.14	0.27	0.43	0.73	1.48	2.36
複利(%)	0.14	0.27	0.43	0.72	1.43	2.19
Dur(年)	9.36	9.32	9.19	8.93	8.58	7.95
M-Dur	9.35	9.30	9.16	8.88	8.50	7.84
E-Dur	9.34	9.29	9.16	8.90	8.54	7.89
Tspd(bp)	4	3	5	4	5	6

出所:NFRG

## NOMURA-BPI の定義

## NOMURA-BPI の銘柄組入基準

インデックス・ポートフォリオに組み入れられる銘柄は、各月のポートフォリオ確定日（毎月 25 日翌営業日か月末第 4 営業日の早い方）において以下の条件を満たしていなければならない。

- 国内発行の公募固定利付円貨債券（但し転換社債、ワラント付社債、資産担保証券、社債担保証券、ローン担保証券、ステップ・アップ債等を除く。なお、資産担保証券のうち、財政融資資金貸付金 ABS、生命保険会社の基金・劣後ローン債、投資法人債は組み入れ対象とする）
- 残存額面 10 億円以上、残存期間 1 年以上
- 事業債、円建外債、MBS、ABS は A 格相当以上の格付（格付投資情報センター、日本格付研究所、S&P、Moody's のいずれかから取得）

新規発行銘柄の組み入れは、国債は発行月の翌月、金融債は発行月の翌々月、その他一般債は発行月の翌々月に行う。なお、銘柄の入替は毎月月末に行い、翌月 1 ヶ月間は組入銘柄は固定される。

## 累積投資収益指数の計算方法

ある時点における投資収益指数は以下の計算式から算出される。

$$BPI_{\text{today}} = BPI_{\text{e.l.m.}} \times \frac{MVLt_{\text{today}} + CF_{\text{e.l.m.,today}}}{MVLt_{\text{e.l.m.}}}$$

$BPI_{\text{today}}$	: 当日累積投資収益指数
$BPI_{\text{e.l.m.}}$	: 前月末累積投資収益指数
$MVLt_{\text{today}}$	: 当日経過利子込み時価総額
$MVLt_{\text{e.l.m.}}$	: 前月末経過利子込み時価総額
$CF_{\text{e.l.m.,today}}$	: 前月末から当日までのインカム収入と償還金の合計

各ポートフォリオの累積投資収益指数は以下の基準日を 100 としている。

基準日	ポートフォリオ
1983 年 12 月 28 日:	下記以外
1993 年 12 月 30 日:	「除く国債」
1995 年 12 月 29 日:	長期（7 年以上 11 年未満）、超長期（11 年以上）、 （11 年以上 15 年未満）、（15 年以上）
2003 年 03 月 31 日:	MBS
2008 年 03 月 31 日:	ABS
2017 年 12 月 29 日:	SDGs

ただし、

- 日付はすべて営業日ベース。
- 評価時価には JS Price(なければ野村証券評価・算定時価)を使用。
- 貸付債権担保住宅金融公庫債券 (RMBS) について、毎月 25 日に公表される翌月 10 日の償還額は NOMURA-BPI の計算上、翌月 10 日に償還金として計上する (RMBS の額面は、元利払日の 10 日に償還金の分、減ることになる)。
- 「除く MBS」の 2003 年 3 月以前の指数は、NOMURA-BPI の指数と同じ。
- 「除く ABS」の 2008 年 3 月以前の指数は、NOMURA-BPI の指数と同じ。
- 「除く MBS・ABS」の 2008 年 3 月以前の指数は、「除く MBS」の指数と同じ。

## 投資収益率の計算方法

ある時点  $t$  における、ある過去時点  $s$  からの投資収益率  $RETURNS_{s,t}$  は以下の計算式から算出される。

$$RETURNS_{s,t}(\%) = \left( \frac{BPI_t}{BPI_s} - 1 \right) \times \frac{365}{s \text{ から } t \text{ までの経過日数 (片端入れ)}} \times 100$$

ただし、 $BPI_t$ 、 $BPI_s$  は、時点  $t$ 、 $s$  における累積投資収益指数。

## レポートの表記等について

### 投資収益率 投資収益指数

- 「前月末からの投資収益率」は、「2026 年 2 月の月末営業日から 2026 年 3 月の月末営業日までの投資収益率(年率換算,%)」を指す。
- 「前年度末からの投資収益率」は、「2025 年 3 月の月末営業日から 2026 年 3 月の月末営業日までの投資収益率(年率換算,%)」を指す。
- 「前年末からの投資収益率」は、「2025 年 12 月の月末営業日から 2026 年 3 月の月末営業日までの投資収益率(年率換算,%)」を指す。

### 月間投資収益率

- 2026 年 2 月の月末営業日から 2026 年 3 月の月末営業日までの投資収益率(年率換算,%)
- 2026 年 2 月の月末営業日において、3 月ポートフォリオに組み入れられるべき銘柄がない場合には「-」と表記。

### ポートフォリオ指標

- 時価単価・利含単価・残存年数・利率は額面加重平均。単利・複利・Tspd は時価総額加重平均。Dur・M-Dur・E-Dur は経過利子込時価総額加重平均。
- 「残存年数」は、「途中償還を考慮した平均残存年数」を指す。
- 「Dur」は、「デュレーション」を指す。
- 「M-Dur」は、「修正デュレーション」を指す。
- 「E-Dur」は、「実効デュレーション」を指す。
- 「Tspd」は、「T スプレッド」を指す。
- 左ページには 3 月ポートフォリオの、右ページには 4 月ポートフォリオの、2026 年 3 月の月末営業日における指標を掲載。

### 現存額

- NOMURA-BPI の国債の現存額は市中発行分のみとし、資金運用部引受分、日銀乗り換え分、郵便貯金特別会計 金融自由化対策資金引受分、郵便局窓口販売分、郵便貯金資金による引受分、簡易生命保険特別会計の積立金による引受分、年金資金運用基金による引受分、簡易生命保険資金による引受分、および新型窓口販売分は除いている。
- NOMURA-BPI の商工債券(金融債)の現存額は、資金運用部引受分は除いているが、財政融資資金引受分(2001 年 4 月以降発行分)は含む。

### 格付会社別ポートフォリオ指標

- 格付は格付投資情報センター(R&I)・日本格付研究所(JCR)・ムーディーズ(Moody's)・スタンダード アンド プアーズ(S&P)の個別銘柄格付をもとに NFRC で分類
- 対象は NOMURA-BPI の事業債・円建外債の構成銘柄

### その他

- 短期・中期・長期などの残存別ポートフォリオは、2026 年 3 月末(暦上)における残存年数(至最終償還日)で区分。ただし 4 月ポートフォリオでは、2026 年 4 月末(暦上)における残存年数(至最終償還日)で区分。
- NOMURA-BPI は、野村フィデューシャリー・リサーチ&コンサルティング株式会社の商標または登録商標です。

## NOMURA-BPI のデータ提供について

NOMURA-BPI のデータは以下の情報端末でもご覧いただけます。

QUICK  
NRIJ001 メニュー

LSEG  
NMSBPI メニュー

Bloomberg  
NBPI<GO> メニュー

時事通信社  
BPIG/12400

NFRC Web ページ  
<https://www.nfrc.co.jp/SMI/jp/bpi/index.html>

## ディスクレイマー

NOMURA-BPI の知的財産権およびその他一切の権利は野村フィデューシャリー・リサーチ&コンサルティング株式会社（以下、NFRC）に帰属します。  
なお、NFRC は、当インデックスの正確性、完全性、信頼性、有用性、市場性、商品性および適合性を保証するものではなく、インデックスの利用者およびその関連会社が当インデックスを用いて行う事業活動・サービスに関し一切責任を負いません。  
インデックスの算出において、電子計算機の障害もしくは天災地変その他やむを得ない事由が発生した場合は、インデックスの公表を延期または中止することがあります。  
インデックス・データを取得した経路（当社ウェブサイト、情報ベンダー各社のサービスを通じた取得、等）に関わらず、これらのインデックスをご利用の際は、「インデックス・ライセンスについて」をご確認ください。

「インデックス・ライセンスについて」

<https://www.nfrc.co.jp/SMI/jp/indexlicense.html>

本資料は、お客様への情報提供を目的として、NFRC が作成したものです。

本資料に掲載された全ての意見や予想は NFRC の本資料作成時点での判断に基づいており、通知なく変更されることがあります。また、本資料における将来の予測に関する意見が実際に生ずるということを担保あるいは保証するものではありません。本資料の内容の一部は、NFRC が信頼性があると判断した様々な入手可能な情報に基づいています。しかし、NFRC はその正確さを保証するものではなく、これらの情報は要約された不完全なものである可能性があります。過去の投資実績は将来の結果を示唆するものではありません。

本資料は特定の証券取引に関する投資勧誘や投資アドバイスを目的としたものでもありません。

NFRC が開発・提供する市場インデックス（自社関連インデックス）が使用されている運用商品等をお客様が投資対象とする場合、当該インデックス利用料の一部が直接的・間接的問わず NFRC に帰属する可能性があります。自社関連インデックスの詳細は以下のウェブサイトをご参照ください。

証券市場インデックス <https://www.nfrc.co.jp/SMI/jp/>

本資料は、配布されたお客様限りでご使用ください。本資料は NFRC の著作物であり、NFRC の書面による事前の承諾なく、本資料の全部もしくは一部を複写、転送または再配布することをご遠慮ください。

野村フィデューシャリー・リサーチ&コンサルティング株式会社  
金融商品取引業者 関東財務局長（金商）第 451 号  
加入協会 一般社団法人資産運用業協会 会員番号（第 011-00961 号）

野村フィデューシャリー・リサーチ&コンサルティング  
[bpi@nfrc.co.jp](mailto:bpi@nfrc.co.jp)